

Visura attuale per soggetto

Situazione degli atti informatizzati al 08/06/2023

Dati della richiesta

Fabbricati siti nel comune di ARZACHENA (A453) provincia SASSARI - Limitata al foglio: 20



Soggetto richiesto:

Totali immobili: di catasto fabbricati 25



Immobile di catasto fabbricati - n.1

Dati identificativi: Comune di ARZACHENA (A453) (SS)

Foglio 20 Particella 399 Subalterno 17

Indirizzo: LOCALITA' LISCIA DI VACCA Lotto C Edificio D Interno D1 Piano T

Dati di classamento: Rendita: Euro 852,15, Rendita: Lire 1.650.000, Categoria A/2^a, Classe 3, Consistenza 5,5 vani

Dati di superficie: Totale: 79 m² Totale escluse aree scoperte ^{b)}: 65 m²

Particelle corrispondenti al catasto terreni: Comune di ARZACHENA (A453) (SS) Foglio 20 Particella 399 Partita: 3444



Immobile di catasto fabbricati - n.2

Dati identificativi: Comune di ARZACHENA (A453) (SS)

Foglio 20 Particella 399 Subalterno 31

Indirizzo: LOCALITA' LISCIA DI VACCA Lotto C Edificio D Interno D3 Piano 1

Dati di classamento: Rendita: Euro 774,69, Rendita: Lire 1.500.000, Categoria A/2^a, Classe 3, Consistenza 5,0 vani

Dati di superficie: Totale: 72 m² Totale escluse aree scoperte ^{b)}: 67 m²

Particelle corrispondenti al catasto terreni: Comune di ARZACHENA (A453) (SS) Foglio 20 Particella 399 Partita: 3444





Immobile di catasto fabbricati - n.3

Dati identificativi: Comune di ARZACHENA (A453) (SS)

Foglio 20 Particella 399 Subalterno 52

Indirizzo: LOCALITA' LISCIA DI VACCA Lotto C Piano S1

Dati di classamento: Rendita: Euro 90,90, Rendita: Lire 176.000, Categoria C/6^c, Classe 1, Consistenza 20 m²

Dati di superficie: Totale: 21 m²

Particelle corrispondenti al catasto terreni: Comune di ARZACHENA (A453) (SS) Foglio 20 Particella 399 Partita: 3444

> Intestazione attuale degli immobili dal n. 1 al n. 3 - totale righe intestati: 1

> Totale Parziale

Catasto Fabbricati

Immobili siti nel comune di ARZACHENA (A453)

Numero immobili: 3 Rendita: euro 1.717,74 Vani: 10,5 Superficie: 20 m²



Immobile di catasto fabbricati - n.4

Dati identificativi: Comune di ARZACHENA (A453) (SS)

Foglio 20 Particella 399 Subalterno 34

Indirizzo: LOCALITA' LISCIA DI VACCA Lotto C Edificio D Interno D6 Piano 1

Dati di classamento: Rendita: Euro 464,81, Rendita: Lire 900.000, Categoria A/2^a, Classe 3, Consistenza 3,0 vani

Dati di superficie: Totale: 55 m² Totale escluse aree scoperte ^{b)}: 51 m²

Particelle corrispondenti al catasto terreni: Comune di ARZACHENA (A453) (SS) Foglio 20 Particella 399 Partita: 3444

> Intestazione attuale dell'immobile n. 4 - totale righe intestati: 1



> Totale Parziale

Catasto Fabbricati

Immobili siti nel comune di ARZACHENA (A453)
Numero immobili: 1 Rendita: euro 464,81 Vani: 3,0



Immobile di catasto fabbricati - n.5

Dati identificativi: Comune di ARZACHENA (A453) (SS)

Foglio 20 Particella 399 Subalterno 10

Indirizzo: LOCALITA' LISCIA DI VACCA Lotto C Edificio A Interno A7 Piano T

Dati di classamento: Rendita: Euro 852,15, Rendita: Lire 1.650.000, Categoria A/2^a), Classe 3, Consistenza 5,5 vani

Dati di superficie: Totale: 74 m² Totale escluse aree scoperte ^{b)}: 66 m²

Particelle corrispondenti al catasto terreni: Comune di ARZACHENA (A453) (SS) Foglio 20 Particella 399
Partita: 3444



Immobile di catasto fabbricati - n.6

Dati identificativi: Comune di ARZACHENA (A453) (SS)

Foglio 20 Particella 399 Subalterno 13

Indirizzo: LOCALITA' LISCIA DI VACCA Lotto C Edificio C Interno C3 Piano T

Dati di classamento: Rendita: Euro 387,34, Rendita: Lire 750.000, Categoria A/2^a), Classe 3, Consistenza 2,5 vani

Dati di superficie: Totale: 51 m² Totale escluse aree scoperte ^{b)}: 44 m²

Particelle corrispondenti al catasto terreni: Comune di ARZACHENA (A453) (SS) Foglio 20 Particella 399
Partita: 3444

> Intestazione attuale degli immobili dal n. 5 al n. 6 - totale righe intestati: 1



> Totale Parziale

Catasto Fabbricati

Immobili siti nel comune di ARZACHENA (A453)
Numero immobili: 2 Rendita: euro 1.239,49 Vani: 8,0



Immobile di catasto fabbricati - n.7

Dati identificativi: Comune di ARZACHENA (A453) (SS)

Foglio 20 Particella 399 Subalterno 14

Indirizzo: LOCALITA' LISCIA DI VACCA Lotto C Edificio C Interno C4 Piano T

Dati di classamento: Rendita: Euro 774,69, Rendita: Lire 1.500.000, Categoria A/2^a), Classe 3, Consistenza 5,0 vani

Dati di superficie: Totale: 70 m² Totale escluse aree scoperte ^{b)}: 63 m²

Particelle corrispondenti al catasto terreni: Comune di ARZACHENA (A453) (SS) Foglio 20 Particella 399 Partita: 3444



Immobile di catasto fabbricati - n.8

Dati identificativi: Comune di ARZACHENA (A453) (SS)

Foglio 20 Particella 399 Subalterno 15

Indirizzo: LOCALITA' LISCIA DI VACCA Lotto C Edificio C Interno C5 Piano T

Dati di classamento: Rendita: Euro 774,69, Rendita: Lire 1.500.000, Categoria A/2^a), Classe 3, Consistenza 5,0 vani

Dati di superficie: Totale: 77 m² Totale escluse aree scoperte ^{b)}: 67 m²

Particelle corrispondenti al catasto terreni: Comune di ARZACHENA (A453) (SS) Foglio 20 Particella 399 Partita: 3444



Immobile di catasto fabbricati - n.9

Dati identificativi: Comune di ARZACHENA (A453) (SS)

Foglio 20 Particella 399 Subalterno 16

Indirizzo: LOCALITA' LISCIA DI VACCA Lotto C Edificio C Interno C6 Piano T

Dati di classamento: Rendita: Euro 852,15, Rendita: Lire 1.650.000, Categoria A/2^a), Classe 3, Consistenza 5,5 vani

Dati di superficie: Totale: 82 m² Totale escluse aree scoperte ^{b)}: 77 m²

Particelle corrispondenti al catasto terreni: Comune di ARZACHENA (A453) (SS) Foglio 20 Particella 399 Partita: 3444



> Intestazione attuale degli immobili dal n. 7 al n. 9 - totale righe intestati: 1



> Totale Parziale

Catasto Fabbricati

Immobili siti nel comune di ARZACHENA (A453)
Numero immobili: 3 Rendita: euro 2.401,53 Vani: 15,5



Immobile di catasto fabbricati - n.10

Dati identificativi: Comune di ARZACHENA (A453) (SS)

Foglio 20 Particella 399 Subalterno 24

Indirizzo: LOCALITA' LISCIA DI VACCA Lotto C Edificio C Interno C7 Piano 1

Dati di classamento: Rendita: Euro 464,81, Rendita: Lire 900.000, Categoria A/2^a), Classe 3, Consistenza 3,0 vani

Dati di superficie: Totale: 50 m² Totale escluse aree scoperte ^{b)}: 47 m²

Particelle corrispondenti al catasto terreni: Comune di ARZACHENA (A453) (SS) Foglio 20 Particella 399 Partita: 3444

> Intestazione attuale dell'immobile n. 10 - totale righe intestati: 1



> Totale Parziale

Catasto Fabbricati

Immobili siti nel comune di ARZACHENA (A453)
Numero immobili: 1 Rendita: euro 464,81 Vani: 3,0



Direzione Provinciale di Sassari
Ufficio Provinciale - Territorio
Servizi Catastali



Immobile di catasto fabbricati - n.11

Dati identificativi: Comune di **ARZACHENA (A453) (SS)**

Foglio **20** Particella **399** Subalterno **46**

Indirizzo: LOCALITA' LISCIA DI VACCA Lotto C Edificio D Interno D10 Piano 23

Dati di classamento: Rendita: **Euro 1.007,09**, Rendita: **Lire 1.950.000**, Categoria **A/2^a**, Classe **3**, Consistenza **6,5 vani**

Dati di superficie: Totale: **100 m²** Totale escluse aree scoperte ^{b)}: **92 m²**

Particelle corrispondenti al catasto terreni: Comune di **ARZACHENA (A453) (SS)** Foglio **20** Particella **399**
Partita: **3444**



Immobile di catasto fabbricati - n.12

Dati identificativi: Comune di **ARZACHENA (A453) (SS)**

Foglio **20** Particella **399** Subalterno **54**

Indirizzo: LOCALITA' LISCIA DI VACCA Lotto C Piano S1

Dati di classamento: Rendita: **Euro 59,08**, Rendita: **Lire 114.400**, Categoria **C/6^c**, Classe **1**, Consistenza **13 m²**

Dati di superficie: Totale: **13 m²**

Particelle corrispondenti al catasto terreni: Comune di **ARZACHENA (A453) (SS)** Foglio **20** Particella **399**
Partita: **3444**



Immobile di catasto fabbricati - n.13

Dati identificativi: Comune di **ARZACHENA (A453) (SS)**

Foglio **20** Particella **399** Subalterno **55**

Indirizzo: LOCALITA' LISCIA DI VACCA Lotto C Piano S1

Dati di classamento: Rendita: **Euro 54,54**, Rendita: **Lire 105.600**, Categoria **C/6^c**, Classe **1**, Consistenza **12 m²**

Dati di superficie: Totale: **12 m²**

Particelle corrispondenti al catasto terreni: Comune di **ARZACHENA (A453) (SS)** Foglio **20** Particella **399**
Partita: **3444**





Immobile di catasto fabbricati - n.14

Dati identificativi: Comune di **ARZACHENA (A453) (SS)**

Foglio **20** Particella **399** Subalterno **56**

Indirizzo: LOCALITA' LISCIA DI VACCA Lotto C Piano S1

Dati di classamento: Rendita: **Euro 54,54**, Rendita: **Lire 105.600**, Categoria **C/6^c**, Classe **1**, Consistenza **12 m²**

Dati di superficie: Totale: **12 m²**

Particelle corrispondenti al catasto terreni: Comune di **ARZACHENA (A453) (SS)** Foglio **20** Particella **399**
Partita: **3444**



Immobile di catasto fabbricati - n.15

Dati identificativi: Comune di **ARZACHENA (A453) (SS)**

Foglio **20** Particella **399** Subalterno **57**

Indirizzo: LOCALITA' LISCIA DI VACCA Lotto C Piano S1

Dati di classamento: Rendita: **Euro 49,99**, Rendita: **Lire 96.800**, Categoria **C/6^c**, Classe **1**, Consistenza **11 m²**

Dati di superficie: Totale: **12 m²**

Particelle corrispondenti al catasto terreni: Comune di **ARZACHENA (A453) (SS)** Foglio **20** Particella **399**
Partita: **3444**



Immobile di catasto fabbricati - n.16

Dati identificativi: Comune di **ARZACHENA (A453) (SS)**

Foglio **20** Particella **399** Subalterno **58**

Indirizzo: LOCALITA' LISCIA DI VACCA Lotto C Piano S1

Dati di classamento: Rendita: **Euro 68,17**, Rendita: **Lire 132.000**, Categoria **C/6^c**, Classe **1**, Consistenza **15 m²**

Dati di superficie: Totale: **15 m²**

Particelle corrispondenti al catasto terreni: Comune di **ARZACHENA (A453) (SS)** Foglio **20** Particella **399**
Partita: **3444**



Direzione Provinciale di Sassari
Ufficio Provinciale - Territorio
Servizi Catastali



Immobile di catasto fabbricati - n.17

Dati identificativi: Comune di **ARZACHENA (A453) (SS)**

Foglio **20** Particella **399** Subalterno **59**

Indirizzo: LOCALITA' LISCIA DI VACCA Lotto C Piano S1

Dati di classamento: Rendita: **Euro 68,17**, Rendita: **Lire 132.000**, Categoria **C/6^c**, Classe **1**, Consistenza **15 m²**

Dati di superficie: Totale: **15 m²**

Particelle corrispondenti al catasto terreni: Comune di **ARZACHENA (A453) (SS)** Foglio **20** Particella **399**
Partita: **3444**



Immobile di catasto fabbricati - n.18

Dati identificativi: Comune di **ARZACHENA (A453) (SS)**

Foglio **20** Particella **399** Subalterno **78**

Indirizzo: LOCALITA' LISCIA DI VACCA Lotto C Interno M4 Piano S1

Dati di classamento: Rendita: **Euro 21,28**, Rendita: **Lire 41.200**, Categoria **C/2^d**, Classe **1**, Consistenza **4 m²**

Dati di superficie: Totale: **5 m²**

Particelle corrispondenti al catasto terreni: Comune di **ARZACHENA (A453) (SS)** Foglio **20** Particella **399**
Partita: **3444**



Immobile di catasto fabbricati - n.19

Dati identificativi: Comune di **ARZACHENA (A453) (SS)**

Foglio **20** Particella **399** Subalterno **80**

Indirizzo: LOCALITA' LISCIA DI VACCA Lotto C Interno M6 Piano S1

Dati di classamento: Rendita: **Euro 21,28**, Rendita: **Lire 41.200**, Categoria **C/2^d**, Classe **1**, Consistenza **4 m²**

Dati di superficie: Totale: **5 m²**

Particelle corrispondenti al catasto terreni: Comune di **ARZACHENA (A453) (SS)** Foglio **20** Particella **399**
Partita: **3444**



Direzione Provinciale di Sassari
Ufficio Provinciale - Territorio
Servizi Catastali



Immobile di catasto fabbricati - n.20

Dati identificativi: Comune di **ARZACHENA (A453) (SS)**

Foglio **20** Particella **399** Subalterno **81**

Indirizzo: LOCALITA' LISCIA DI VACCA Lotto C Interno M7 Piano S1

Dati di classamento: Rendita: **Euro 26,60**, Rendita: **Lire 51.500**, Categoria **C/2^d**, Classe **1**, Consistenza **5 m²**

Dati di superficie: Totale: **6 m²**

Particelle corrispondenti al catasto terreni: Comune di **ARZACHENA (A453) (SS)** Foglio **20** Particella **399**
Partita: **3444**



Immobile di catasto fabbricati - n.21

Dati identificativi: Comune di **ARZACHENA (A453) (SS)**

Foglio **20** Particella **399** Subalterno **82**

Indirizzo: LOCALITA' LISCIA DI VACCA Lotto C Interno M8 Piano S1

Dati di classamento: Rendita: **Euro 26,60**, Rendita: **Lire 51.500**, Categoria **C/2^d**, Classe **1**, Consistenza **5 m²**

Dati di superficie: Totale: **6 m²**

Particelle corrispondenti al catasto terreni: Comune di **ARZACHENA (A453) (SS)** Foglio **20** Particella **399**
Partita: **3444**

> **Intestazione attuale degli immobili dal n. 11 al n. 21 - totale righe intestati: 1**

> Totale Parziale

Catasto Fabbricati

Immobili siti nel comune di **ARZACHENA (A453)**

Numero immobili: **11** Rendita: **euro 1.457,34** Vani: **6,5** Superficie: **96 m²**



Direzione Provinciale di Sassari
Ufficio Provinciale - Territorio
Servizi Catastali



Immobile di catasto fabbricati - n.22

Dati identificativi: Comune di **ARZACHENA (A453) (SS)**

Foglio **20** Particella **399** Subalterno **26**

Indirizzo: LOCALITA' LISCIA DI VACCA Lotto C Edificio C Interno C9 Piano 1

Dati di classamento: Rendita: **Euro 852,15**, Rendita: **Lire 1.650.000**, Categoria **A/2^a**, Classe **3**, Consistenza **5,5 vani**

Dati di superficie: Totale: **77 m²** Totale escluse aree scoperte ^{b)}: **69 m²**

Particelle corrispondenti al catasto terreni: Comune di **ARZACHENA (A453) (SS)** Foglio **20** Particella **399**
Partita: **3444**



Immobile di catasto fabbricati - n.23

Dati identificativi: Comune di **ARZACHENA (A453) (SS)**

Foglio **20** Particella **399** Subalterno **27**

Indirizzo: LOCALITA' LISCIA DI VACCA Lotto C Edificio C Interno C10 Piano 1

Dati di classamento: Rendita: **Euro 619,75**, Rendita: **Lire 1.200.000**, Categoria **A/2^a**, Classe **3**, Consistenza **4,0 vani**

Dati di superficie: Totale: **62 m²** Totale escluse aree scoperte ^{b)}: **59 m²**

Particelle corrispondenti al catasto terreni: Comune di **ARZACHENA (A453) (SS)** Foglio **20** Particella **399**
Partita: **3444**



Immobile di catasto fabbricati - n.24

Dati identificativi: Comune di **ARZACHENA (A453) (SS)**

Foglio **20** Particella **399** Subalterno **43**

Indirizzo: LOCALITA' LISCIA DI VACCA Lotto C Edificio C Interno C16 Piano 2

Dati di classamento: Rendita: **Euro 1.084,56**, Rendita: **Lire 2.100.000**, Categoria **A/2^a**, Classe **3**, Consistenza **7,0 vani**

Dati di superficie: Totale: **94 m²** Totale escluse aree scoperte ^{b)}: **86 m²**

Particelle corrispondenti al catasto terreni: Comune di **ARZACHENA (A453) (SS)** Foglio **20** Particella **399**
Partita: **3444**





Immobile di catasto fabbricati - n.25

Dati identificativi: Comune di ARZACHENA (A453) (SS)

Foglio 20 Particella 399 Subalterno 44

Indirizzo: LOCALITA' LISCIA DI VACCA Lotto C Edificio C Interno C17 Piano 23

Dati di classamento: Rendita: Euro 1.007,09, Rendita: Lire 1.950.000, Categoria A/2^a, Classe 3, Consistenza 6,5 vani

Dati di superficie: Totale: 103 m² Totale escluse aree scoperte ^{b)}: 94 m²

Particelle corrispondenti al catasto terreni: Comune di ARZACHENA (A453) (SS) Foglio 20 Particella 399 Partita: 3444

> Intestazione attuale degli immobili dal n. 22 al n. 25 - totale righe intestati: 1

> Totale Parziale

Catasto Fabbricati

Immobili siti nel comune di ARZACHENA (A453)

Numero immobili: 4 Rendita: euro 3.563,55 Vani: 23,0

> Totale generale

Catasto Fabbricati

Totale immobili: 25 Rendita: euro 11.309,27 Vani: 69,5 Superficie: 116 m²

Catasto Terreni

Totale immobili: 0

Visura telematica

Tributi speciali: Euro 2,70



Legenda

- a) A/2: *Abitazioni di tipo civile*
- b) *Escluse le "superfici di balconi, terrazzi e aree scoperte pertinenziali e accessorie, comunicanti o non comunicanti"*
- cfr. Provvedimento del Direttore dell'Agenzia delle Entrate 29 marzo 2013
- c) C/6: *Stalle, scuderie, rimesse e autorimesse*
- d) C/2: *Magazzini e locali di deposito*



MODULARIO
R. 100/1993 - 487



MINISTERO DELLE FINANZE
DIREZIONE GENERALE DEL CATASTO E DEI SERVIZI TECNICI ERARIALI

Mod. B (Nuovo Catasto Edilizio Urbano)

Lire
200

NUOVO CATASTO EDILIZIO URBANO

(R. DECRETO-LEGGE 11 APRILE 1998, P. 60)

Planimetria dell'immobile situato nel Comune di ARZACHENA Via Loc. LICIA DI VARRA

Ditta XXXXXXXXXX

Allegata alla dichiarazione presentata all'Ufficio Tecnico Erariale di SASSARI

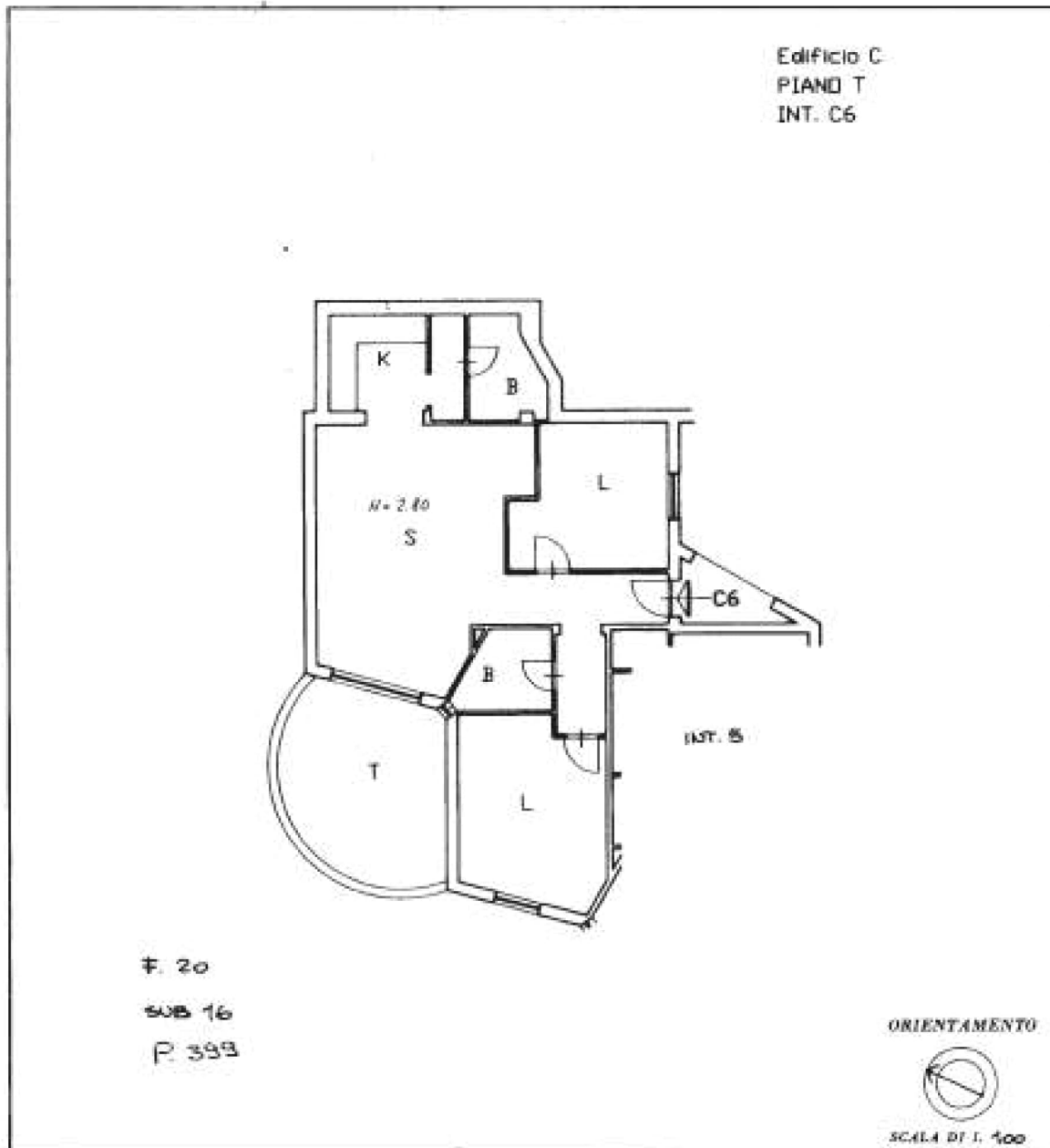

SPAZIO RISERVATO PER LE ANNOTAZIONI D'UFFICIO	
DATA	2253
PROT. N°	

Completato dal XXXXXXXXXX
(Firma, nome e cognome del tecnico)

Inscritto all'Albo degli INGEGNERI
della Provincia di ROMA
data 30-7-93

Firma:

linea 01

Catasto dei Fabbricati - Situazione al 08/06/2023 - Comune di ARZACHENA(A453) - < Foglio 20 - Particella 399 - Subalterno 16 >
Firmato DE DONNA DANIELE SCORPA DAVINO CAZZITTO CERRETO DA LINDA CERRETO DA LINDA CERTIFICATED ELECTRONIC SIGNATURE CA 3 Serial#: 153d084

Ultima planimetria in atti



MOD. 1000
F. 10 1000 1000



MINISTERO DELLE FINANZE
DIREZIONE GENERALE DEL CATASTO E DEI SERVIZI TECNICI ERARIALI
NUOVO CATASTO EDILIZIO URBANO

Mod. B (Nuovo Catasto Edilizio Urbano)

Lire
200

(D. DECRETO-LEGGI 11 APRILE 1984, N. 301)

Planimetria dell'immobile situato nel Comune di ARZACHENA Via LOC. LISCIA DI YASCA

Ditta

Allegata alla dichiarazione presentata all'Ufficio Tecnico Erariale di SASSARI

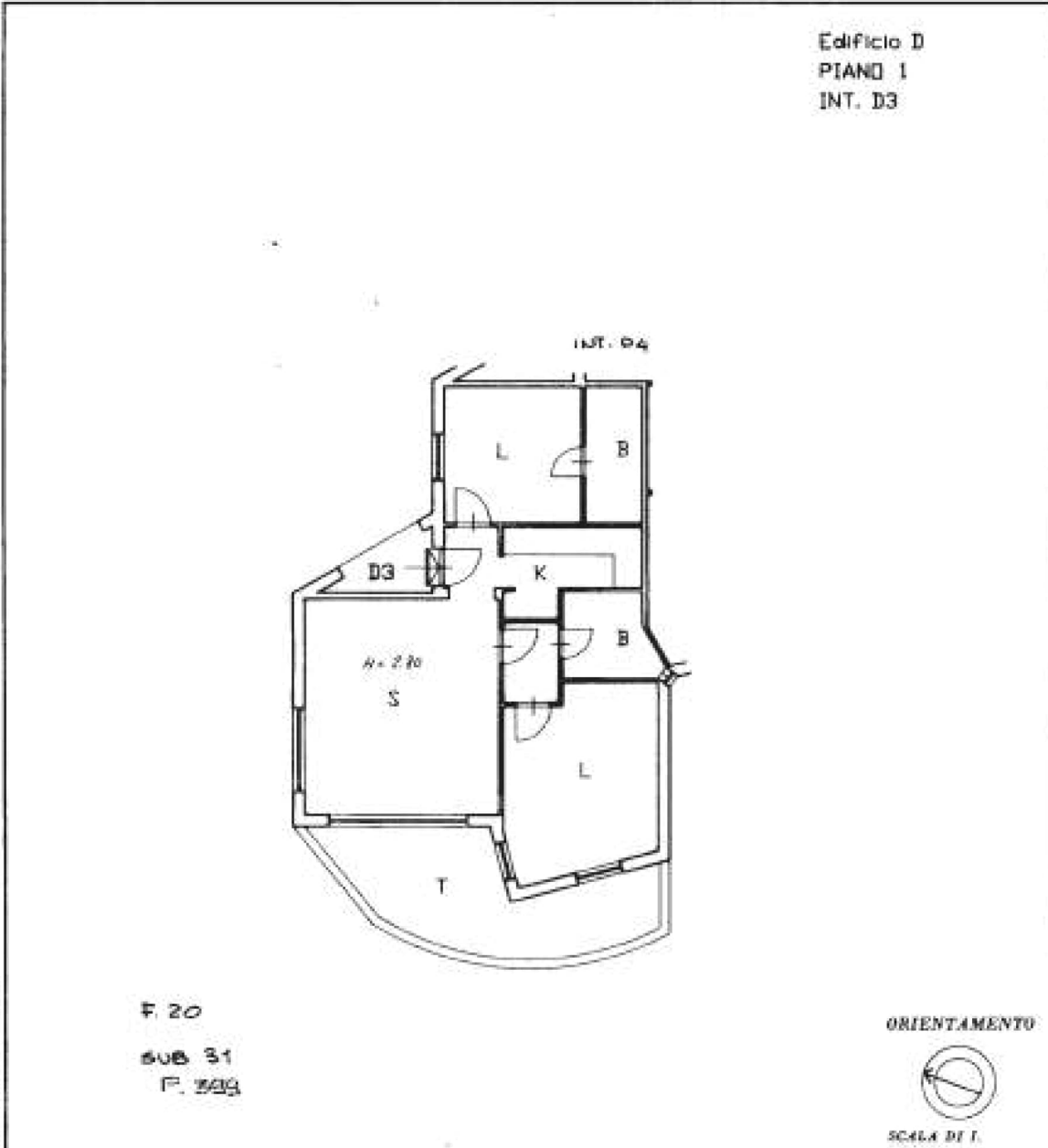

SPAZIO RISERVATO PER LE ANNOTAZIONI D'UFFICIO

DATA	2259
PROT. N°	

Completato dal 
(Tale nome figura all'atto)

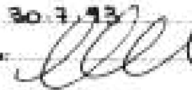
Inviato all'Atto degli INGEGNERI
della Provincia di ROMA
DATA 30.7.93
Firma: 



in. n. 01

Catasto dei Fabbricati - Situazione al 08/06/2023 - Comune di ARZACHENA(A453) - < Foglio 20 - Particella 399 - Subalterno 31 >
Firmato DE DONNA IANFUSCORRADI VINCENZO ZEITONICERISSO DA INF@CERTIFICATED ELECTRONIC SIGNATURE CA 3 Serial#: 153d084

Ultima planimetria in atti

MODULATO
P. 10. 1010 - 1987



MINISTERO DELLE FINANZE
DIREZIONE GENERALE DEL CATASTO E DEI SERVIZI TECNICI ERARIALI

Mod. 3 (Nuovo Catasto Edilizio Urbano)

Lire
200

NUOVO CATASTO EDILIZIO URBANO

(A. DECRETI-LEGGI 12 APRILE 1986, N. 44)

Planimetria dell'immobile situato nel Comune di ARZACHENA Via LOC. FIGLIA DI VASSA

Dato [REDACTED]

Allegata alla dichiarazione presentata all'Ufficio Tecnico Erariale di SASSARI

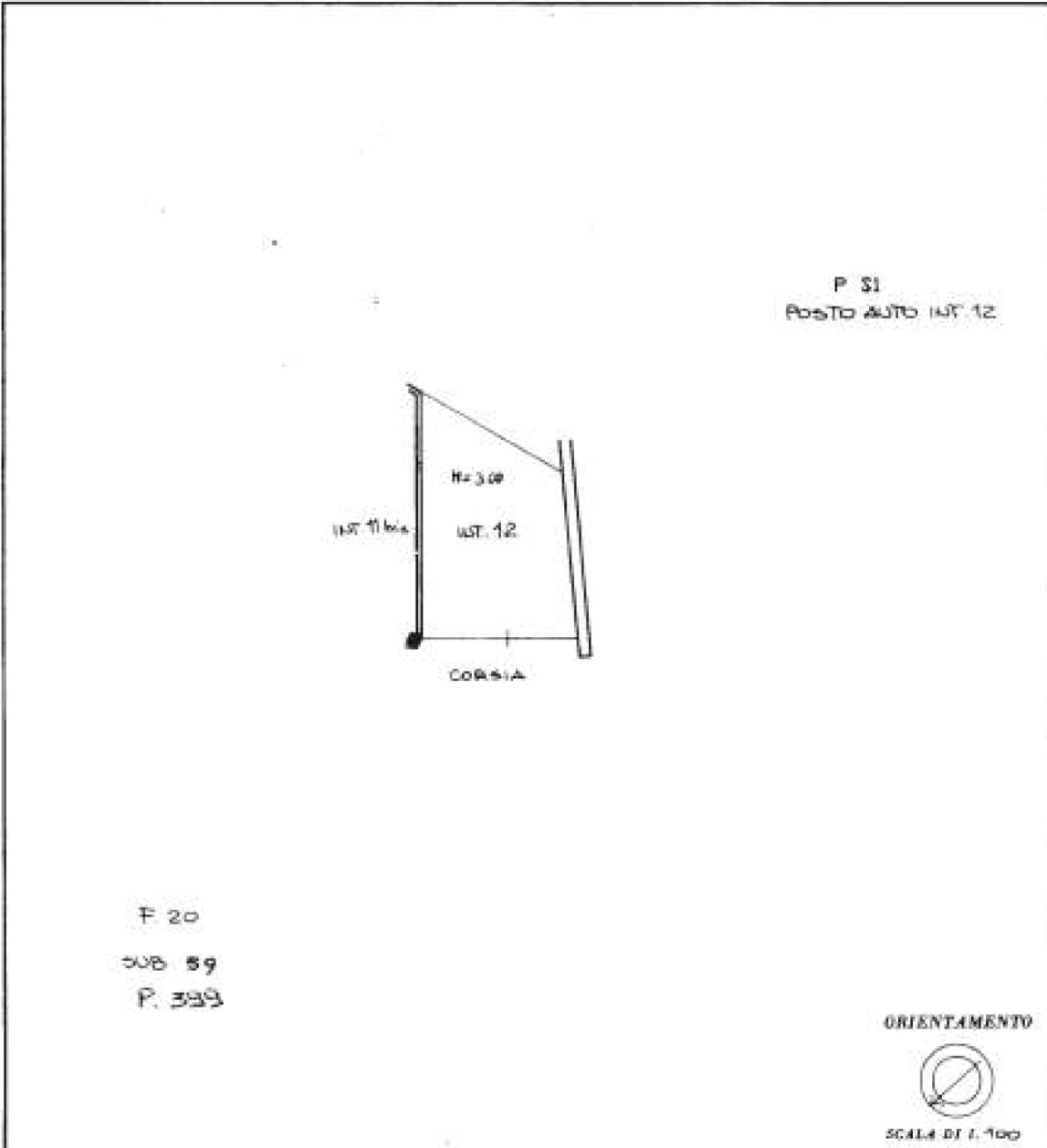

SPAZIO RISERVATO PER LE ANNOTAZIONI D'UFFICIO	
DATA PROT. N°	2253

Completato dal ING. [REDACTED]
(Firma, nome e cognome del tecnico)

Iscritto all'Albo degli INGEGNERI
della Provincia di ROMA

DATA 30.7.93

Firma: [Signature]



invari 01

Catasto dei Fabbricati - Situazione al 08/06/2023 - Comune di ARZACHENA(A453) - < Foglio 20 - Particella 399 - Subalterno 59 >
Firmato DE DONNAI DANIELA SCORPA DANIELA @Z3EIT0@EPrass6 Da: INFOCERT QUALIFIED ELECTRONIC SIGNATURE CA 3 Serial#: 153d084

Ultima planimetria in atti



MOD. 100
P. 10.1001 - 1987



MINISTERO DELLE FINANZE
DIREZIONE GENERALE DEL CATASTO E DEI SERVIZI TECNICI ERARIALI

Mod. B (Nuovo Catasto Edilizio Urbano)

NUOVO CATASTO EDILIZIO URBANO

Lire
200

Planimetria dell'immobile situato nel Comune di ARZACHENA Via LOC. LISCIA DI VACCA

Ditta



Allegata alla dichiarazione presentata all'Ufficio Tecnico Erariale di SASSARI

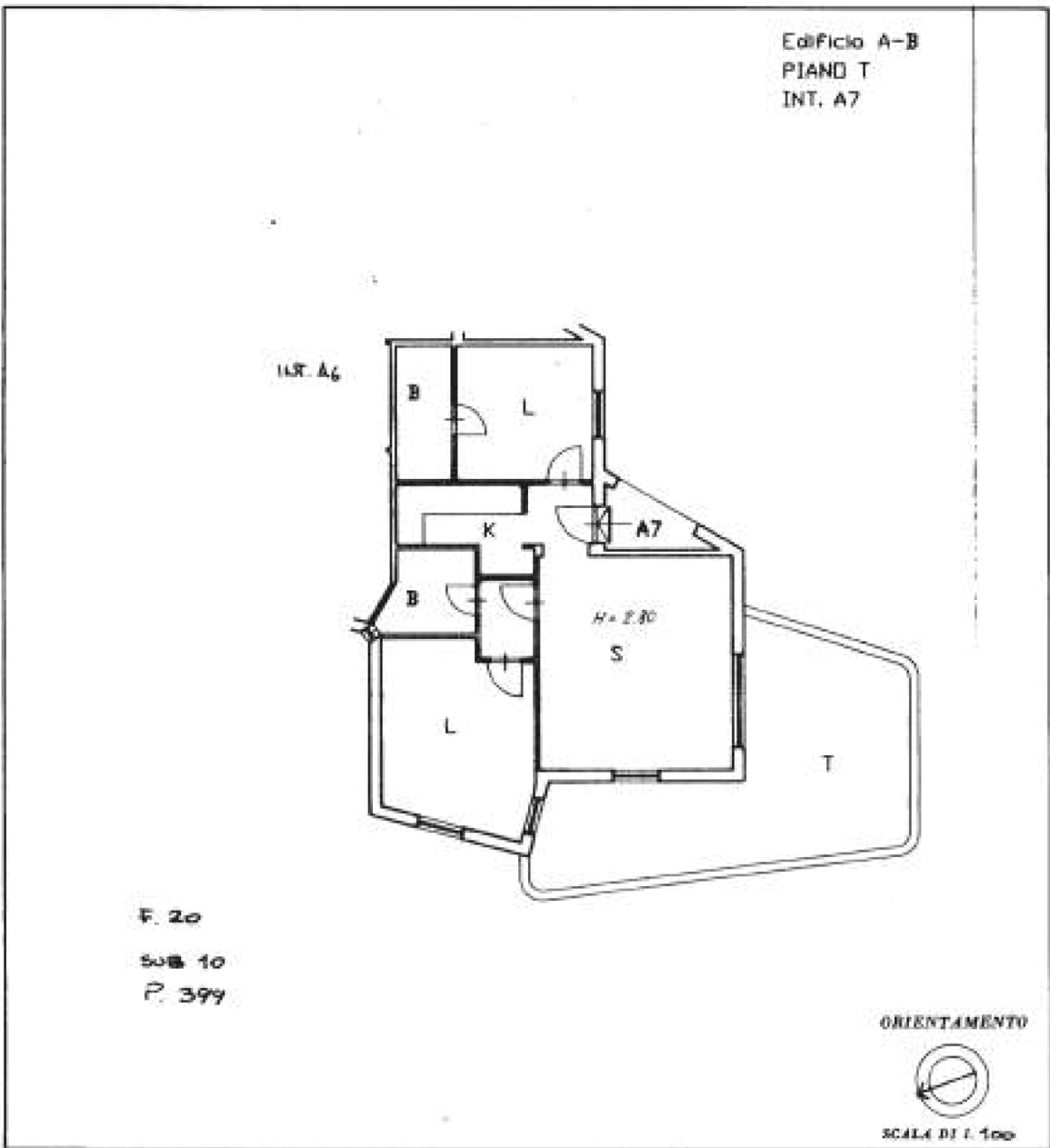

SPAZIO RISERVATO PER LE ANNOTAZIONI D'UFFICIO

DATA	20 2253
PROT. N°	

Completata dal [Redacted]

Inscritto all'Albo degli INGEGNERI
della Provincia di ROMA

DATA 30.3.93

Firma: [Signature]

invari 01

Catasto dei Fabbricati - Situazione al 08/06/2023 - Comune di ARZACHENA(A453) - < Foglio 20 - Particella 399 - Subalterno 10 >
Firmato DE DONNA DANIELA DI SCORPANO DIVINO AZEITONE DI MARCO RICCIARDI CERTIFICATED ELECTRONIC SIGNATURE CA 3 Serial#: 153d084

Ultima planimetria in atti



MOD. 100
P. 10/100 - 1987



MINISTERO DELLE FINANZE
DIREZIONE GENERALE DEL CATASTO E DEI SERVIZI TECNICI ERARIALI

Mod. B (Nuovo Catasto Edilizio Urbano)

Lire
200

NUOVO CATASTO EDILIZIO URBANO

(D. DECRETO-LEGGE 31 APRILE 1982, N. 301)

Planimetria dell'immobile situato nel Comune di ARZACHENA Via LOC. LISCIA DI VACCA

Dino [redacted]

Allegata alla dichiarazione presentata all'Ufficio Tecnico Erariale di SASSARI

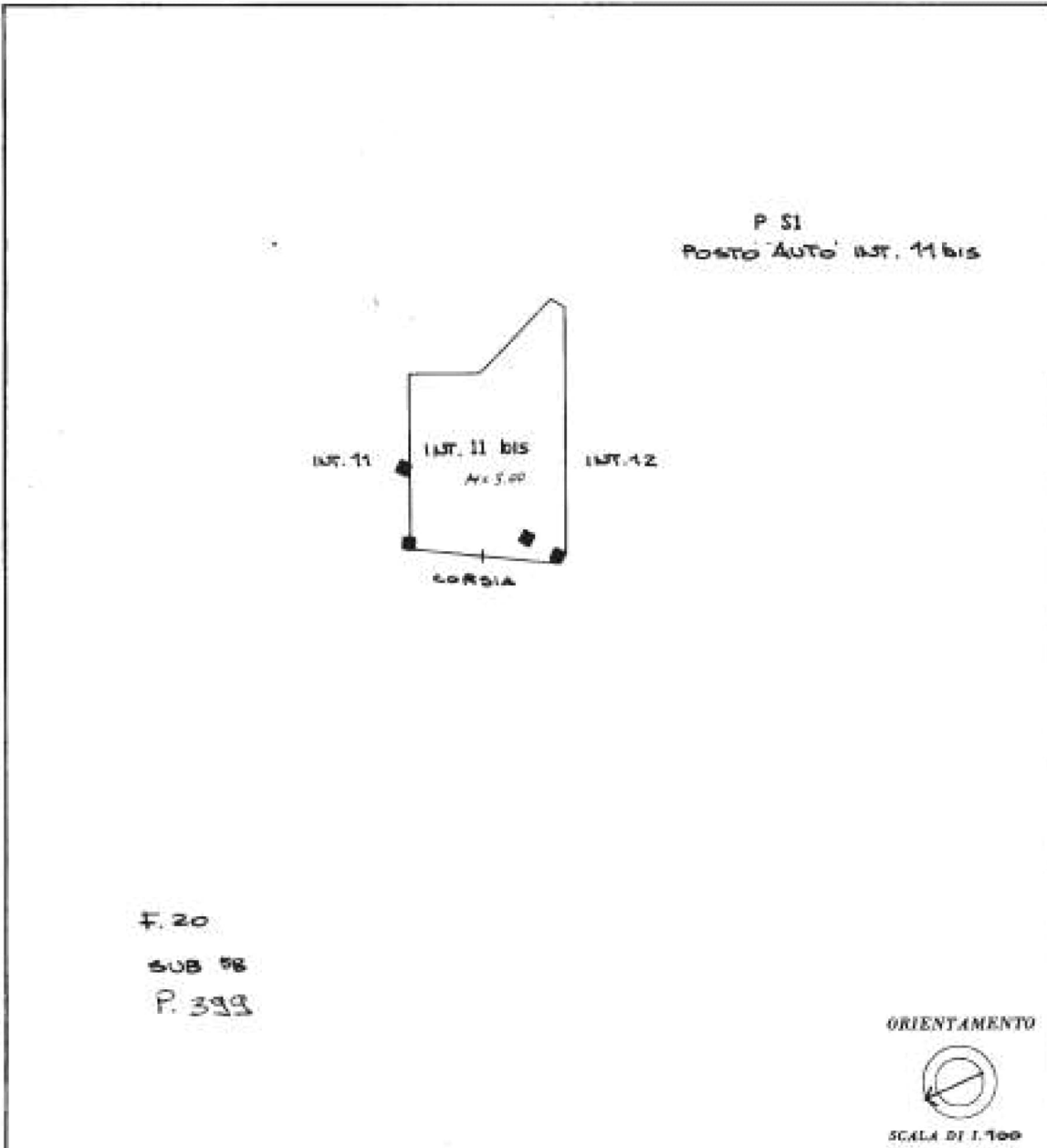

SPAZIO RISERVATO PER LE ANNOTAZIONI D'UFFICIO	
DATA	2253
PROT. N°	

Completata dal [redacted]
 Inviata all'Albo degli INGEGNERI
 della Provincia di ROMA
 data 30.7.93
 Firma: [signature]

invari 01

Catasto dei Fabbricati - Situazione al 08/06/2023 - Comune di ARZACHENA(A453) - < Foglio 20 - Particella 399 - Subalterno 58 >
Firmato DE DONNA MARIANNA DI SCORPANO VINCENZO ZEITONICO E BRASSO DA: INFOCERT QUALIFIED ELECTRONIC SIGNATURE CA 3 Serial#: 153d084

Ultima planimetria in atti



MODULO 990
P. (reg. mod. 489)



MINISTERO DELLE FINANZE
DIREZIONE GENERALE DEL CATASTO E DEI SERVIZI TECNICI ERARIALI

Mod. 990 (Nuovo Catasto Edilizio Urbano)

Lire
200

NUOVO CATASTO EDILIZIO URBANO

(R. DECRETI-LEGGI 11 APRILE 1980, N. 40)

Planimetria dell'immobile situato nel Comune di ARZACHENA Via LOC. LISIA DI YACCA

Data [REDACTED]

Allegata alla dichiarazione presentata all'Ufficio Tecnico Erariale di SASSARI

Edificio C
PIANO 1
INT. C10

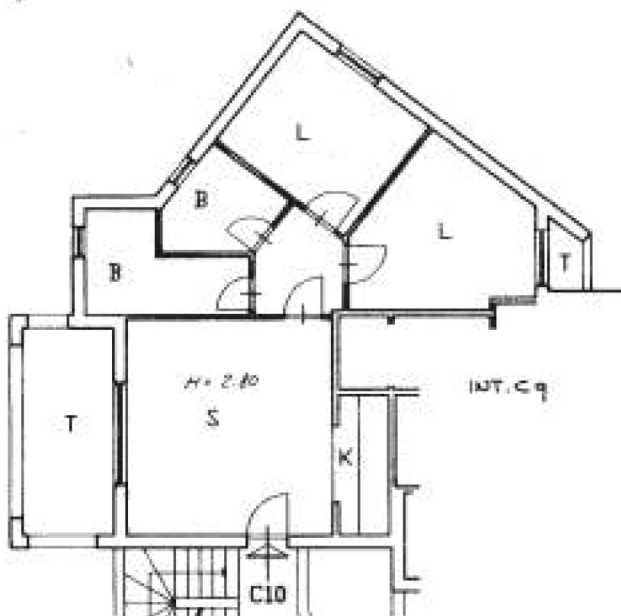

F. 20
SUB 27
P. 398

ORIENTAMENTO



SCALA DI 1:400

SPAZIO RISERVATO PER LE ANNOTAZIONI D'UFFICIO

DATA
PROT. N°

2253

Completata dal [REDACTED]
(Firma, data e ragione del servizio)

Iscritto all'Albo degli INGEGNERI

della Provincia di ROMA

DATA 30.7.93

Firma: [Signature]



invari 01

Catasto dei Fabbricati - Situazione al 08/06/2023 - Comune di ARZACHENA(A453) - < Foglio 20 - Particella 399 - Subalterno 27 >
Firmato DE DONNA DANIELA SCORRADI VINCENZO ZEITONIC ERICASSO DA LINDO CEROTI DIANA FIED ELECTRONIC SIGNATURE CA 3 Serial#: 153d084

MODULARE
N. 10/1993 487



MINISTERO DELLE FINANZE
DIREZIONE GENERALE DEL CATASTO E DEI SERVIZI TECNICI ERARIALI

Mod. 3 (Nuovo Catasto Edilizio Urbano)

Lire
200

NUOVO CATASTO EDILIZIO URBANO

(D. DECRETO-LEGGI 12 APRILE 1998, N. 50)

Planimetria dell'immobile situato nel Comune di ARZACHENA Via LOC. LIGIA DI YACCA

Di [REDACTED]

Allegata alla dichiarazione presentata all'Ufficio Tecnico Erariale di SASSARI

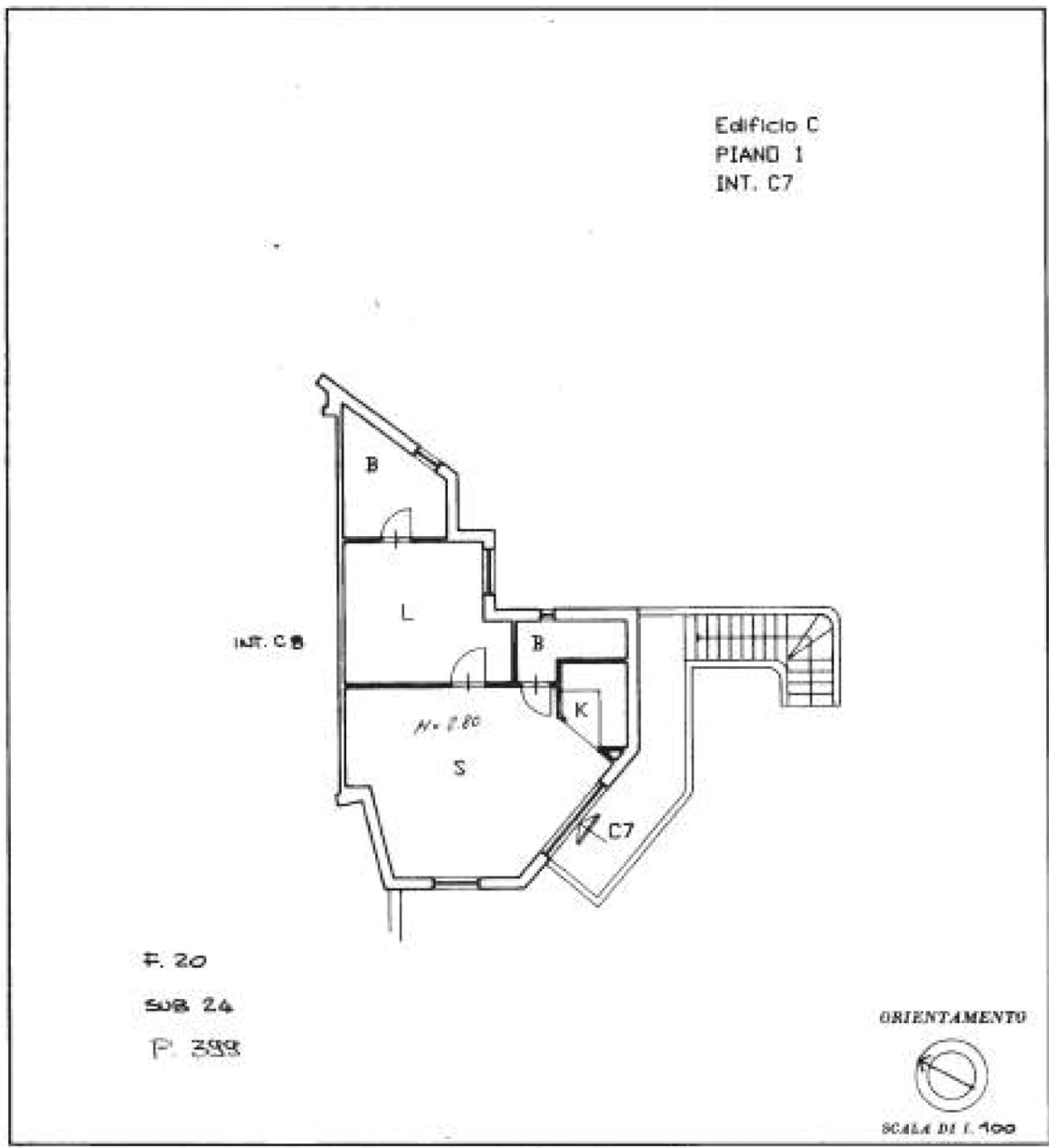

SPAZIO RISERVATO PER LE ANNOTAZIONI D'UFFICIO	
DATA PROT. N°	2253

Completato dal [REDACTED]
(Firma e nome cognome)

Iscritto all'Albo degli INGEGNERI
della Provincia di ROMA

DATA 30/1/93

Firma: [Signature]

Ultima planimetria in atti

invari 01

Catasto dei Fabbricati - Situazione al 08/06/2023 - Comune di ARZACHENA(A453) - < Foglio 20 - Particella 399 - Subalterno 24 >
Firmato DE DONNA MARCELLO INCONI PER IL SERVIZIO CATASTRALE



MOD. 410
E. 11/10/1987



MINISTERO DELLE FINANZE
DIREZIONE GENERALE DEL CATASTO E DEI SERVIZI TECNICI ERARIALI

Mod. 41 (Nuovo Catasto Edilizio Urbano)

Lire
200

NUOVO CATASTO EDILIZIO URBANO

(R. DECRETO-LEGGI 11 APRILE 1986, N. 40)

Planimetria dell'immobile situato nel Comune di ARZACHENA Via LOC. LISGIA DI VASSA

Ditta [REDACTED]

Allegata alla dichiarazione presentata all'Ufficio Tecnico Erariale di SASSARI

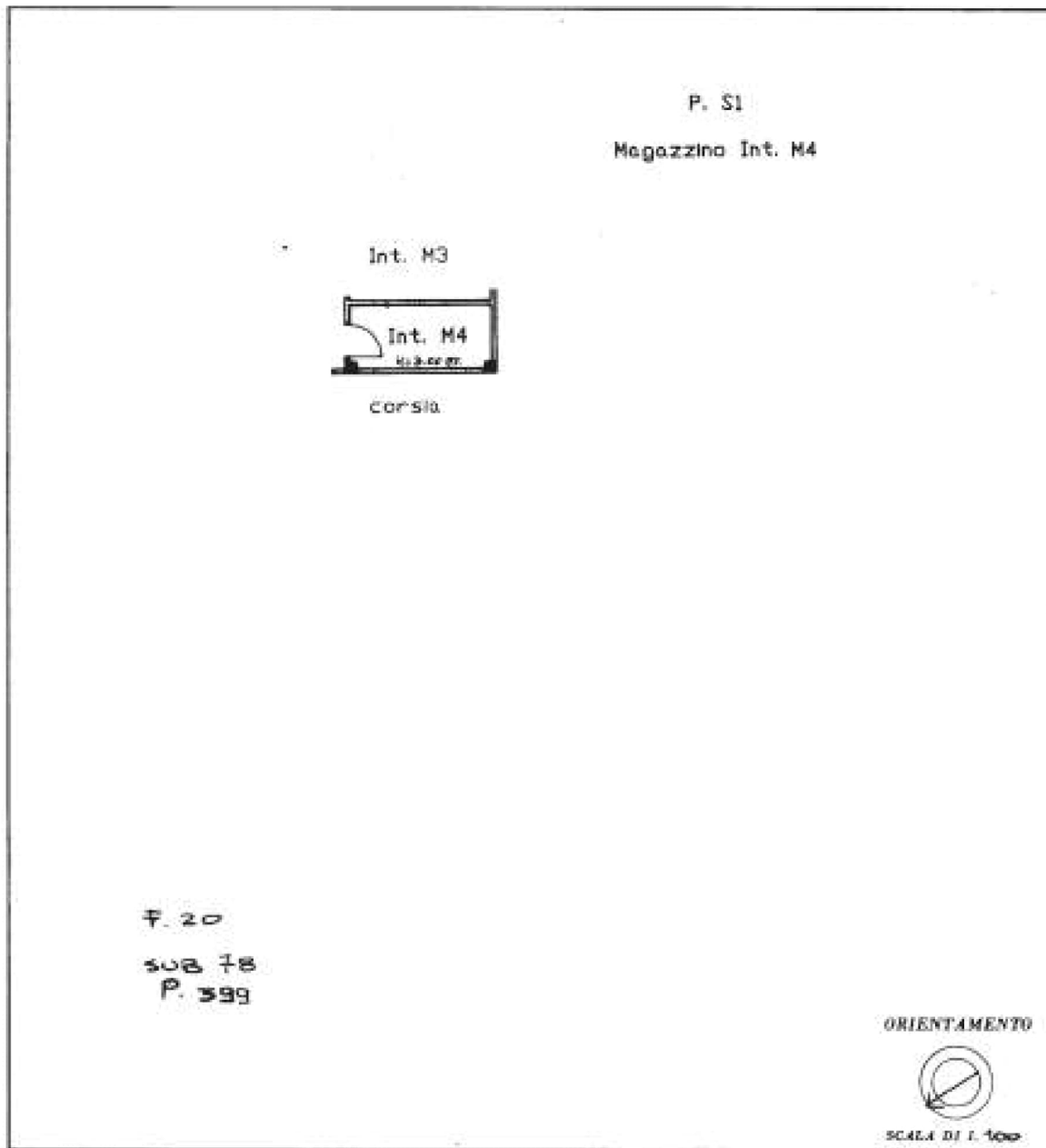

F. 20
SUB 78
P. 399

ORIENTAMENTO



SCALA DI 1:100

SPAZIO RISERVATO PER LE ANNOTAZIONI D'UFFICIO

DATA
PROT. N°

2253

Completata dal [REDACTED]
(Titolo di Proprietà)

Inscritto all'Albo degli INGEGNERI
della Provincia di ROMA

DATA 20.7.93

Firma: [Signature]

linea 01

Catasto dei Fabbricati - Situazione al 08/06/2023 - Comune di ARZACHENA(A453) - < Foglio 20 - Particella 399 - Subalterno 78 >
Firmato DE DONNAI DANIELE DI SCORPANO DANIELE DI SCORPANO ZENITH E FIRMESSE DEL INFOSCERT QUALIFIED ELECTRONIC SIGNATURE CA 3 Serial#: 153d084

Ultima planimetria in atti



MODELLO
P. 10. 1000. 1987



MINISTERO DELLE FINANZE
DIREZIONE GENERALE DEL CATASTO E DEI SERVIZI TECNICI ERARIALI
NUOVO CATASTO EDILIZIO URBANO

Mod. B (Nuovo Catasto Edilizio Urbano)

Lire
200

(D. DECRETO-LEGGI 30 APRILE 1986, N. 30)

Planimetria dell'immobile situato nel Comune di ARZACHENA Via LOC. FISOLA DI VACCA

Ditta [REDACTED]

Allegata alla dichiarazione presentata all'Ufficio Tecnico Erariale di SASSARI

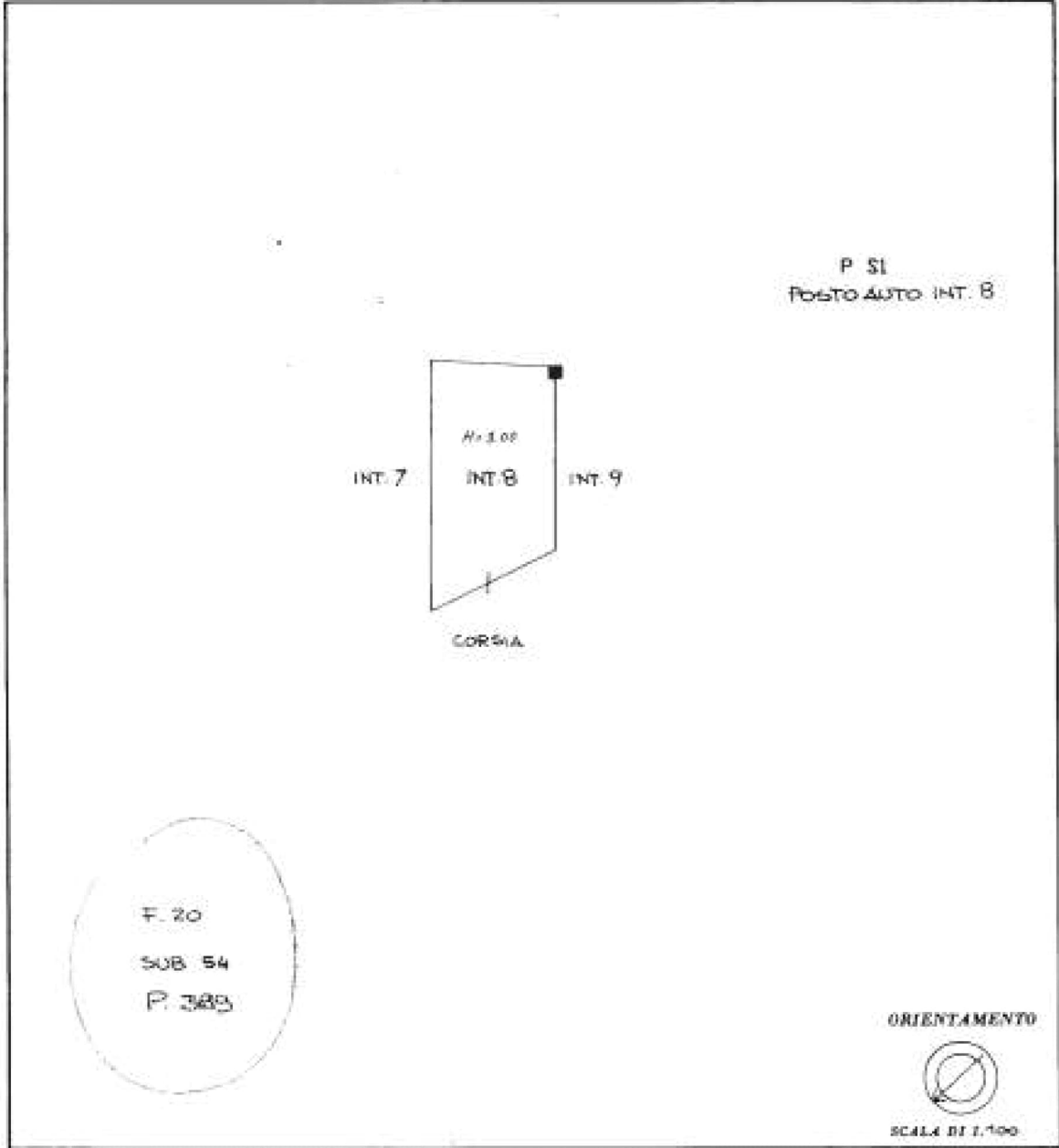

SPAZIO RISERVATO PER LE ANNOTAZIONI D'UFFICIO	
DATA	
PROT. N°	2253

Compilata dal [REDACTED]
(Titolo, stato e ragione del titolare)

Inserito all'Albo degli INGEGNERI
della Provincia di ROMA
data 30.7.93

Firma:

invari 01

Catasto dei Fabbricati - Situazione al 08/06/2023 - Comune di ARZACHENA(A453) - < Foglio 20 - Particella 399 - Subalterno 54 >
Firmato DE DONNA DANIELA SCORPA DI VINEA @ WZEEIT @ E BRASS 6 Da: INFOCERT QUALIFIED ELECTRONIC SIGNATURE CA 3 Serial#: 153d084

Ultima planimetria in atti



MOD. 100
P. 100/101 - 1987



MINISTERO DELLE FINANZE
DIREZIONE GENERALE DEL CATASTO E DEI SERVIZI TECNICI ERARIALI

Mod. B (Nuovo Catasto Edilizio Urbano)

Lire
200

NUOVO CATASTO EDILIZIO URBANO

(A. DECRETI LEGGE 12 APRILE 1982, N. 80)

Planimetria dell'immobile situato nel Comune di ARZACHENA Via LOG. LISCIA DI YACCA

Ditta XXXXXXXXXX

Allegata alla dichiarazione presentata all'Ufficio Tecnico Erariale di SASSARI

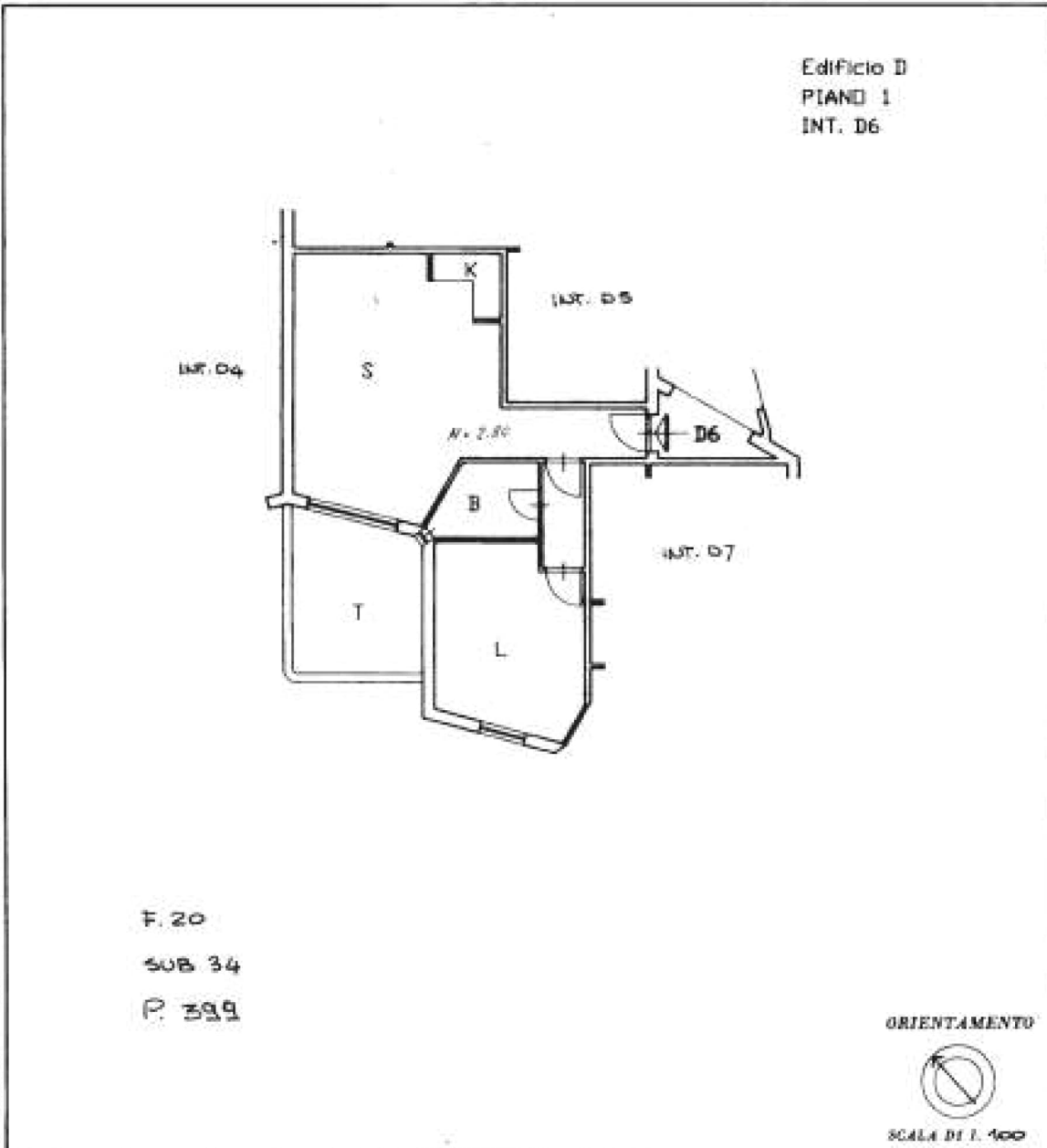

SPAZIO RISERVATO PER LE ANNOTAZIONI D'UFFICIO	
DATA PROF. N°	2253

Completata dal ING. XXXXXXXXXX
(Firma, nome e cognome del tecnico)

Inscritto all'Albo degli INGEGNERI
della Provincia di ROMA
DATA 30.7.93
Firma:

invari 01

Catasto dei Fabbricati - Situazione al 08/06/2023 - Comune di ARZACHENA(A453) - < Foglio 20 - Particella 399 - Subalterno 34 >
Firmato DE DONNA DANIELA INFORMATICA QUALIFIED ELECTRONIC SIGNATURE CA 3 Serial#: 153d084

Ultima planimetria in atti



MOD. 100
P. 102 1000 - 487



MINISTERO DELLE FINANZE
DIREZIONE GENERALE DEL CATASTO E DEI SERVIZI TECNICI ERARIALI

Mod. B (Nuovo Catasto Edilizio Urbano)

Lire
200

NUOVO CATASTO EDILIZIO URBANO

(D. DECRETI-LEGGE 11 APRILE 1984, N. 41)

Planimetria dell'immobile situato nel Comune di ARZACHENA Via KOC. LISCIA DI YACCA

Ditta [REDACTED]

Allegata alla dichiarazione presentata all'Ufficio Tecnico Erariale di SASSARI

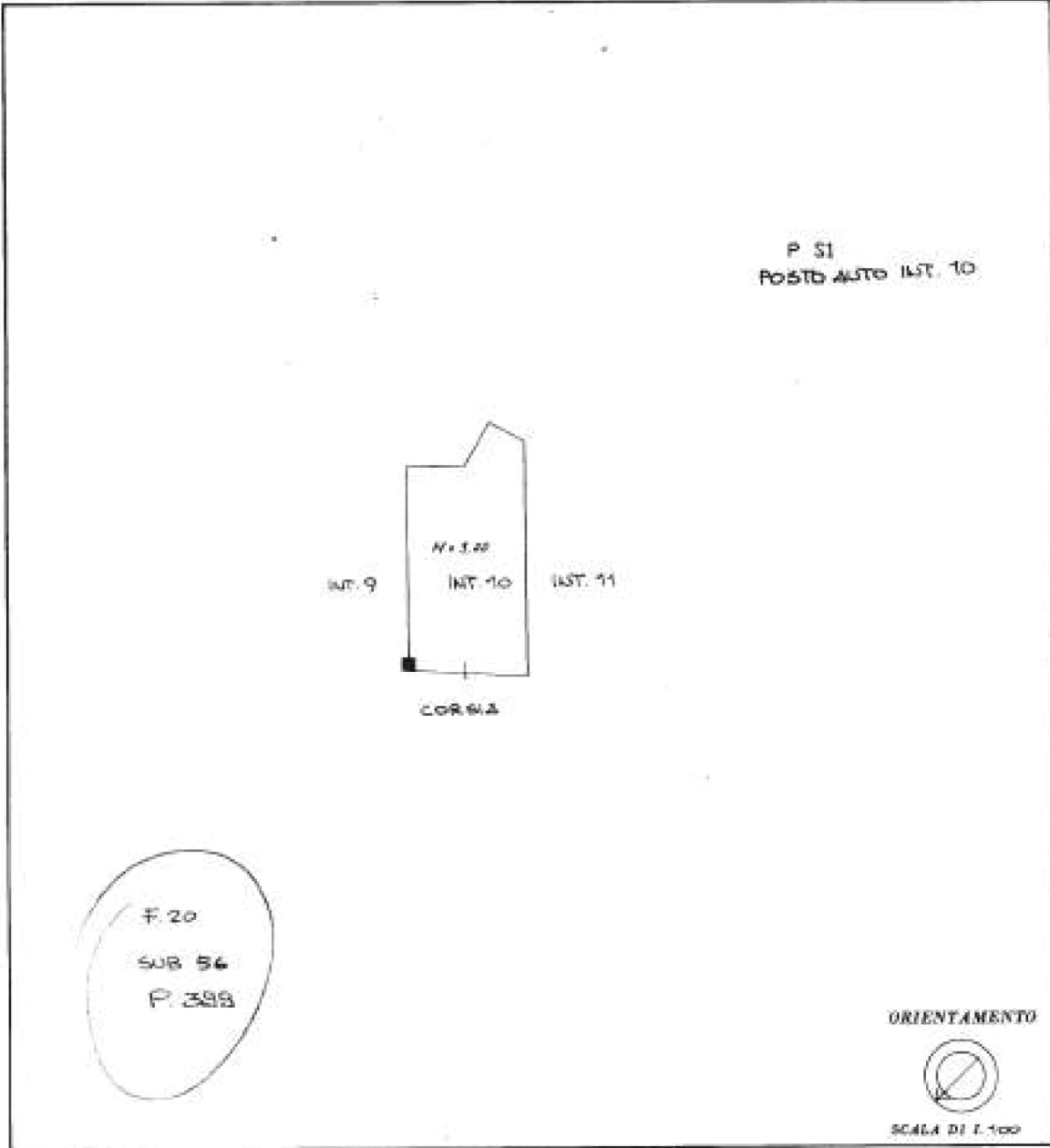

SPAZIO RISERVATO PER LE ANNOTAZIONI D'UFFICIO	
DATA	2253
PROT. N°	

Completata dal [REDACTED]
 Inscritto all'Atto degli INDELLIBERI
 della Prefettura di ROMA
 data 30. 3. 93
 Firma: [Signature]

invari 01

Catasto dei Fabbricati - Situazione al 08/06/2023 - Comune di ARZACHENA(A453) - < Foglio 20 - Particella 399 - Subalterno 56 >
Firmato DEONIMAI@UNIFISCORAPADVINE@UNIZIETTO@EPRASS@Da: INFOCERT QUALIFIED ELECTRONIC SIGNATURE CA 3 Serial#: 153d084

Ultima planimetria in atti



Mod. B (Nuovo Catasto Edilizio Urbano)

MODULARIO
P. 09-1993-1887



MINISTERO DELLE FINANZE
DIREZIONE GENERALE DEL CATASTO E DEI SERVIZI TECNICI ERARIALI

Lire
200

NUOVO CATASTO EDILIZIO URBANO

(M. DECRETO-LEGGI 11 APRILE 1985, N. 40)

Planimetria dell'immobile situato nel Comune di ARZACHENA Via LOC. LISCIA DI YACCA

Dir. [redacted]
Allegata alla dichiarazione presentata all'Ufficio Tecnico Erariale di SASSARI.

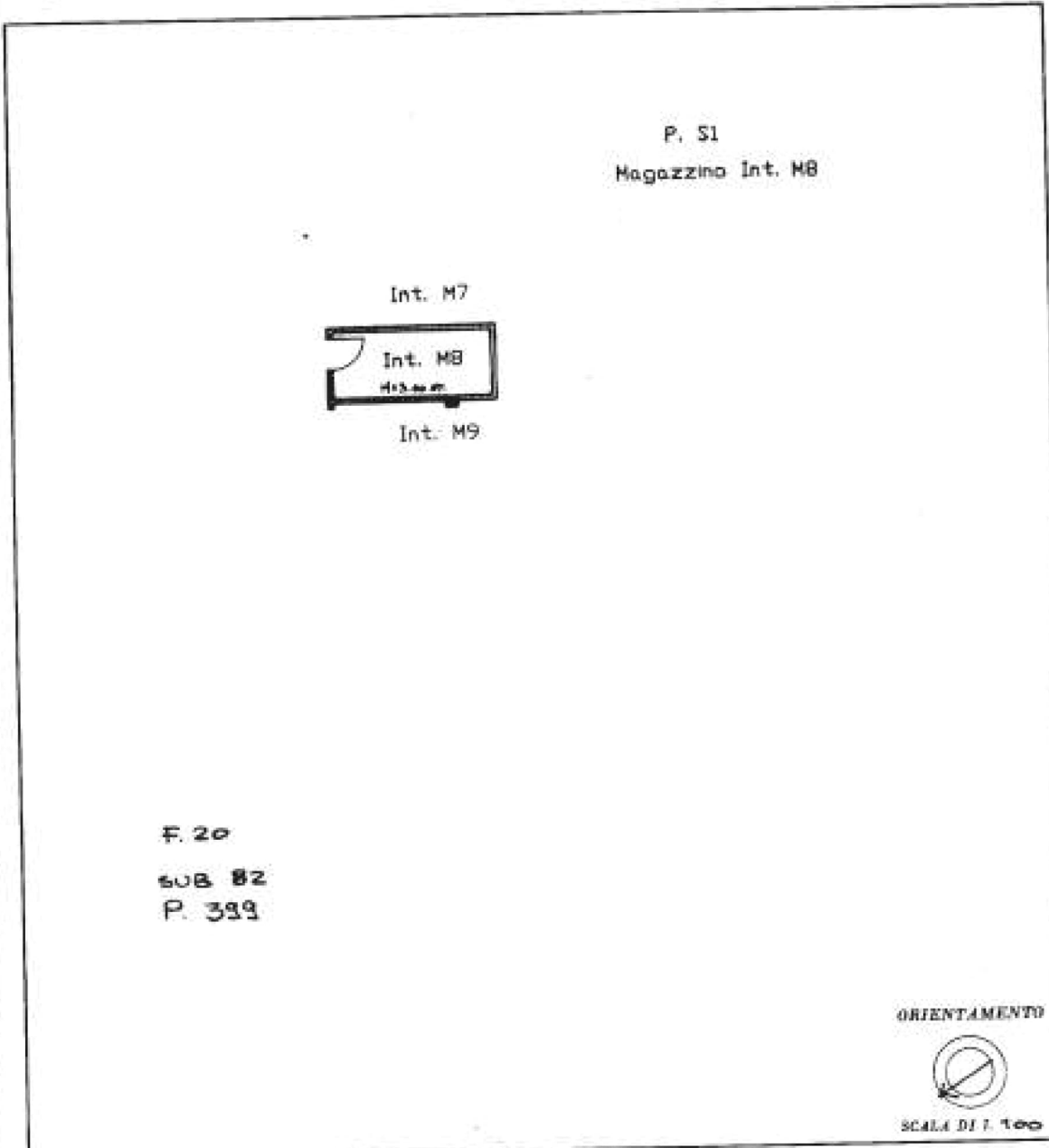

SPAZIO RISERVATO PER LE ANNOTAZIONI D'UFFICIO

DATA	2253
PROT. N°	

Completato dal [redacted]
Inscritto all'Albo degli INCARICATI della Provincia di ROVERETO data 30-7-93
Firma: [signature]

linea 01

Catasto dei Fabbricati - Situazione al 08/06/2023 - Comune di ARZACHENA(A453) - < Foglio 20 - Particella 399 - Subalterno 82 >
Firmato DA DOMENICO DI SCORPA RAVINO CAVAZZESE @ Ertesso DA INFOCERT QUALIFIED ELECTRONIC SIGNATURE CA 3 Serial#: 153d084

Ultima planimetria in atti



Mod. B (Nuovo Catasto Edilizio Urbano)

MODULARIO
P. 00-1000-1001



MINISTERO DELLE FINANZE
DIREZIONE GENERALE DEL CATASTO E DEI SERVIZI TECNICI ERARIALI

Lire
200

NUOVO CATASTO EDILIZIO URBANO

(L. DECRETO-LEGGE 11 APRILE 1986, N. 40)

Planimetria dell'immobile situato nel Comune di ARZACHENA Via Loc. LISCIA DI YACCA

Ditta [REDACTED]

Allegata alla dichiarazione presentata all'Ufficio Tecnico Erariale di SASSARI.

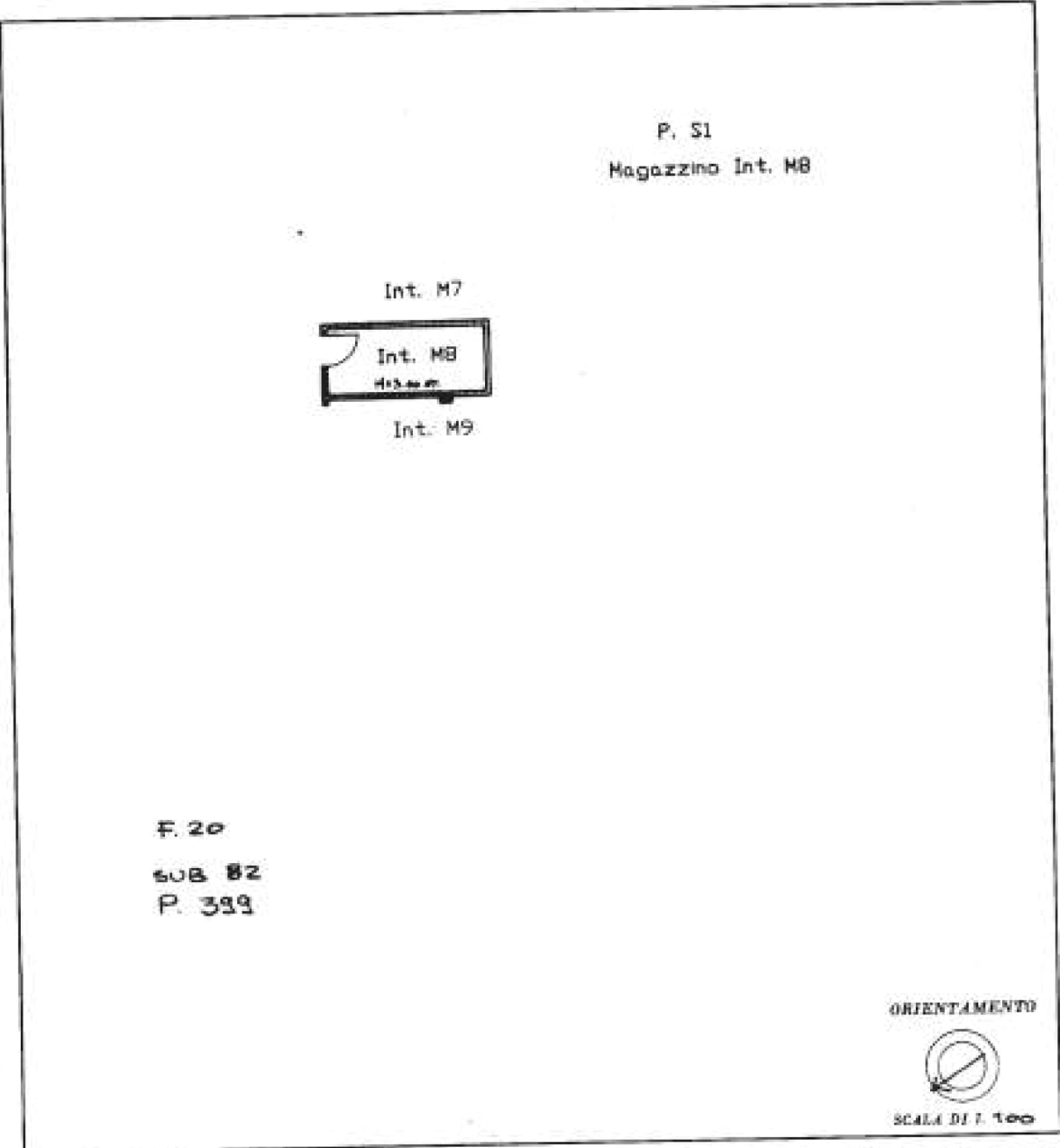

SPAZIO RISERVATO PER LE ANNOTAZIONI D'UFFICIO	
DATA	2253
PROT. N°	

Completato dal [REDACTED]

Inscritto all'Albo degli INCARICATI della Provincia di ROMA per il 30-7-93

Firma: [Signature]

linea 01

Catasto dei Fabbricati - Situazione al 08/06/2023 - Comune di ARZACHENA(A453) - < Foglio 20 - Particella 399 - Subalterno 82 >
Firmato DE DONNA IANFUSCO RAFFAELLA INFORMATICA E SERVIZI

Ultima planimetria in atti



MODULARIO
P. 10/1993/1997



MINISTERO DELLE FINANZE
DIREZIONE GENERALE DEL CATASTO E DEI SERVIZI TECNICI ERARIALI

Mod. B (Nuovo Catasto Edilizio Urbano)

Lire
200

NUOVO CATASTO EDILIZIO URBANO

(L. 23/04/1978 - LEGGE 12 APRILE 1978, N. 101)

Planimetria dell'immobile situato nel Comune di ARZACHENA Via Loc. NISIA DI YACCA

Ditta [REDACTED]

Allegata alla dichiarazione presentata all'Ufficio Tecnico Erariale di SASSARI

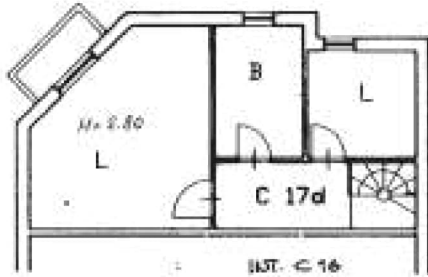

PIANO SECONDO

Edificio C
PIANO 2-3
INT. C17d

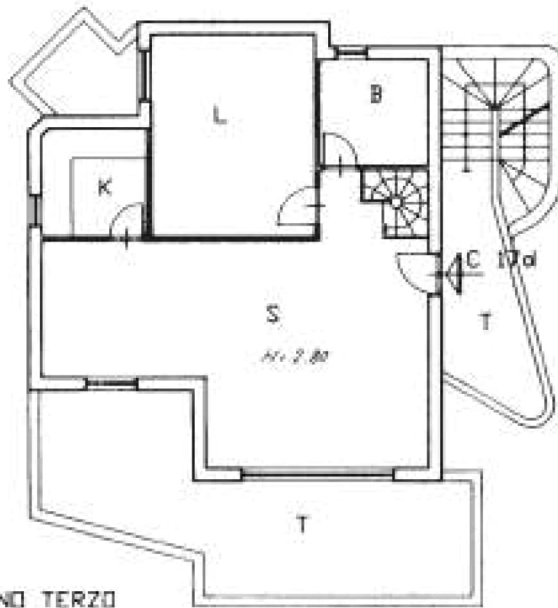

PIANO TERZO

F. 20
SUB 44
P. 538

ORIENTAMENTO



SCALA DI 1:100

SPAZIO RISERVATO PER LE ANNOTAZIONI D'UFFICIO

DATA
PROV. N°

2253

Completato dal ING. [REDACTED]
(Titolo, data e cognome del tecnico)

Inscritto all'Albo degli INGEGNERI
della Provincia di ROMA
data 30-7-93

Firma: [Signature]



invari 01

Catasto dei Fabbricati - Situazione al 08/06/2023 - Comune di ARZACHENA(A453) - < Foglio 20 - Particella 399 - Subalterno 44 >
Firmato DE DONNA DANIELA IN SCORREVALE DA VINO CAZZITTO E FERRISIO DA LINDO CERTE ELETTRONIC SIGNATURE CA 3 Serial#: 153d084

Ultima planimetria in atti

MOD. ARGO
P. 109 rev. 1-887



MINISTERO DELLE FINANZE
DIREZIONE GENERALE DEL CATASTO E DEI SERVIZI TECNICI ERARIALI

Mod. B (Nuovo Catasto Edilizio Urbano)

Lire
200

NUOVO CATASTO EDILIZIO URBANO

(LA LEGGE N. 40 DEL 28 FEBBRAIO 1963)

Planimetria dell'immobile situato nel Comune di ARZACHENA Via LOG. LISCIA DI VACCA

Dim. [REDACTED]

Allegata alla dichiarazione presentata all'Ufficio Tecnico Erariale di SASSARI

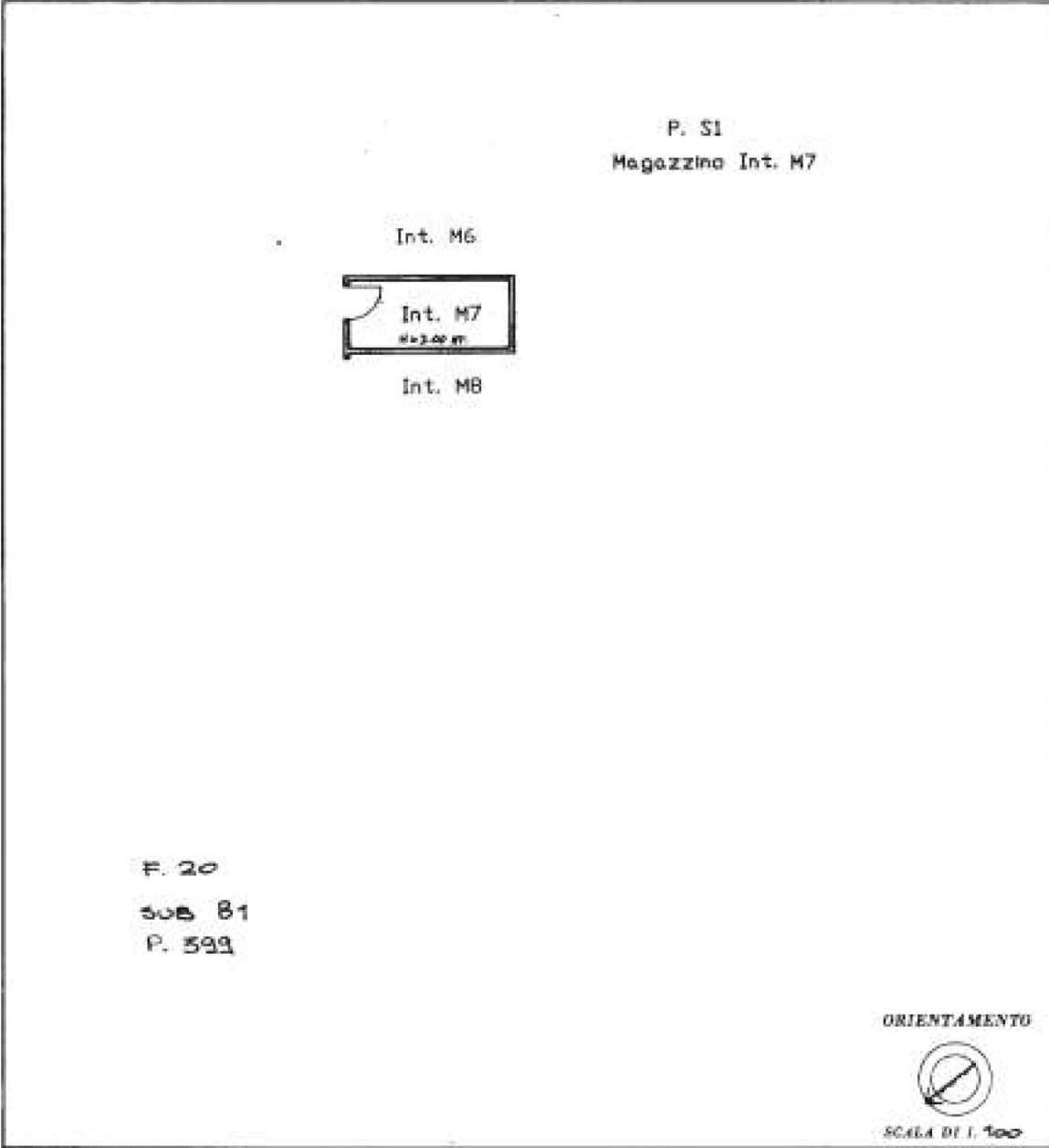

SPAZIO RISERVATO PER LE ANNOTAZIONI D'UFFICIO	
DATA	2253
PROF. N°	

Completato dal [REDACTED]
(Firma, data e luogo del rilievo)

Iscritto all'Albo degli INGEGNERI
della Provincia di ROMA
data 30.7.93

Firma: [Signature]

invari 01

Catasto dei Fabbricati - Situazione al 08/06/2023 - Comune di ARZACHENA(A453) - < Foglio 20 - Particella 399 - Subalterno 81 >
Firmato DE DONNAI DANIELA SCORRADI ANTONIO ZENITTO @ Firmesso DEI INFOCERT QUALIFIED ELECTRONIC SIGNATURE CA 3 Serial#: 153d084



MOD. ARGO
P. 101 mod. - 487



MINISTERO DELLE FINANZE
DIREZIONE GENERALE DEL CATASTO E DEI SERVIZI TECNICI ERARIALI

Mod. B (Nuovo Catasto Edilizio Urbano)

Lire
200

NUOVO CATASTO EDILIZIO URBANO

(LA LEGGE N. 40 DEL 28 FEBBRAIO 1963)

Planimetria dell'immobile situato nel Comune di ARZACHENA Via LOG. LISCIA DI VACCA

Dim. [REDACTED]

Allegata alla dichiarazione presentata all'Ufficio Tecnico Erariale di SASSARI

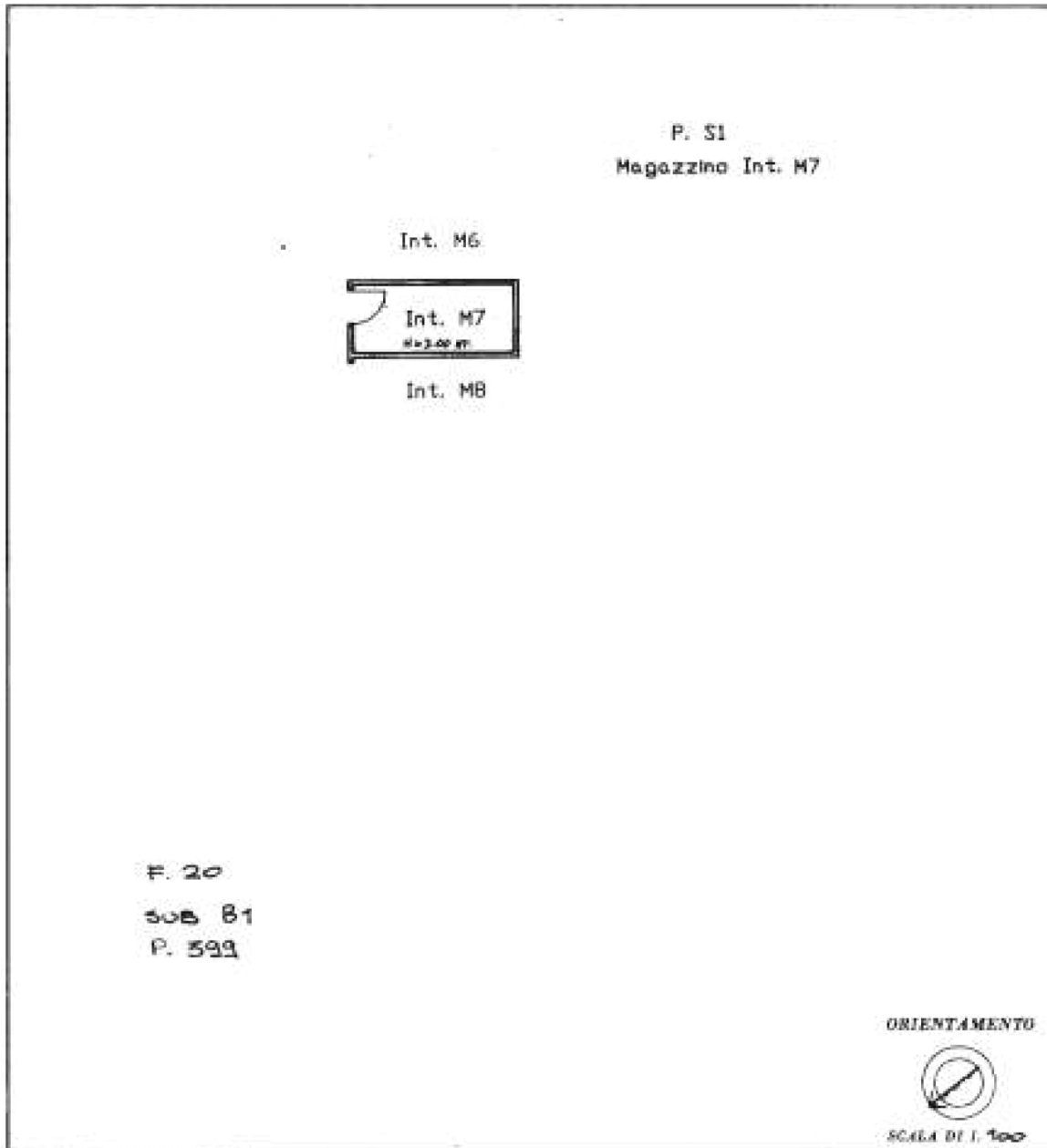

SPAZIO RISERVATO PER LE ANNOTAZIONI D'UFFICIO	
DATA	2253
PROF. N°	

Completato dal [REDACTED]
(Data: [REDACTED])

Iscritto all'Albo degli INGEGNERI
della Provincia di ROMA
data 30.7.93

Firma:

Ultima planimetria in atti

invari 01

Catasto dei Fabbricati - Situazione al 08/06/2023 - Comune di ARZACHENA(A453) - < Foglio 20 - Particella 399 - Subalterno 81 >
Firmato DE GIOVANNI FRANCESCO RAFFAELLA ZUCCATO Firmesso DE FRANCESCO QUALIFIED ELECTRONIC SIGNATURE CA 3 Serial#: 153d084



 MINISTERO DELLE FINANZE
 DIREZIONE GENERALE DEL CATASTO E DEI SESTI DE
CATASTO EDILIZIO URBANO (ROL 13-4-1950, n. 652)
 via MRS. L. SCIA. DI VACCA
 Pignone di u.l.u. in Comune di ARZACHENA

MOD. AN (GRU)
 LINE
 400

Edificio C
 PIANO T
 INT. C3

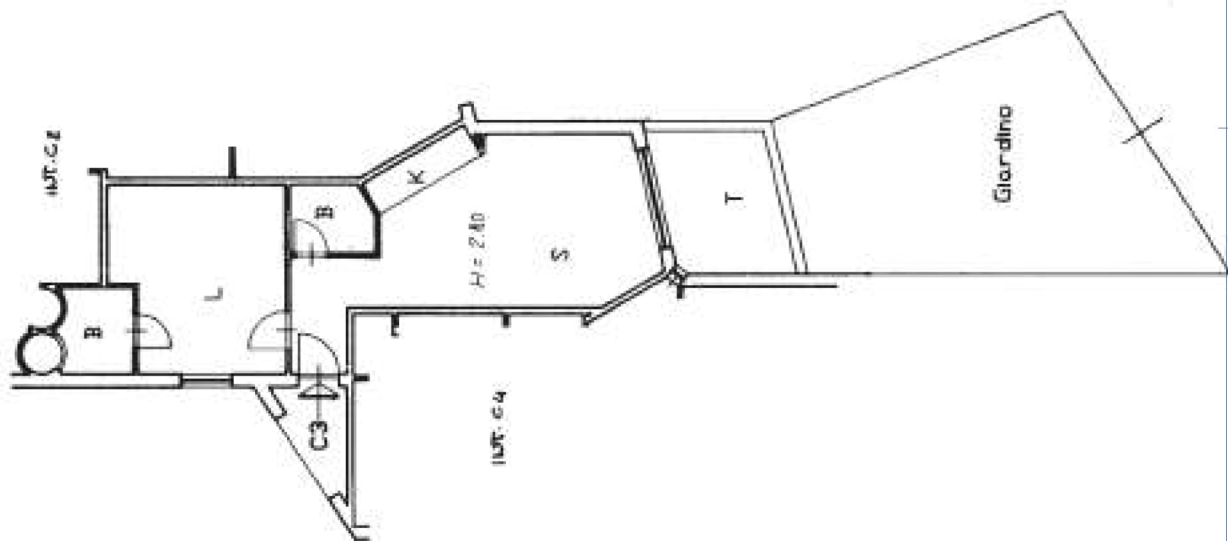

ORIENTAMENTO



SCALA DI 1:1000

PROVATO ALL'UFFICIO

2253

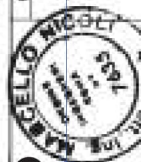

Computo di IUC
 Ufficio di ARZACHENA
 Ufficio di ARZACHENA
 Subalterno 13
 ROHA
 13/06/2023

Dichiarazione di N.C.
 Denuncia di variazione
 Identificativi catastali
 153d084.00.1.13



 MINISTERO DELLE FINANZE
 DIREZIONE GENERALE DEL CATASTO E DEI SESTI DE
CATASTO EDILIZIO URBANO (ROL 13-4-1950, n. 652)
 via MRS. L. SACCA, 84 - VIACCA

Pignometrica di u.l.u. in Comune di ARZACHENA

MOD. AN (GRU)
 LINE
 400

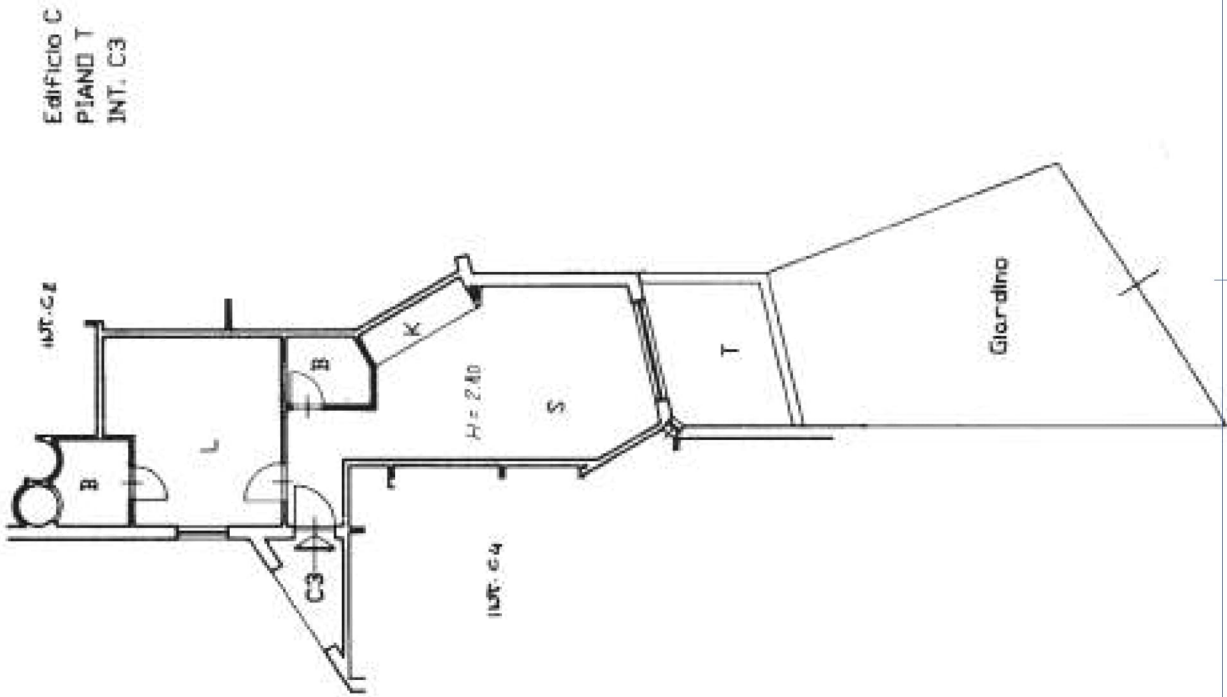

ORIENTAMENTO



SCALA DI 1/1000

2253

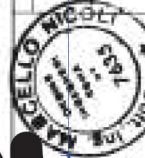

Completata da ILM

Dichiarazione di N.C.
Denuncia di variazione

Ufficio Catastale
 ARZACHENA
 1993

Catasto dei Fabbricati - Situazione al 08/06/2023 - Comune di ARZACHENA(A453) - < Foglio 20 - Part. 399 - Subalterno 13 - Sezione di ROHA - n. 1433
 Firmato DE ANTONI FABRIZIO

Ultima planimetria in atti



MODULARO
N. 119/1992 - 1997



MINISTERO DELLE FINANZE
DIREZIONE GENERALE DEL CATASTO E DEI SERVIZI TECNICI ERARIALI

Mod. B (Nuovo Catasto Edilizio Urbano)

Lire
2000

NUOVO CATASTO EDILIZIO URBANO

(D. DECRETI-LEGGI 11 APRILE 1998, N. 111)

Planimetria dell'immobile situato nel Comune di ARZACHENA Via LOC. LISCLA DI YASCA

Ditta XXXXXXXXXX

Allegata alla dichiarazione presentata all'Ufficio Tecnico Erariale di SASSARI

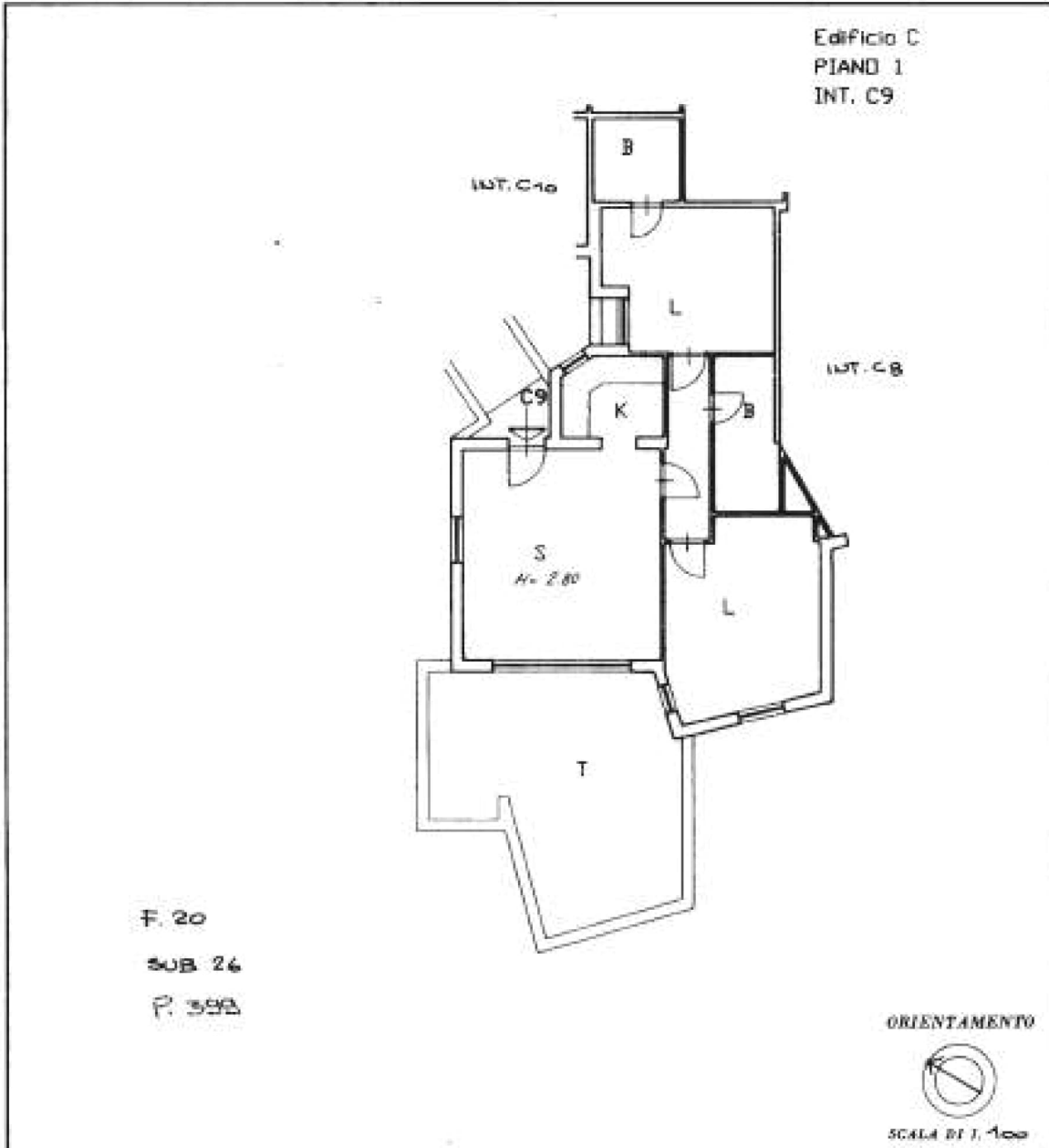

SPAZIO RISERVATO PER LE ANNOTAZIONI D'UFFICIO	
DATA PROT. N°	2253

Completato dal XXXXXXXXXX

Inscritto all'Albo degli INGEGNERI
della Provincia di ROMA

data 30-7-93

Firma: *[Signature]*



invari 01

Catasto dei Fabbricati - Situazione al 08/06/2023 - Comune di ARZACHENA(A453) - < Foglio 20 - Particella 399 - Subalterno 26 >
Firmato DE DONNA DANIELA DISCORIDA VINCENZO ZEITONIC ERICASSO DA IANFOSCO ERICASSO PER TRANSMISSIONE ELETTRONICA SIGNATURE CA 3 Serial#: 153d084

Ultima planimetria in atti



MODULARO
N. 119 - 1992 - 1997



MINISTERO DELLE FINANZE
DIREZIONE GENERALE DEL CATASTO E DEI SERVIZI TECNICI ERARIALI

Mod. B (Nuovo Catasto Edilizio Urbano)

Lire
2000

NUOVO CATASTO EDILIZIO URBANO

(D. DECRETI-LEGGI 11 APRILE 1984, N. 411)

Planimetria dell'immobile situato nel Comune di ARZACHENA Via LOC. LISCLA DIASSA

Ditta [REDACTED]

Allegata alla dichiarazione presentata all'Ufficio Tecnico Erariale di SASSARI

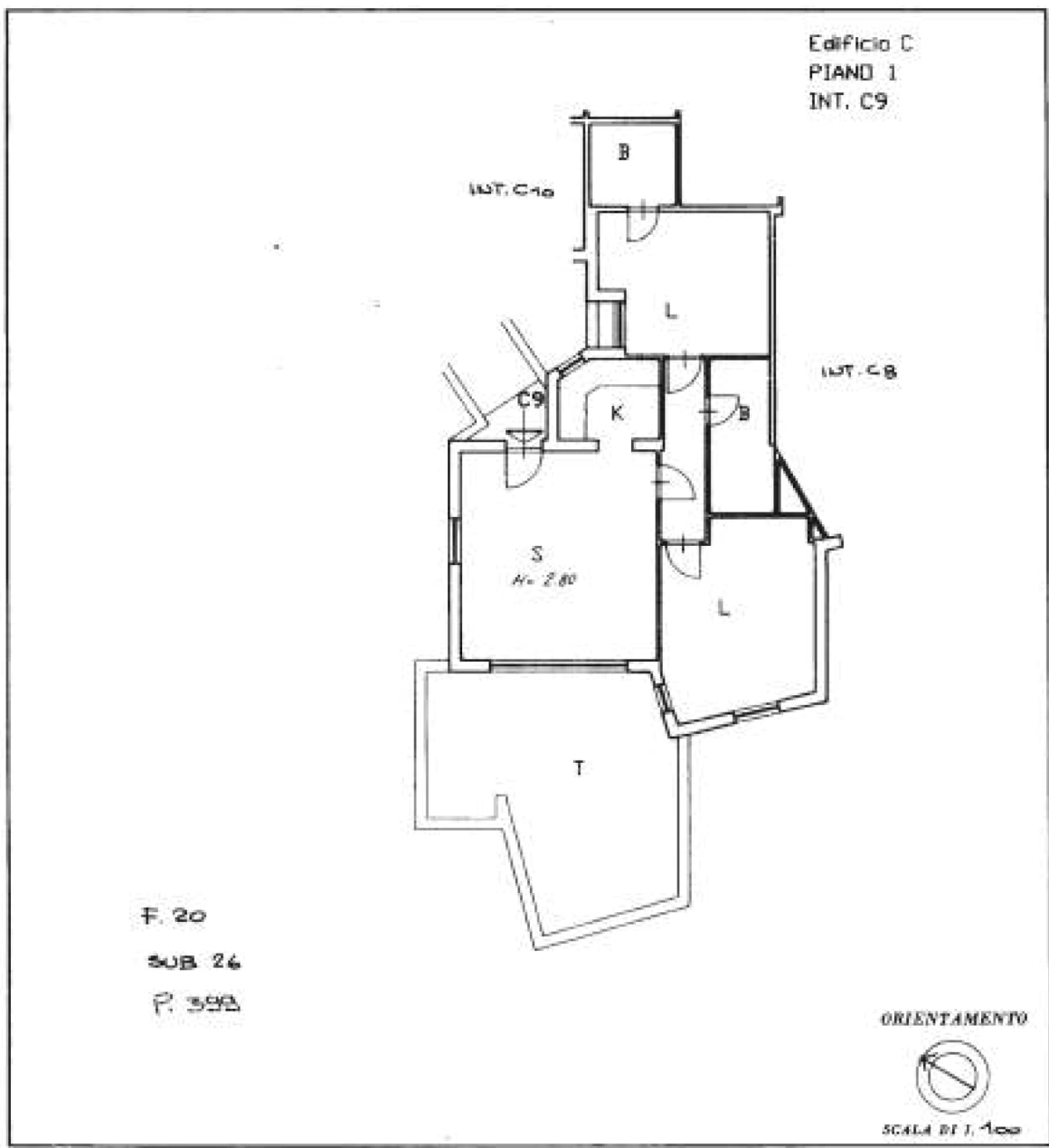

SPAZIO RISERVATO PER LE ANNOTAZIONI D'UFFICIO	
DATA PROT. N°	2253

Completato dal [REDACTED]
Inscritto all'Albo degli INGEGNERI della Provincia di ROMA
data 30-7-93
Firma: [Signature]

Stampa: [Circular stamp: INGEGNERI MARCELLO NICOLI 7635]

invari 01

Catasto dei Fabbricati - Situazione al 08/06/2023 - Comune di ARZACHENA(A453) - < Foglio 20 - Particella 399 - Subalterno 26 >
Firmato DE DONNA IANFUSCORRA DI VINO ANZELINO DE' FERRISIO DE' FERRISIO CER P DA QUALIFIED ELECTRONIC SIGNATURE CA 3 Serial#: 153d084

Ultima planimetria in atti

MODULARITÀ
P. 100-1000-487



MINISTERO DELLE FINANZE
DIREZIONE GENERALE DEL CATASTO E DEI SERVIZI TECNICI ERARIALI

Mod. B (Nuovo Catasto Edilizio Urbano)

Lire
200

NUOVO CATASTO EDILIZIO URBANO

(LE. DISCRETO-LEGGE 30 APRILE 1962, N. 461)

Planimetria dell'immobile situato nel Comune di ARZACHENA Via LOC. LISOLA DI VACCA

Dima [REDACTED]

Allegata alla dichiarazione presentata all'Ufficio Tecnico Erariale di SASSARI

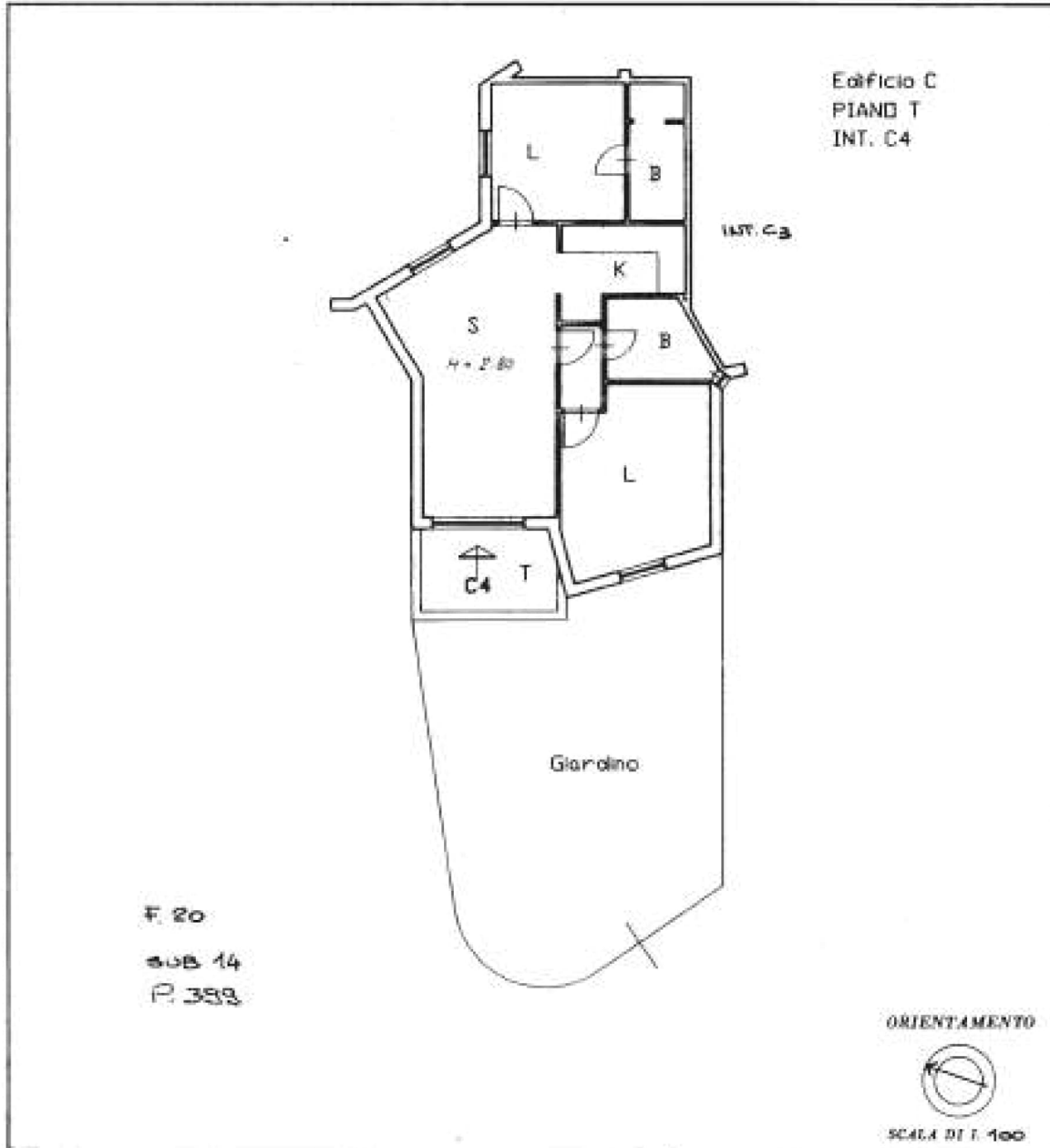

SPAZIO RISERVATO PER LE ANNOTAZIONI D'UFFICIO

DATA	2253
PROT. N°	

Compilata dal ING. [REDACTED]

Inscritto all'Albo degli INGEGNERI
della Provincia di ROMA
nata 30.7.93

Firma:

in.01

Catasto dei Fabbricati - Situazione al 08/06/2023 - Comune di ARZACHENA(A453) - < Foglio 20 - Particella 399 - Subalterno 14 >
Firmato DE DONNA MARCO PAOLINO

Ultima planimetria in atti



MODULARITÀ
P. 100-1000-487



MINISTERO DELLE FINANZE
DIREZIONE GENERALE DEL CATASTO E DEI SERVIZI TECNICI ERARIALI

Mod. B (Nuovo Catasto Edilizio Urbano)

Lire
200

NUOVO CATASTO EDILIZIO URBANO

(LE. DISCRETO-LEGGE 23 APRILE 1986, N. 81)

Planimetria dell'immobile situato nel Comune di ARZACHENA Via LOC. LISOLA DI VACCA

Dima [REDACTED]

Allegata alla dichiarazione presentata all'Ufficio Tecnico Erariale di SASSARI

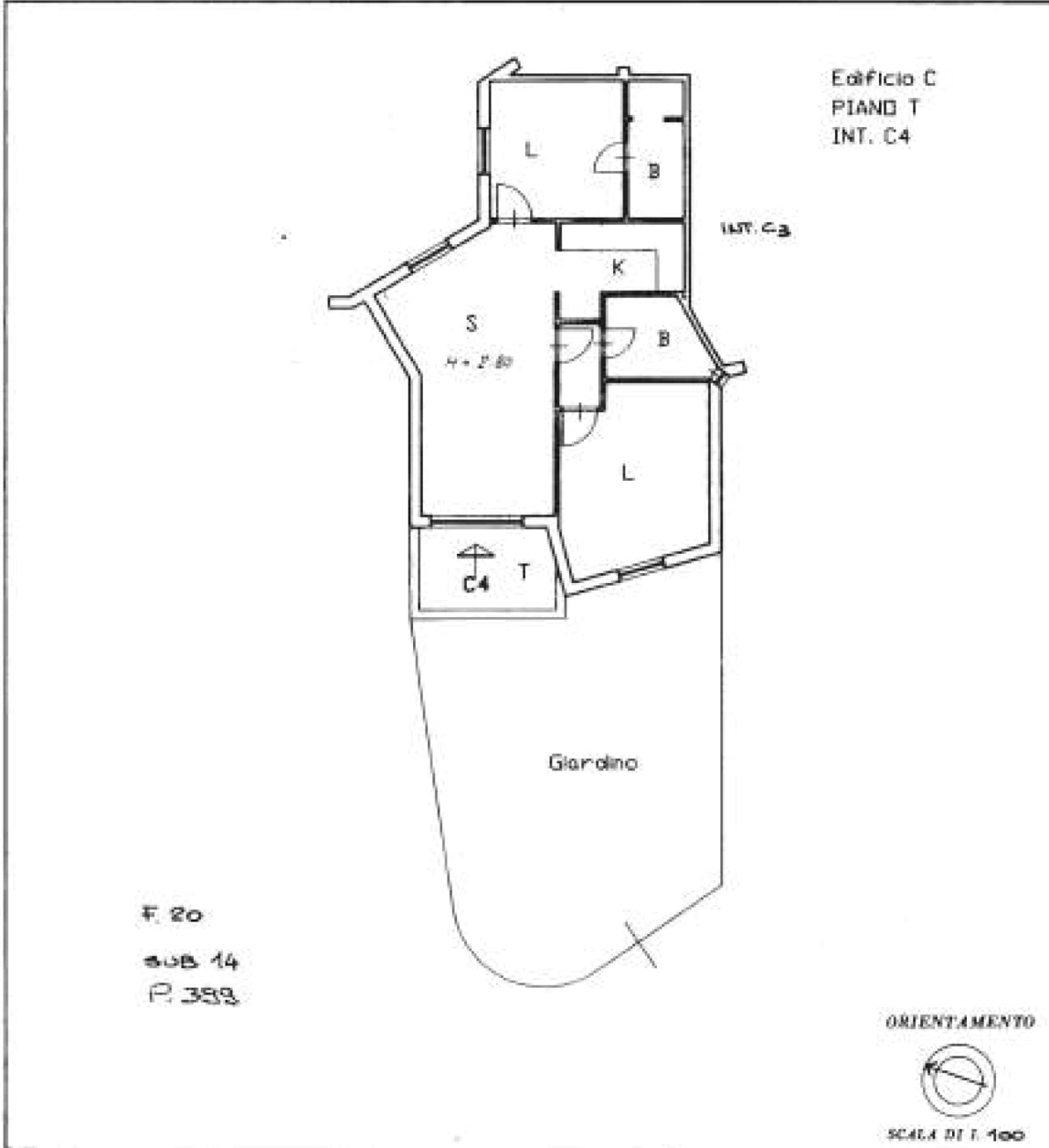

SPAZIO RISERVATO PER LE ANNOTAZIONI D'UFFICIO

DATA	2253
PROT. N°	

Completata dal ING. [REDACTED]
(Titolo, data e cognome del tecnico)

Inscritto all'Albo degli INGEGNERI
della Provincia di ROMA
nata 30.7.93

Firma:

invari 01

Catasto dei Fabbricati - Situazione al 08/06/2023 - Comune di ARZACHENA(A453) - < Foglio 20 - Particella 399 - Subalterno 14 >
Firmato DE DONNA MARCO PAOLINO

Ultima planimetria in atti



MODELLO
P. 10/1993 - 487



MINISTERO DELLE FINANZE
DIREZIONE GENERALE DEL CATASTO E DEI SERVIZI TECNICI ERARIALI
NUOVO CATASTO EDILIZIO URBANO

Mod. B (Nuovo Catasto Edilizio Urbano)

Lire
200

Planimetria dell'immobile situato nel Comune di ARZACHENA Via Loc. LOCIA DI VACCA

Ditta

Allegata alla dichiarazione presentata all'Ufficio Tecnico Erariale di SASSARI

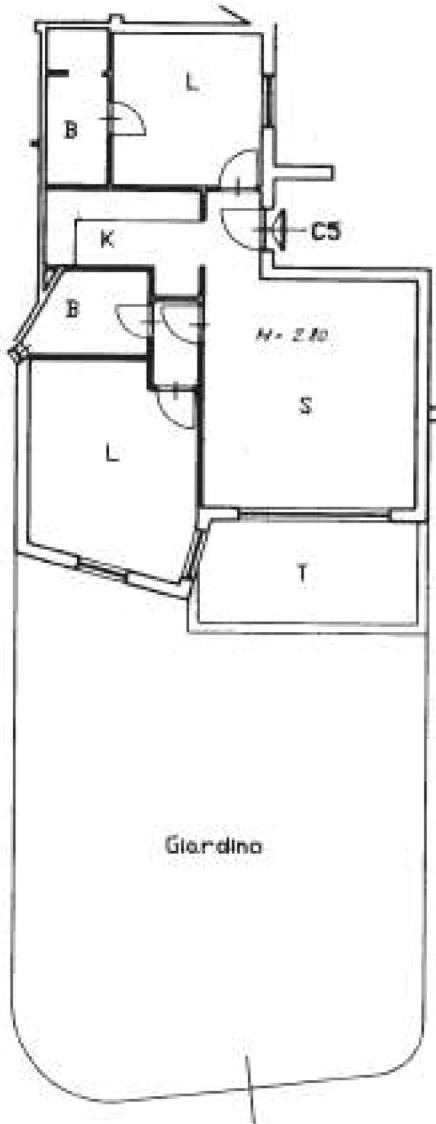

Edificio C
PIANO T
INT. C5

INT. C6

F. 20

SUB 15

P. 389

Giardino

ORIENTAMENTO



SCALA DI 1:100

SPAZIO RISERVATO PER LE ANNOTAZIONI D'UFFICIO

Completata dal (acc.)

Inscritto all'Albo degli INGEGNERI
della Provincia di ROMA

DATA 30.7.93

Firma:



DATA
PROF. N°

2253

Ultima planimetria in atti



MOD. 80
P. 10/10/1997



MINISTERO DELLE FINANZE
DIREZIONE GENERALE DEL CATASTO E DEI SERVIZI TECNICI ERARIALI

Mod. 8 (Nuovo Catasto Edilizio Urbano)

Lire
200

NUOVO CATASTO EDILIZIO URBANO

(D. DECRETI-LEGGI 31 APRILE 1982, N. 417)

Planimetria dell'immobile situato nel Comune di ARZACHENA Via LOC. LICIA DI YACCA

Ditta [REDACTED]

Allegata alla dichiarazione presentata all'Ufficio Tecnico Erariale di SASSARI

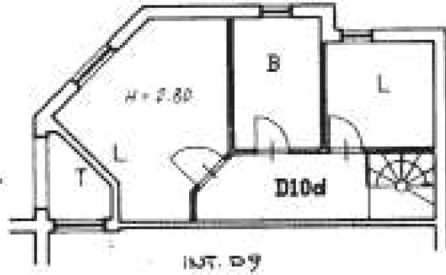

Edificio D
PIANO 2-3
INT. D10d

PIANO TERZO

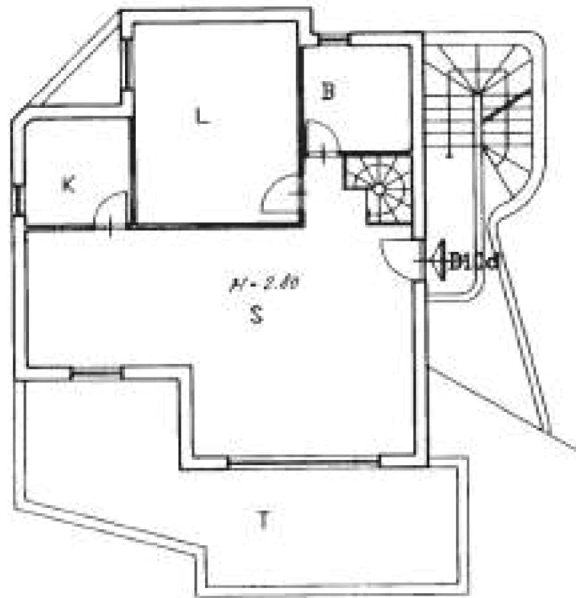

F. 20
SUB 46
P. 383

ORIENTAMENTO



SCALA DI 1/100

SPAZIO RISERVATO PER LE ANNOTAZIONI D'UFFICIO

DATA
PROT. N°

2253

Completata dal [REDACTED]
(Titolo, nome e ragione del costruttore)

Iscritto all'Albo degli INGEGNERI
della Provincia di ROMA
DATA 30.7.93
Firma: *[Signature]*



MOD. 420
P. 09.000.487



MINISTERO DELLE FINANZE

Mod. B (Nuovo Catasto Edilizio Urbano)

DIREZIONE GENERALE DEL CATASTO E DEI SERVIZI TECNICI ERARIALI

Lire
200

NUOVO CATASTO EDILIZIO URBANO

(L. DECRETO-LEGGE 11 APRILE 1998, N. 110)

Planimetria dell'immobile situato nel Comune di ARZACHENA Via LOS LIGIA DI VASSA

Di: [REDACTED]

Allegata alla dichiarazione presentata all'Ufficio Tecnico Erariale di SASSARI

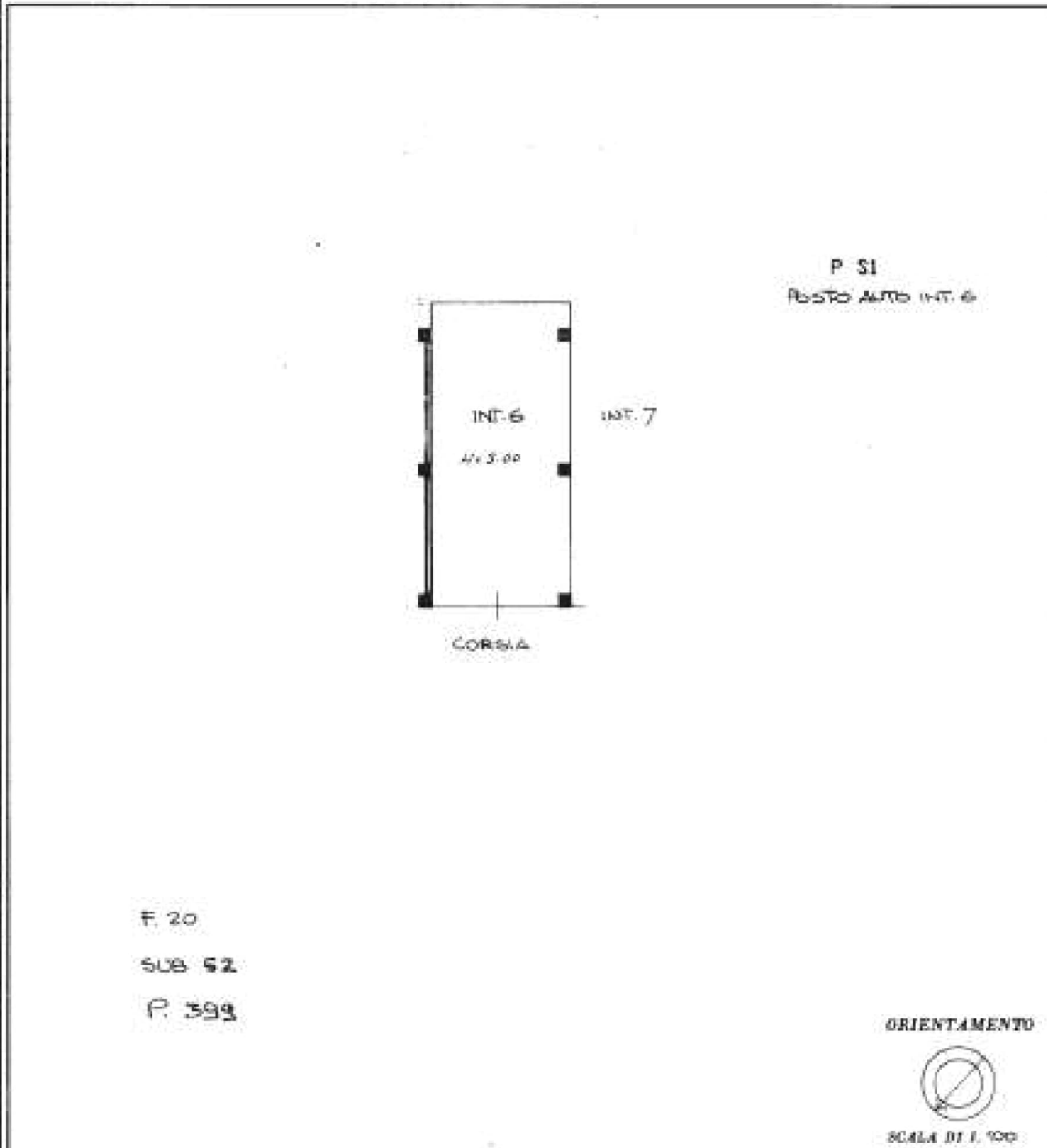

SPAZIO RISERVATO PER LE ANNOTAZIONI D'UFFICIO

DATA
PROT. N°

2253

Completata dal INC [REDACTED]
(Titolo, nota e registro di trascrizione)

Inscritto all'Albo degli INGEGNERI
della Provincia di ROMA

DATA 30.3.98

Firma: [Signature]



Ultima planimetria in atti

invari 01

Catasto dei Fabbricati - Situazione al 08/06/2023 - Comune di ARZACHENA(A453) - < Foglio 20 - Particella 399 - Subalterno 52 >
Firmato DE DONNA IANFUSCORA PAVANE @ WZEEIT @ EBRASS @ Da: INFOCERT QUALIFIED ELECTRONIC SIGNATURE CA 3 Serial#: 153d084



MODULARIO
n. 10/1993 487



MINISTERO DELLE FINANZE
DIREZIONE GENERALE DEL CATASTO E DEI SERVIZI TECNICI ERARIALI

Mod. B (Nuovo Catasto Edilizio Urbano)

NUOVO CATASTO EDILIZIO URBANO

Lire
200

(A. DECRETI-LEGGI 12 APRILE 1978, N. 461)

Planimetria dell'immobile situato nel Comune di ARZACHENA Via LOC. LISCIA DI VACCA

Ditta [REDACTED]

Allegata alla dichiarazione presentata all'Ufficio Tecnico Erariale di SASSARI

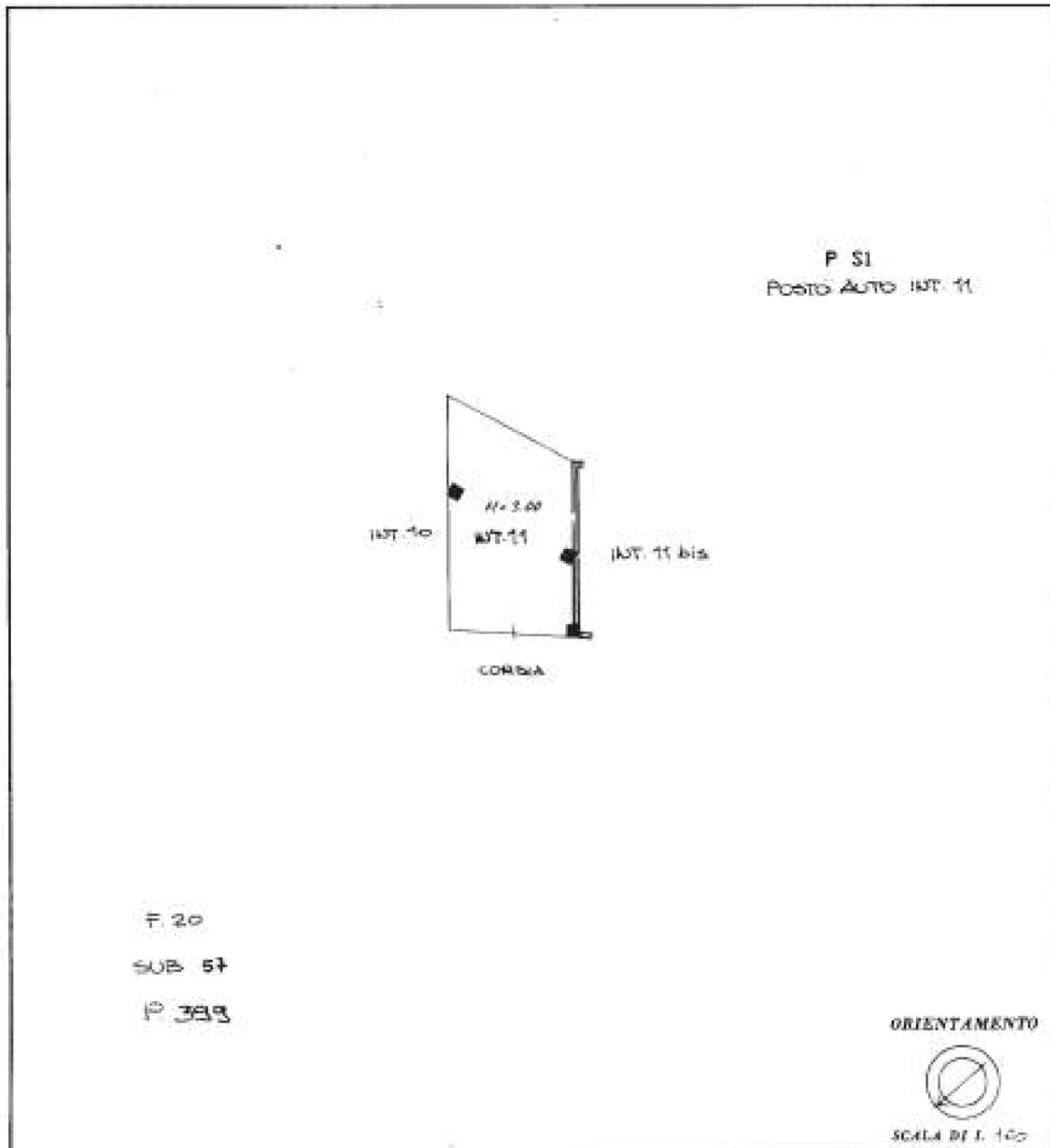

SPAZIO RISERVATO PER LE ANNOTAZIONI D'UFFICIO	
DATA	2253
PROT. N°	

Completato dal ING. [REDACTED]
(Cognome, nome e cognome)

Inscritto all'Albo degli INGEGNERI
della Provincia di ROMA MARCELLO

DATA 30.7.93

Firma: [Signature]

invari 01

Catasto dei Fabbricati - Situazione al 08/06/2023 - Comune di ARZACHENA(A453) - < Foglio 20 - Particella 399 - Subalterno 57 >
Firmato DE DONNAI DANIELA SCORREDAVINE@WZEEIT@EPRASS6 Da: INFOCERT QUALIFIED ELECTRONIC SIGNATURE CA 3 Serial#: 153d084

Ultima planimetria in atti



MODULO
P. 10/100 - 1993



MINISTERO DELLE FINANZE
DIREZIONE GENERALE DEL CATASTO E DEI SERVIZI TECNICI ERARIALI

Mod. B (Nuovo Catasto Edilizio Urbano)

Lire
200

NUOVO CATASTO EDILIZIO URBANO

(R. DECRETO-LEGGE 11 APRILE 1998, N. 41)

Planimetria dell'immobile situato nel Comune di ARZACHENA Via LOC. LISCIA DI VACCA

Dia. XXXXXXXXXX

Allegata alla dichiarazione presentata all'Ufficio Tecnico Erariale di SASSARI

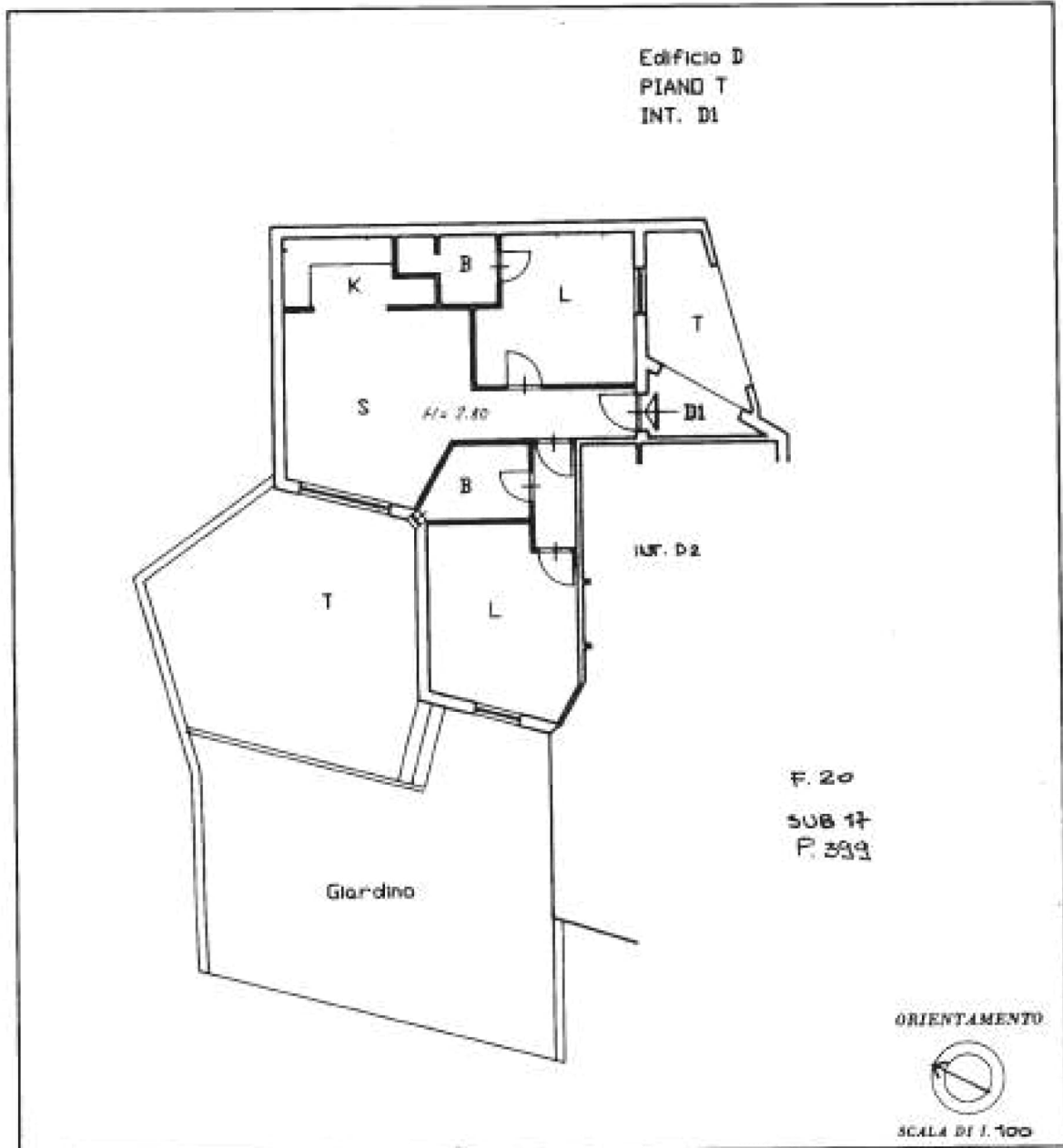

SPAZIO RISERVATO PER LE ANNOTAZIONI D'UFFICIO	
DATA	2253
PROF. N°	

Completato dal ING. XXXXXXXXXX
(Titolo) _____

Iscritto all'Albo degli INGEGNERI
della Provincia di ROMA

DATA 20-7-93

Firma:

ROMA
 2253

linea 01

Catasto dei Fabbricati - Situazione al 08/06/2023 - Comune di ARZACHENA(A453) - < Foglio 20 - Particella 399 - Subaltemo 17 >
Firmato DA DONATA FUSCO RAVANOZZE INFORMATIZZATO ELETTRONICAMENTE CA 3 Serial#: 153d084



MODULINO
N. 179 - 1988 - 487



MINISTERO DELLE FINANZE
DIREZIONE GENERALE DEL CATASTO E DEI SERVIZI TECNICI ERARIALI

Mod. B (Nuovo Catasto Edilizio Urbano)

NUOVO CATASTO EDILIZIO URBANO

Lire
200

(R. DECRETO-LEGGI 12 APRILE 1984, N. 301)

Planimetria dell'immobile situato nel Comune di ARZACHENA Via LOC. LISOLA DI VASSA

Ditta [REDACTED]

Allegata alla dichiarazione presentata all'Ufficio Tecnico Erariale di SASSARI

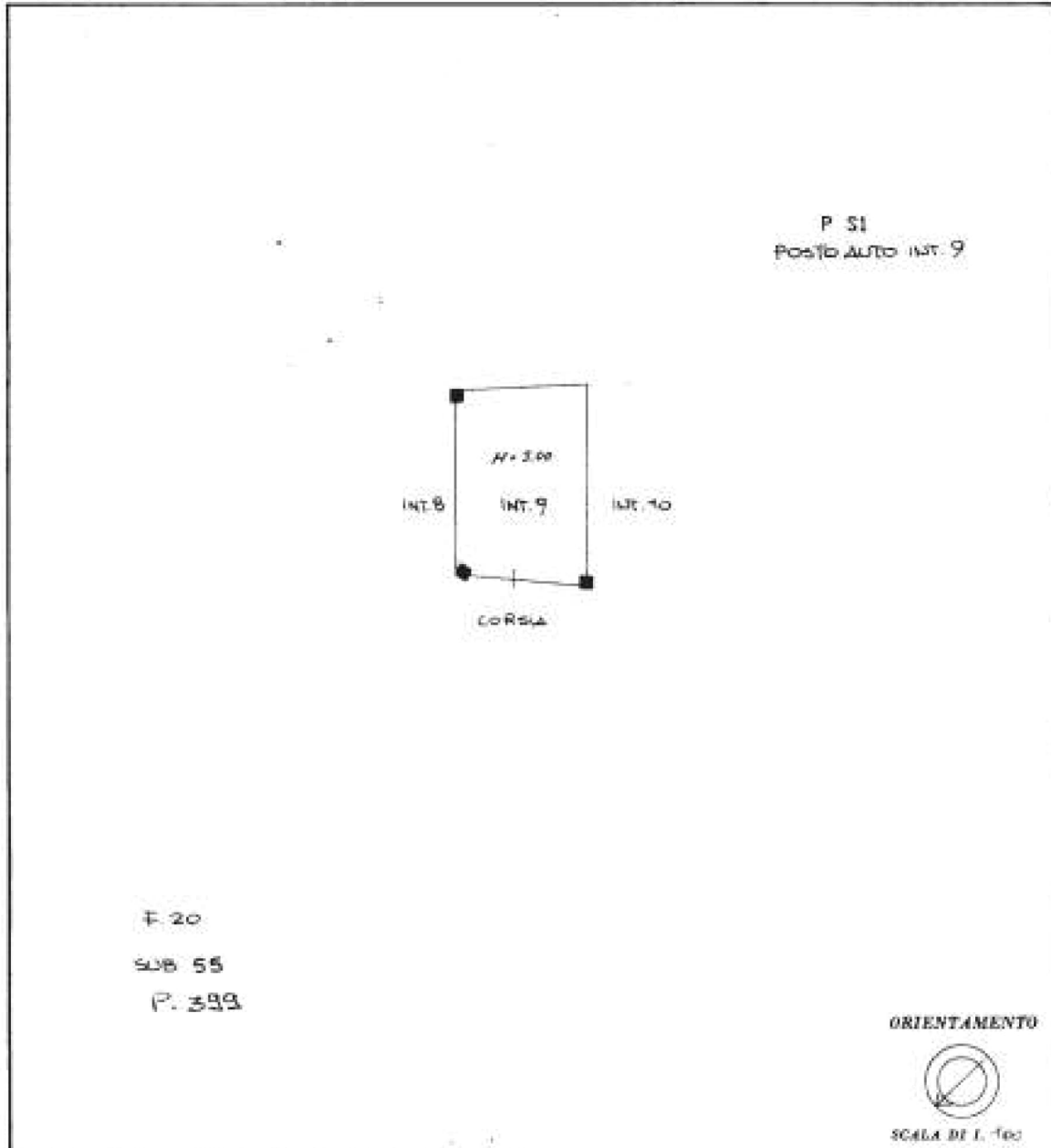

SPAZIO RISERVATO PER LE ANNOTAZIONI D'UFFICIO	
DATA	2253
PROF. N°	

Completata dal [REDACTED]
(Titolo n. [REDACTED])

Inscritto all'Albo degli INGEGNERI
della Provincia di ROMA

DATA 30.7.93

Firma: [Signature]



invari 01

Catasto dei Fabbricati - Situazione al 08/06/2023 - Comune di ARZACHENA(A453) - < Foglio 20 - Particella 399 - Subalterno 55 >
Firmato DE DONNA MARILYN SCORPANO VINCENZO AZEITEO @ EPRASS@ Da: INFOCERT QUALIFIED ELECTRONIC SIGNATURE CA 3 Serial#: 153d084

Ultima planimetria in atti



MODULARIO
B. (reg. mod. 487)



MINISTERO DELLE FINANZE
DIREZIONE GENERALE DEL CATASTO E DEI SERVIZI TECNICI ERARIALI

Mod. 2 (Nuovo Catasto Edilizio Urbano)

Lire
200

NUOVO CATASTO EDILIZIO URBANO

(D. DECRETO-LEGGI 11 APRILE 1986, N. 41)

Planimetria dell'immobile situato nel Comune di ARZACHENA Via ROS. LISIA DI VACCA

Data XXXXXXXXXX

Allegata alla dichiarazione presentata all'Ufficio Tecnico Erariale di SASSARI

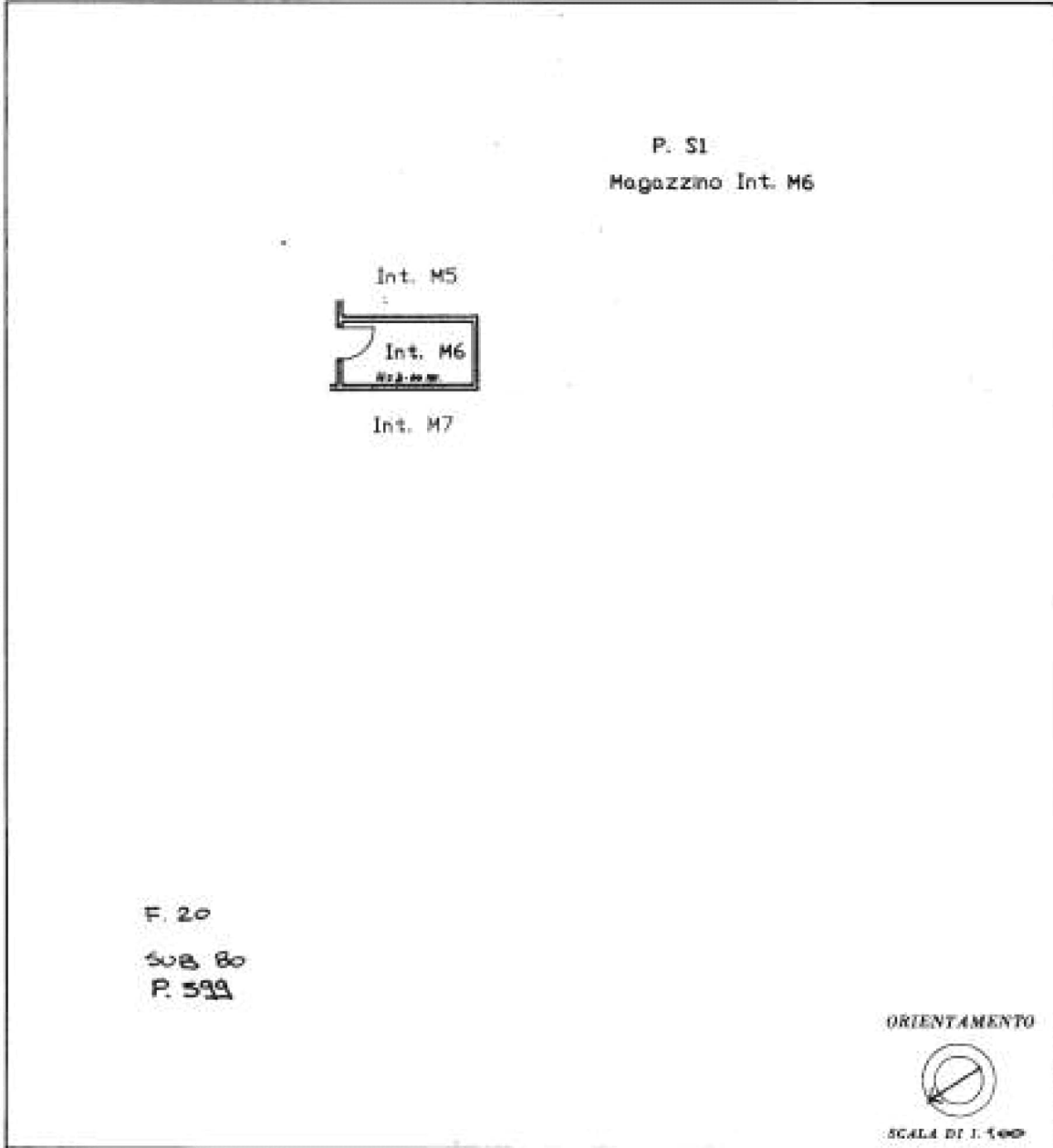

SPAZIO RISERVATO PER LE ANNOTAZIONI D'UFFICIO	
DATA PROT. N°	2253

Completato dal XXXXXXXXXX
(Cognome e nome del tecnico)

Inscritto all'Albo degli INGEGNERI
della Provincia di ROMA

Data 30.7.93

Firma:

linea 01

Catasto dei Fabbricati - Situazione al 08/06/2023 - Comune di ARZACHENA(A453) - < Foglio 20 - Particella 399 - Subalterno 80 >
Firmato DE DONNA DANIELA DI SCORPANO DANIELE @ ZEEITTO @ Firmesso D&E INFOCERT QUALIFIED ELECTRONIC SIGNATURE CA 3 Serial#: 153d084

Ultima planimetria in atti

