

TRIBUNALE DI TEMPIO PAUSANIA



ESECUZIONE IMMOBILIARE 81/2018

Giudice dell'esecuzione Dott. C. Teti

ALLEGATO E

PLANIMETRIA CATASTALE DELL'IMMOBILE PIGNORATO

Il Tecnico

Geom. Teodoro Andrea Piredda

GEOMETRA PIREDDA TEODORO ANDREA

Via Grazia Deledda N.9a - 07020 Loiri Porto San Paolo (SS)

Cell. 344 1192247 E-Mail geom.piredda@gmail.com e teodoroandrea.piredda@geopec.it

Agenzia del Territorio
CATASTO FABBRICATI
Ufficio Provinciale di
Sassari

Dichiarazione protocollo n. _____ del _____
Planimetria di u.i.u. in Comune di Arzachena
Località ~~LI LICCIONI~~ **Scala originale non disponibile.**

civ. _____

Identificativi Catastali:

Sezione:

Foglio: 35

Particella: 1816

Subalterno:

Compilata da:

Pala Giuseppe

Iscritto all'albo:

Geometri

Prov. Sassari

N. 2150

Scheda n. 1

Scala 1:500

**NON RISPONDENTE
ALLO STATO DI FATTO**

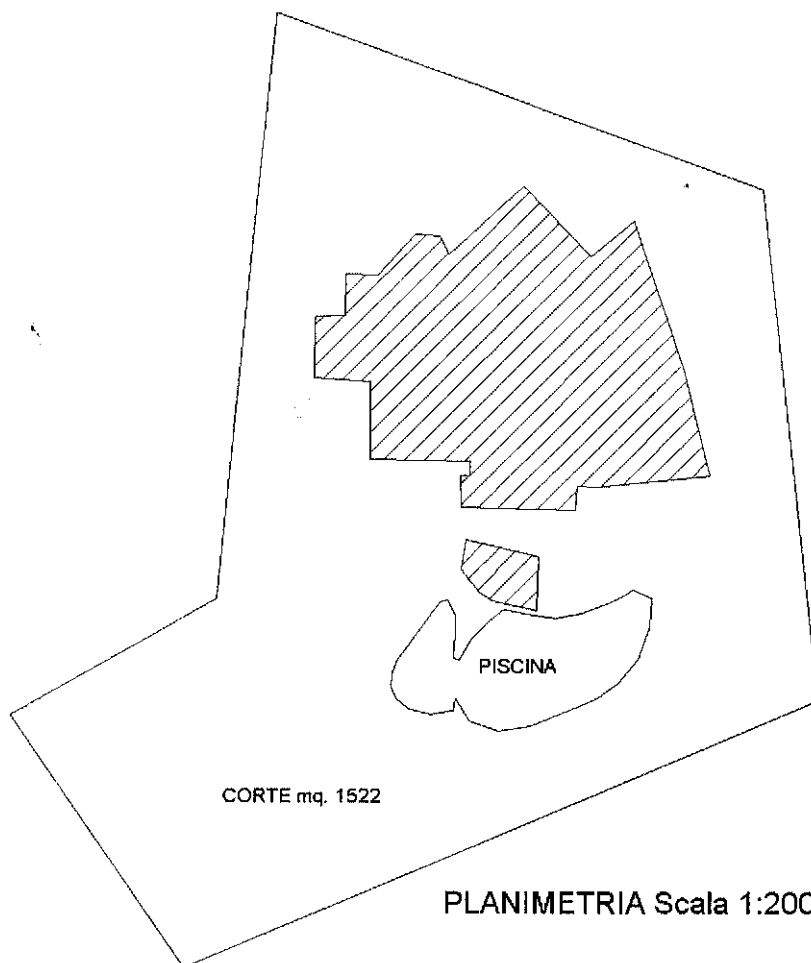

Ultima planimetria in atti

Data: 26/02/2020 - n. T189289 - Richiedente: PRDTRN92S01G015T

Totale schede: 3 - Formato di acquisizione: A4(210x297) - Formato stampa richiesto: A4(210x297)

Catasto dei Fabbricati - Situazione al 26/02/2020 - Comune di ARZACHENA (A453) - Foglio: 35 - Particella: 1816 - Subalterno: 0
LOCALITÀ LI LICCIONI piano: T-1-S1;

Agenzia del Territorio
CATASTO FABBRICATI
Ufficio Provinciale di
Sassari

Dichiarazione protocollo n. _____ del _____	
Planimetria di u.i.u. in Comune di Arzachena	
Scala originale non disponibile.	
Località: _____ civ. _____	
Identificativi Catastali:	Compilata da:
Sezione:	Pala Giuseppe
Foglio: 35	Isritto all'albo:
Particella: 1816	Geometri
Subalterno:	Prov. Sassari N. 2150

Scheda n. 3

Scala 1:200

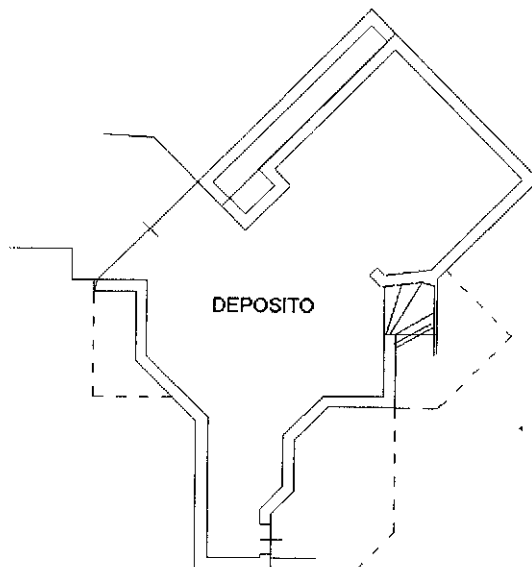

**NON RISPONDENTE
ALLO STATO DI FATTO**

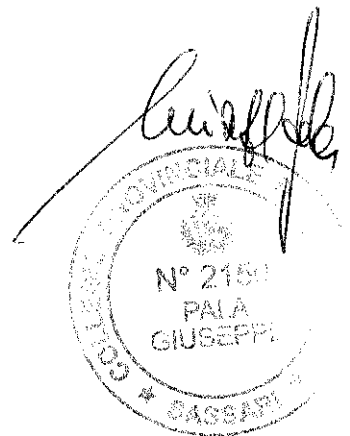
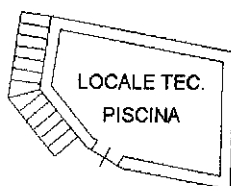

PIANO SEMINTERRATO

H = mt. 2,50



Ultima planimetria in atti

Data: 26/02/2020 - n. T189289 - Richiedente: PRDTRN92S01G015T

Totale schede: 3 - Formato di acquisizione: A4(210x297) - Formato stampa richiesto: A4(210x297)

Catasto dei Fabbricati - Situazione al 26/02/2020 - Comune di ARZACHENA (A453) - < Foglio: 35 - Particella: 1816 - Subalterno: 0 >
LOCALITA' LILICCIOLI piano: T-1-S1;

Agenzia del Territorio
CATASTO FABBRICATI
Ufficio Provinciale di
Sassari

Dichiarazione protocollo n. _____ del _____
Planimetria di u.i.u. in Comune di Arzachena
~~Località di Lilliolu~~ **Scala originale non disponibile.**

civ. _____

Identificativi Catastali:

Sezione:
Foglio: 35
Particella: 1816
Subalterno:

Compilata da:
Pala Giuseppe

Iscritto all'albo:
Geometri

Prov. Sassari

N. 2150

Scheda n. 2

Scala 1:200

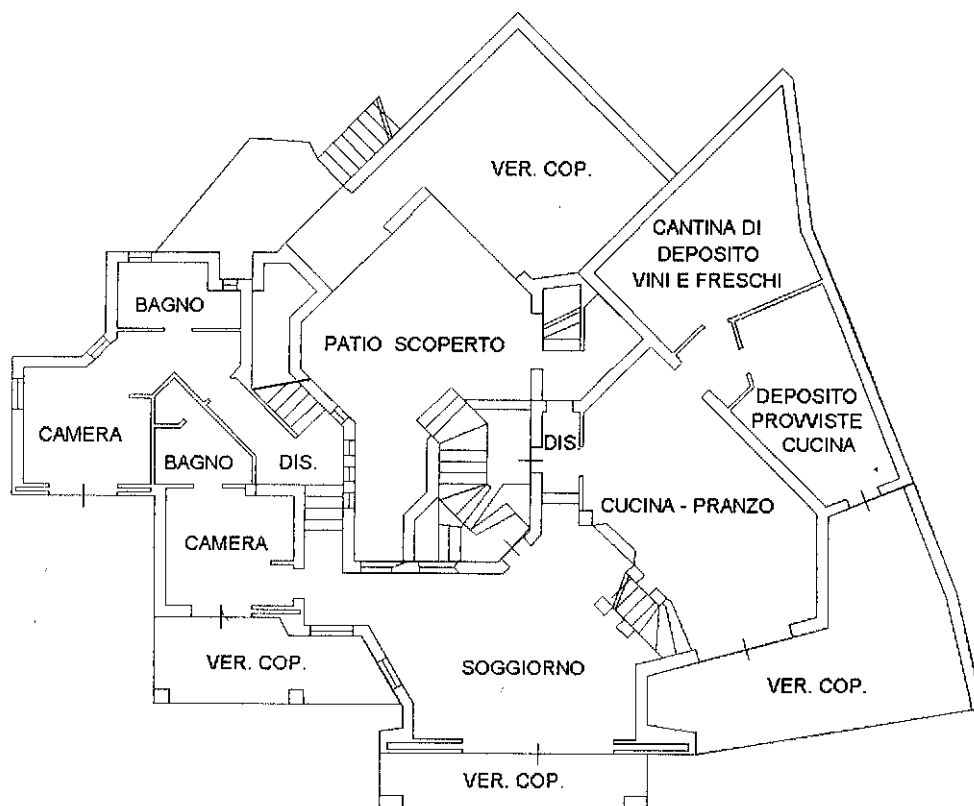
**PIANO TERRA**

Hm = mt. 2,70

**NON RISPONDENTE
ALLO STATO DI FATTO**

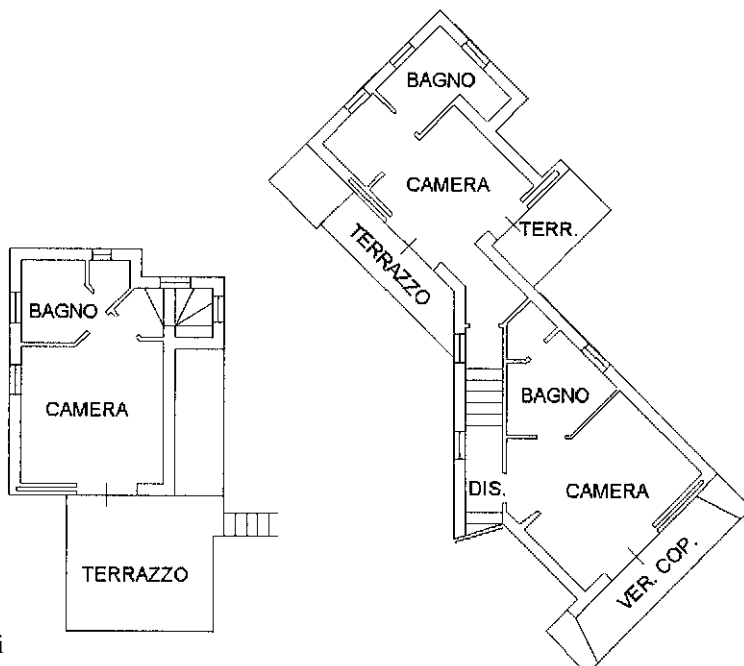
**PIANO PRIMO**

Hm = mt. 2,70

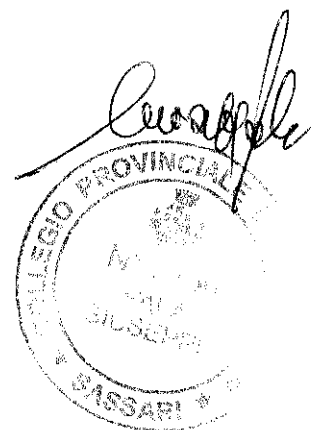

Ultima planimetria in atti