

Agenzia del Territorio
CATASTO FABBRICATI
Ufficio Provinciale di
Sassari

Dichiarazione protocollo n. SS0036307 del 07/02/2008

Planimetria di u.i.u. in Comune di Olbia

Via Calabria

civ. SNC

Identificativi Catastali:

Sezione:

Foglio: 30

Particella: 1567

Subalterno: 4

Compilata da:

Uscidda Daniele

Iscritto all'albo:

Geometri

Prov. Sassari

N. 2923

Scheda n. 1

Scala 1:200

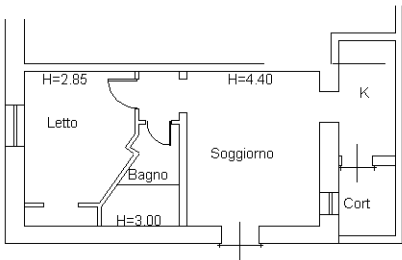

PIANTA PIANO TERRA



Ultima planimetria in atti