Tribunale di Tempio Pausania

PROCEDURA 73/2023 R.G.E.

Promossa da: "Condominio Villaggio Marina.",

rappresentata da: Avv. Stefano Romano

contro: Nord marina S.r.l.

Giudice dell'Esecuzione Dott.ssa Federica Lunari

Allegato B

Planimetria catastale

CTU: Architetto Caterina Ferrilli

Agenzia delle Entrate
CATASTO FABBRICATI
Ufficio Provinciale di
Sassari

Dichiarazione protocollo n. SS0071868 del 03/04/2025

Comune di Arzachena

Via Della Marina

civ. SNC

Identificativi Catastali:

Sezione:

Foglio: 5

Particella: 864

Subalterno: 85

Compilata da:

Ferrilli Caterina

Iscritto all'albo:
Architetti

Prov. Sassari

N. 272

Planimetria

Scheda n. 1

Scala 1:200

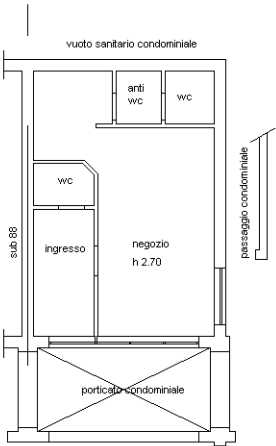

N

Ultima planimetria in atti