

Agenzia del Territorio
CATASTO FABBRICATI
Ufficio Provinciale di
Sassari

Dichiarazione protocollo n. SS0163956 del 17/07/2012	
Planimetria di u.i.u. in Comune di Olbia	
Via Multineddu civ. SNC	
Identificativi Catastali:	Compilata da:
Sezione:	Fenucci Luciano
Foglio: 64	Iscritto all'albo:
Particella: 588	Geometri
Subalterno: 1	Prov. Nuoro N. 1136

Scheda n. 1 Scala 1:100

PIANO SEMINTERRATO

H= 240 cm

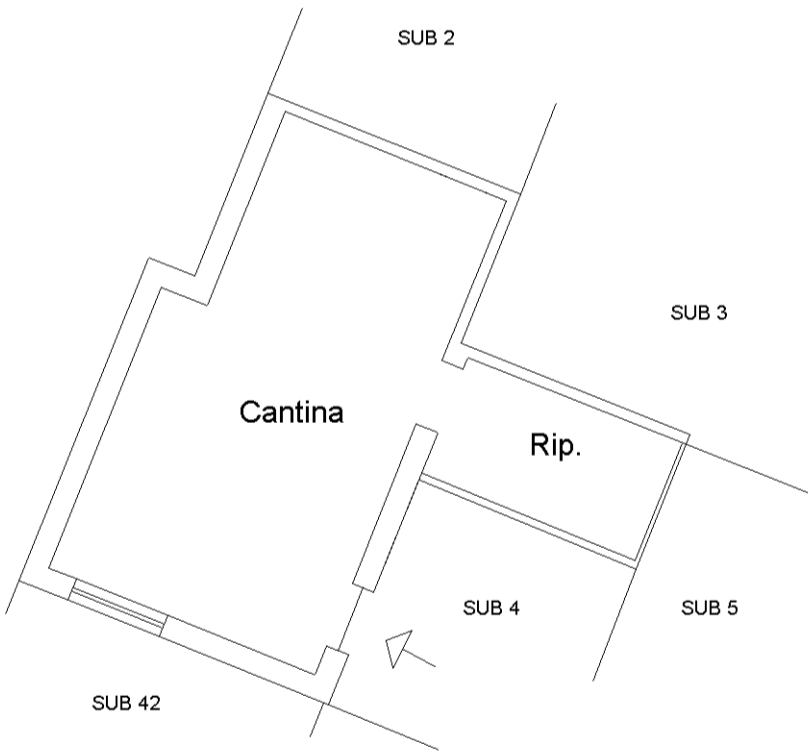
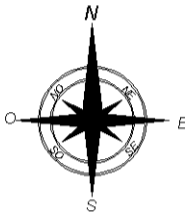

Agenzia del Territorio
CATASTO FABBRICATI
Ufficio Provinciale di
Sassari

Dichiarazione protocollo n. SS0163956 del 17/07/2012	
Planimetria di u.i.u. in Comune di Olbia	
Via Multineddu civ. SNC	
Identificativi Catastali:	Compilata da:
Sezione:	Fenucci Luciano
Foglio: 64	Iscritto all'albo:
Particella: 588	Geometri
Subalterno: 4	Prov. Nuoro N. 1136

Scheda n. 1 Scala 1:100

PIANO SEMINTERRATO

H= 240 cm

