

DOMINIO P. 1/1000



MINISTERO DELLE FINANZE
DIREZIONE GENERALE DEL CATASTO E DEI SERVIZI TECNICI ERARIALI
NUOVO CATASTO EDILIZIO URBANO

Lire 100

Planimetria dell'immobile situato nel Comune di RACALMUTO Via ROMA NC 184

Disegnata e allegata alla dichiarazione presentata all'Ufficio Tecnico Erariale di AGRIGENTO

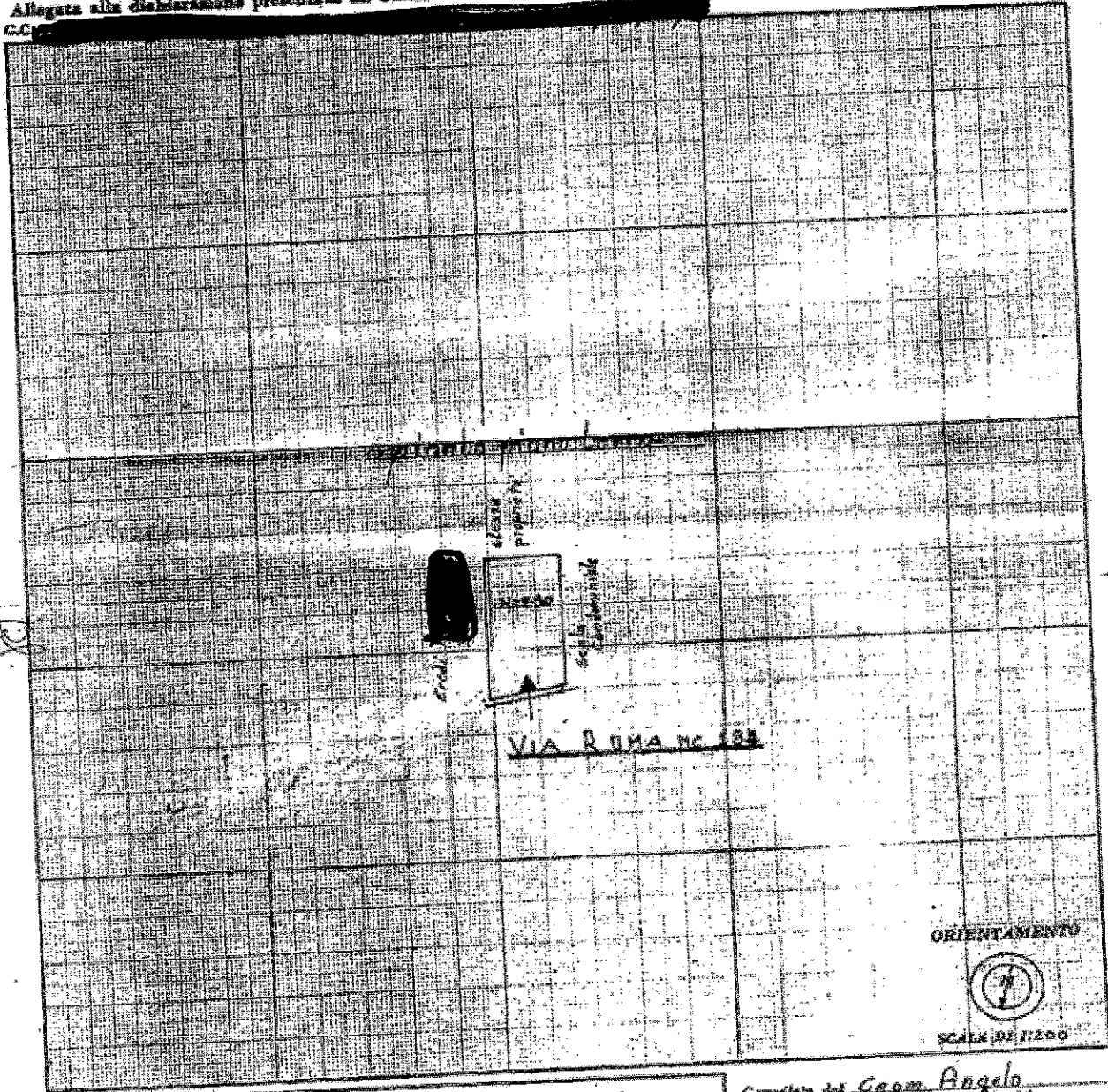

ORIENTAMENTO



Scala 1:200

SPAZIO RISERVATO PER LE ANNOTAZIONI D'UFFICIO



184/84

Foglio 32
N° 1781 ms 4

Completata dal Geom. Angelo
Romano
Iscritto all'Albo dei Geometri
della Provincia di Agrigento
DATA
Firma: Geom. Angelo Romano
C.F. RMN-NGL-45A 17-11484

1/184

75



MINISTERO DELLE REGIONI
DIREZIONE GENERALE DEL CATASTO E DEI SERVIZI TECNICI ERARIALI
NUOVO CATASTO EDILIZIO URBANO

Lire
100

(S. DECRETO-LEGGE 15 APRILE 1979, N. 453)

Planimetria dell'immobile situato nel Comune di RACALMUTO Via ROMA N. 186

Dina: [REDACTED]
 Allegata alla dichiarazione presentata all'Ufficio Tecnico Erariale di AGRIGENTO

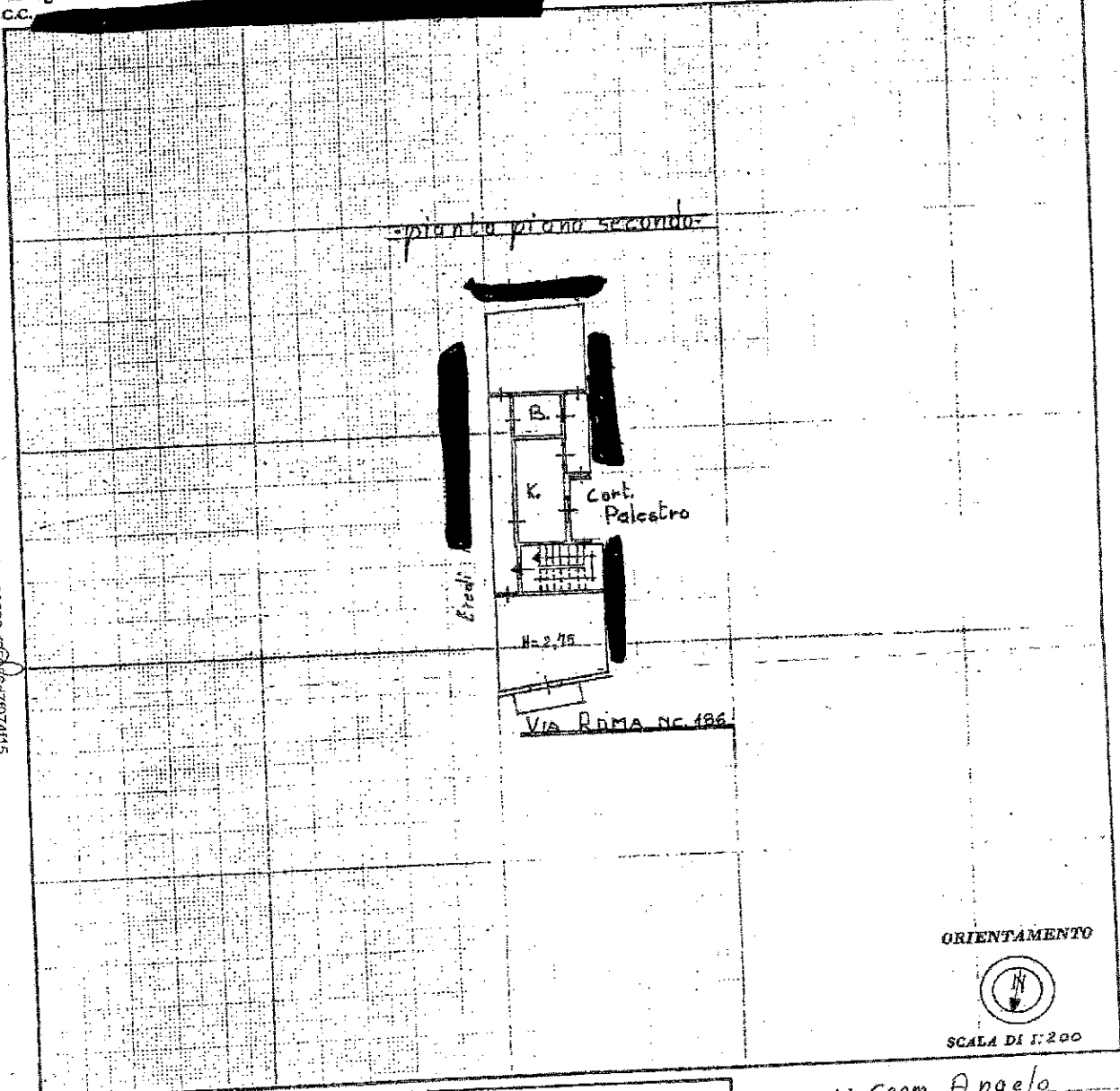

31
 LOTTO 1-4

SPAZIO RISERVATO PER LE ANNOTAZIONI D'UFFICIO

DATA:
 PROF. N°

181
 36

Foglio 32
 n° { 1781 ms. 3
 1785 ms. 6
 1788 ms. 5

Completata dal Geom. Angelo Romano
(Titolare, nuovo e aggiunto del munici)
 Iscritto all'Albo dei Geometri della Provincia di AGRIGENTO
 DATA _____
 Firma: Geom. Angelo Romano
 C.F. RMN-NGL-45A17-H148M-

Firmato Da: LA LUMIA SABRINA Emesso Da: ARUBAPECC S.P.A. NG CA 3 Serial#: 200ad0e6ba30886ar153200071974115

PIANTA PIANO SECONDO

H= 2.75

P.LLA 1788 SUB 5

P.LLA 1785 SUB 6

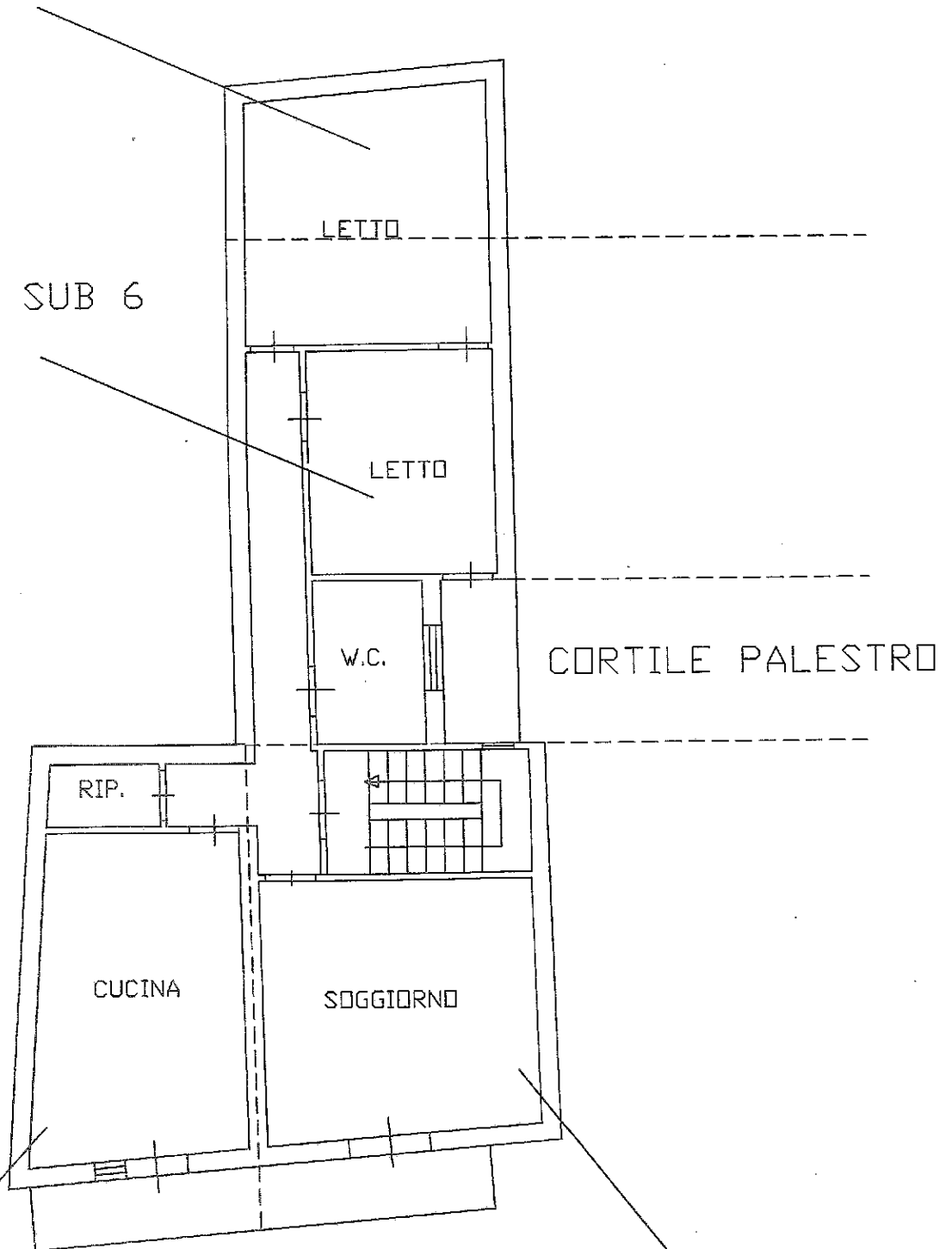

P.LLA 1780 SUB 2
PORZIONE DI IMMOBILE
NON FACENTE PARTE DELLA
ESECUZIONE IMMOBILIARE

VIA ROMA

P.LLA 1781 SUB

