

N. rev Nota di revisione

Data Firma

A

B

C

D

E

F

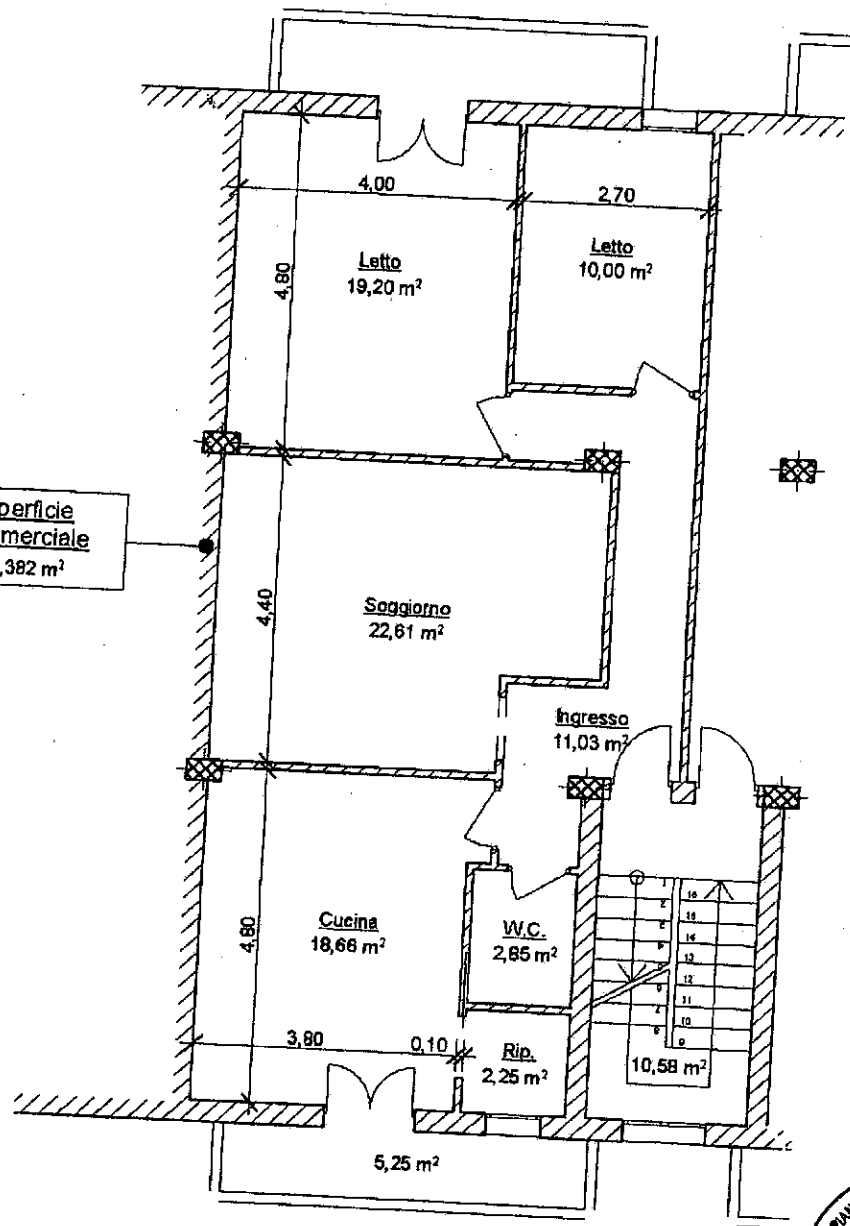

Superficie  
Commerciale  
98,382 m<sup>2</sup>

Via Amella GUARINO



Rif.: R.G. 105/08

Esecuzione Immobiliare ERIS Finance srl - [REDACTED]

Progettato da: Studio ADLAB  
C. SCAGLIONE Architetto e Designer

Commissionato da  
Tribunale di AGRIGENTO Es Imm

TITOLO DEL PROGETTO

Approvato da - data

Data

Scala

1/100

Su Progetto di Divisione - Piano Primo

imm. al fg 28 p.lla 2040 sub 4

TG. Es. Dott.ssa Domenica SPANO