



Foto 1



Foto 2



Foto 3



Foto 4



Foto 5



Foto 6



Foto 7



Foto 8



Foto 9



Foto 10



Foto 11



Foto 12



Foto 13



Foto 14



Foto 15



Foto 16



Foto 17



Foto 18



Foto 19



Foto 20

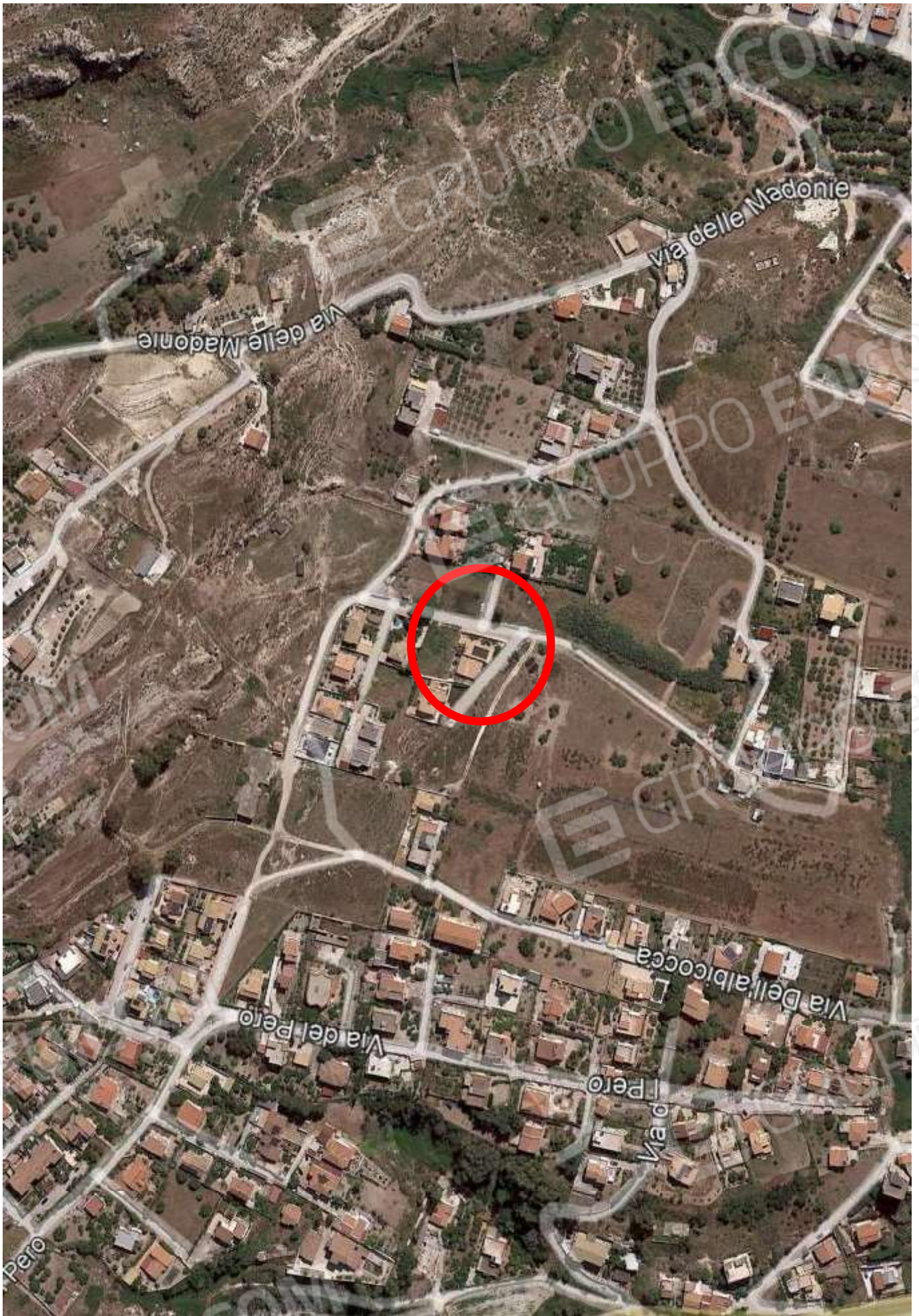

Comune di Porto Empedocle -
Contrada Dorruei Pero, via del Mandarino n° snc
Censito al N.C.E.U. al foglio 20 particella 1339 sub 7
VILLETTA PIANO TERRA h= 2,90 m

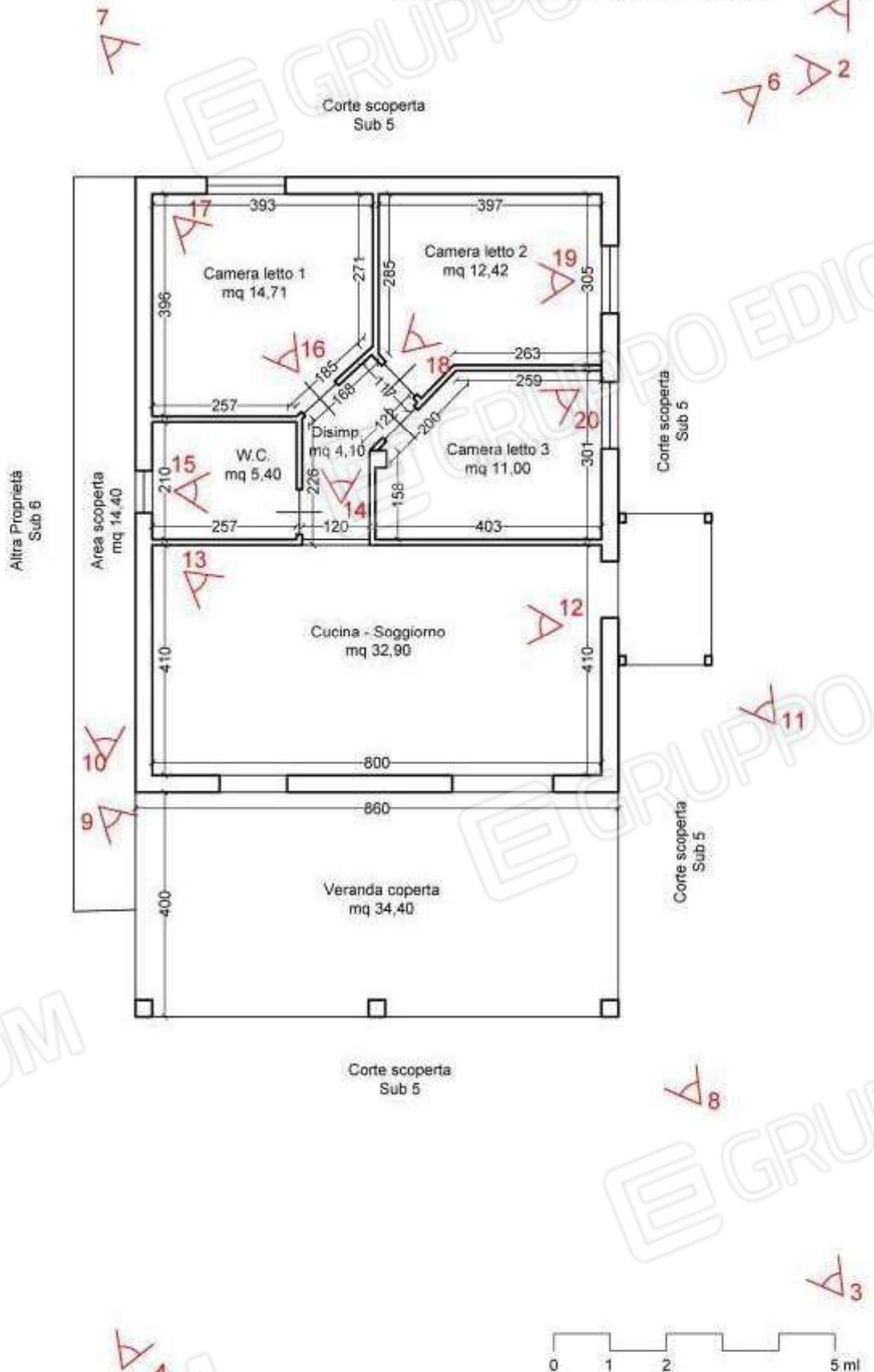

Data: 29/06/2022 - n. T99276 - Richiedente: Telematico

ELABORATO PLANIMETRICO		Agenzia delle Entrate CATASTO FABBRICATI Ufficio Provinciale di Agrigento	
Compilato da: Gucciardo Antonino Iscritto all'albo: Geometri Prov. Agrigento N. 2243			
Comune di Porto Empedocle		Protocollo n. AG0087197 del 16/08/2017	
Sezione:	Foglio: 20 Particella: 1339	Tipo Mappale n.	del
Dimostrazione grafica dei subalterni.		Scala 1 : 500	

PIANTA PIANO TERRA

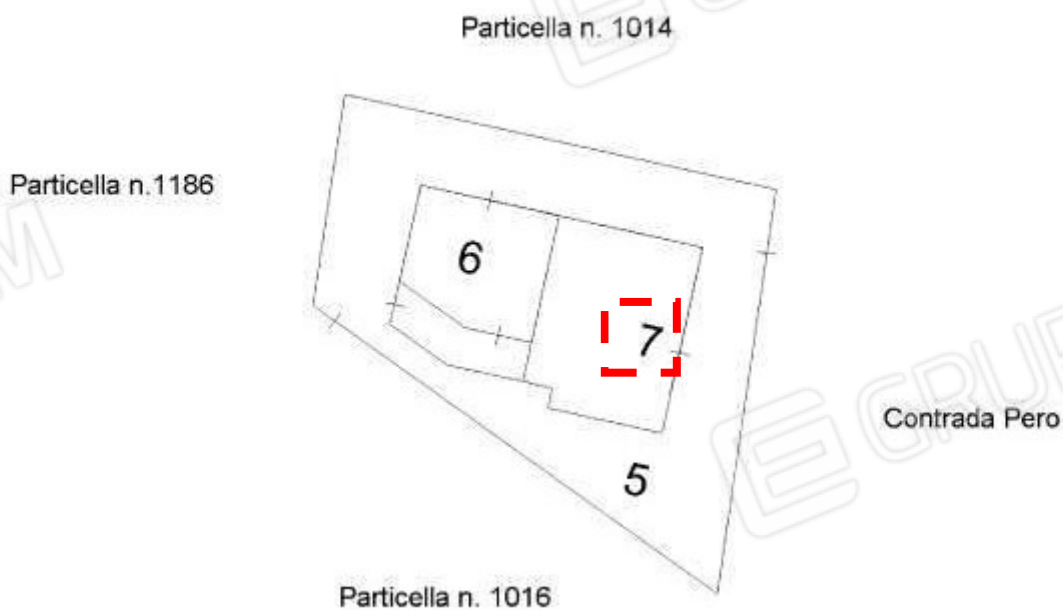

Ultima planimetria in atti.

Data: 29/06/2022 - n. T99276 - Richiedente: Telematico

Totale schede: 1 - Formato di acquisizione: A4(210x297) - Formato stampa richiesto: A4(210x297) - Fattore di scala non utilizzabile

Elaborato Planimetrico - Catasto dei Fabbricati - Situazione al 29/06/2022 - Comune di PORTO EMPEDOCLE(F299) - < Foglio 20 Particella 1339 >

Firmato Da: NICOLO' SALVATORE SCOPELLITI Emesso Da: ARUBAPEC EU QUALIFIED CERTIFICATES CA G1 Serial#: 31e555cb3ff50b51