

**TRIBUNALE DI AGRIGENTO**  
Sezione Esecuzioni Immobiliari



**Procedura Esecutiva N.R.G.E. 144/2019**

**Giudice delle Esecuzione**  
**Dott.ssa Beatrice Ragusa**

Creditore procedente

**BANCA MONTE DEI PASCHI DI SIENA S.p.A.**

Contro

**XXXXXXXXXXXXXXXXXX**

**LOTTO 2**

**ALLEGATO**  
**Rappresentazione Grafica**

**Immobili residenziali fatiscenti siti in Campobello di Licata**  
**Censiti al Catasto Fabbricati**  
**foglio 19 mappale 418 sub 2 via Umberto n° 23**  
**foglio 19 mappale 418 sub 3 via Umberto n° 25**  
**foglio 19 mappale 417 via Umberto n° 19**  
**foglio 19 mappale 422 sub 1 via Crispi n° 26**

L'esperto  
**Arch. Nicolò Salvatore Scopelliti**

---

# **Allegato N.4**

Rappresentazione grafica

Comune di Campobello di Licata  
 incrocio tra la via Crispi e via Umberto  
 Censito al N.C.E.U.  
 foglio 19 particella 418 sub 2  
 foglio 19 particella 418 sub 3  
 foglio 19 particella 417  
 foglio 19 particella 422 sub 1

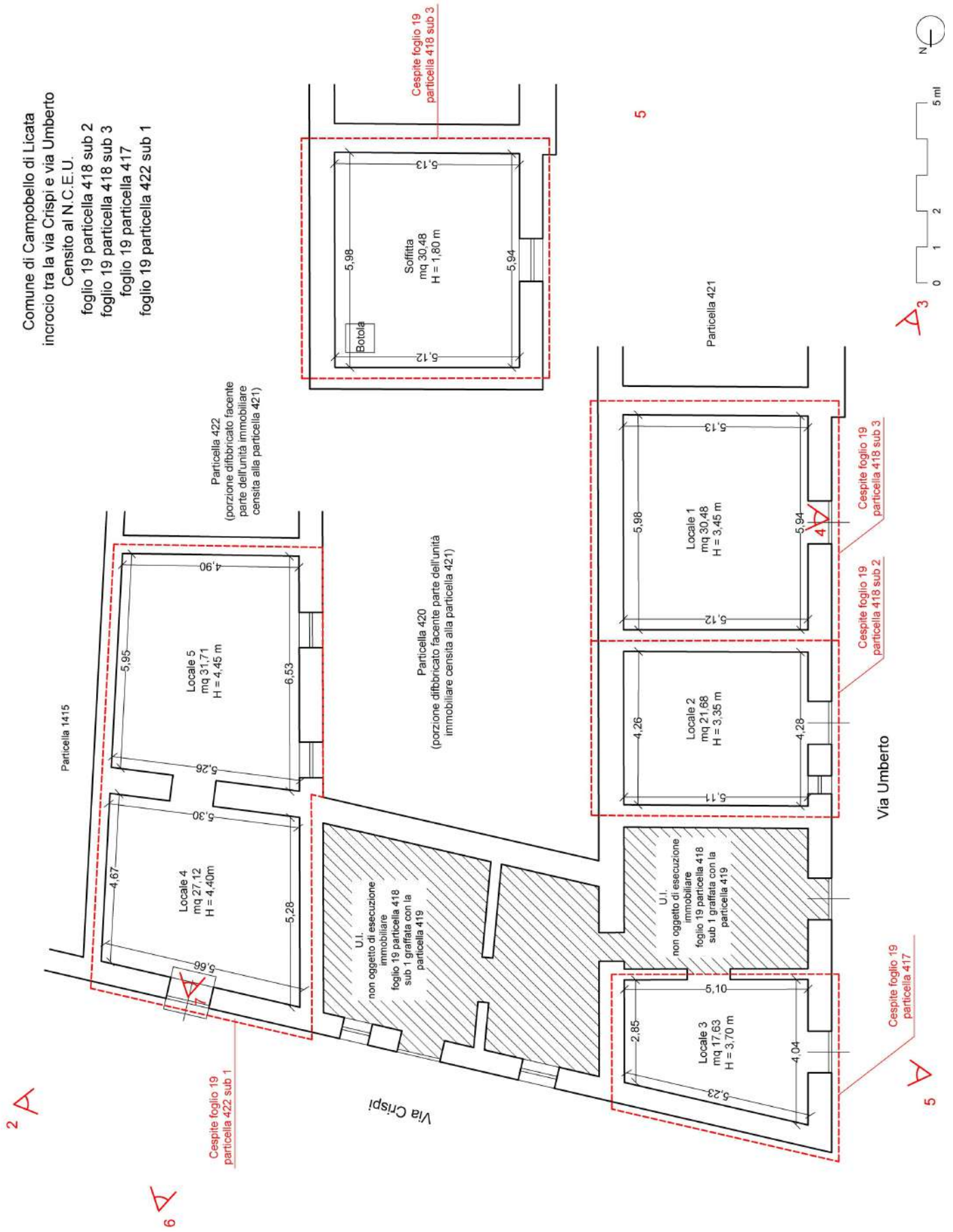

## **Allegato N.5**

Rappresentazione cartografica







