

ELABORATO PLANIMETRICO	
Compilato da: Piraneo Melchiorre	
Iscritto all'albo: Geometri	
Prov. Agrigento	N. 1789

Agenzia del Territorio
CATASTO FABBRICATI
Ufficio Provinciale di
Agrigento

Comune di Palma Di Montechiaro	Protocollo n. AG0187220 del 23/06/2008
Sezione: Foglio: 22 Particella: 337	Tipo Mappale n. 155527 del 21/05/2008

Dimostrazione grafica dei subalterni Scala 1 : 500

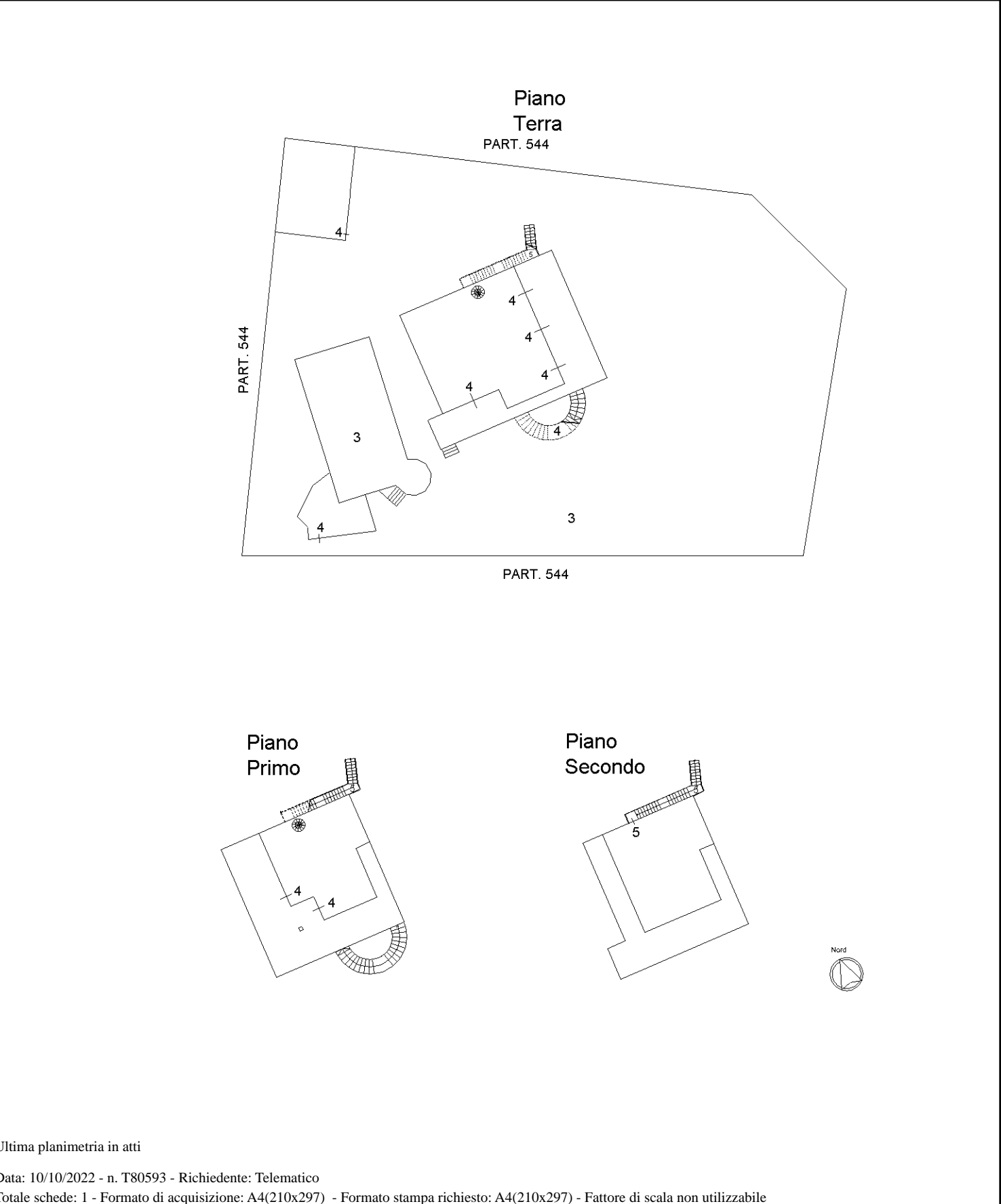

Elaborato Planimetrico - Catasto dei Fabbricati - Situazione al 10/10/2022 - Comune di PALMA DI MONTECHIARO(G282) - < Foglio 22 Particella 337 >

Ultima planimetria in atti

**Agenzia del Territorio
CATASTO FABBRICATI**
Ufficio provinciale di
Agrigento

Dichiarazione protocollo n. AG0187220 del 23/06/2008
Planimetria di u.i.u. in Comune di Palma Di Montechiaro
Contrada Gibildolce civ.

Identificativi Catastali:
Sezione:
Foglio: 22
Particella: 337
Subalterno: 4

Compilata da:
Piraneo Melchiorre
Iscritto all'albo:
Geometri
Prov. Agrigento N. 1789

Scheda 1
Scala 1: 200

**Piano
Terra
H ml 2.95**

**Piano
Primo
H ml 2.55**

PART. 544

SUB. 3

SUB. 3

SUB. 3

PART. 544

10 metri

Ultima planimetria in atti
Data: 04/04/2022 - n. T57434 - Richiedente: DPSMRA64B11B602R
Totale schede: 1 - Formato di acquisizione: A3(297x420) - Formato stampa rchiesto: A4(210x297)

PART. 544

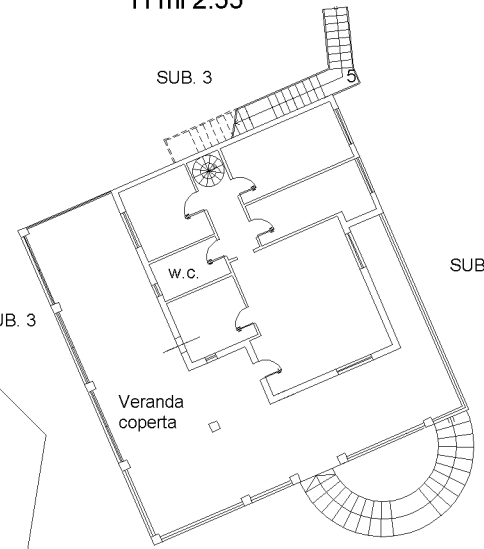
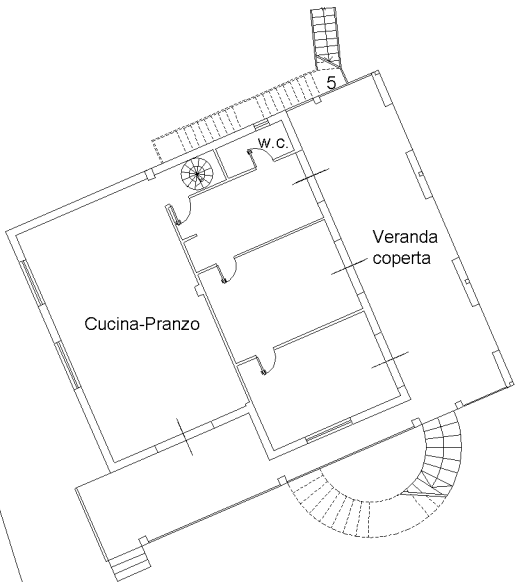

**Agenzia del Territorio
CATASTO FABBRICATI
Ufficio Provinciale di
Agrigento**

Dichiarazione protocollo n. AG0160121 del 26/05/2008

Planimetria di u.i.u. in Comune di Palma Di Montechiaro

Contrada Gibildolce

civ.

Identificativi Catastali:

Sezione:
Foglio: 22
Particella: 337
Subalterno: 5

Compilata da:
Piraneo Melchiorre
Iscritto all'albo:
Geometri

Prov. Agrigento

N. 1789

Scheda n. 1

Scala 1:200

**Pianta Piano
Secondo**
Hm ml 1.70

SUB. 3

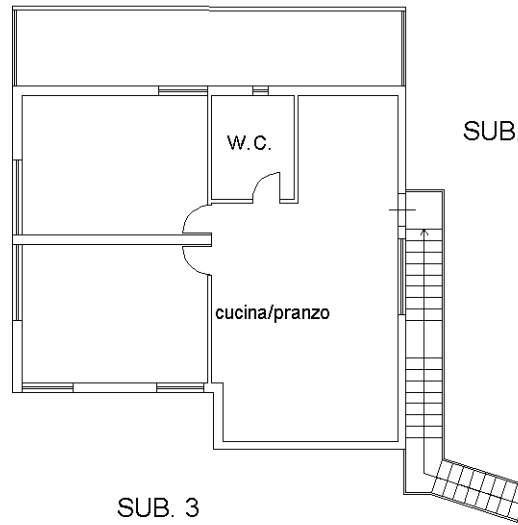

SUB. 3

SUB. 3



Ultima planimetria in atti

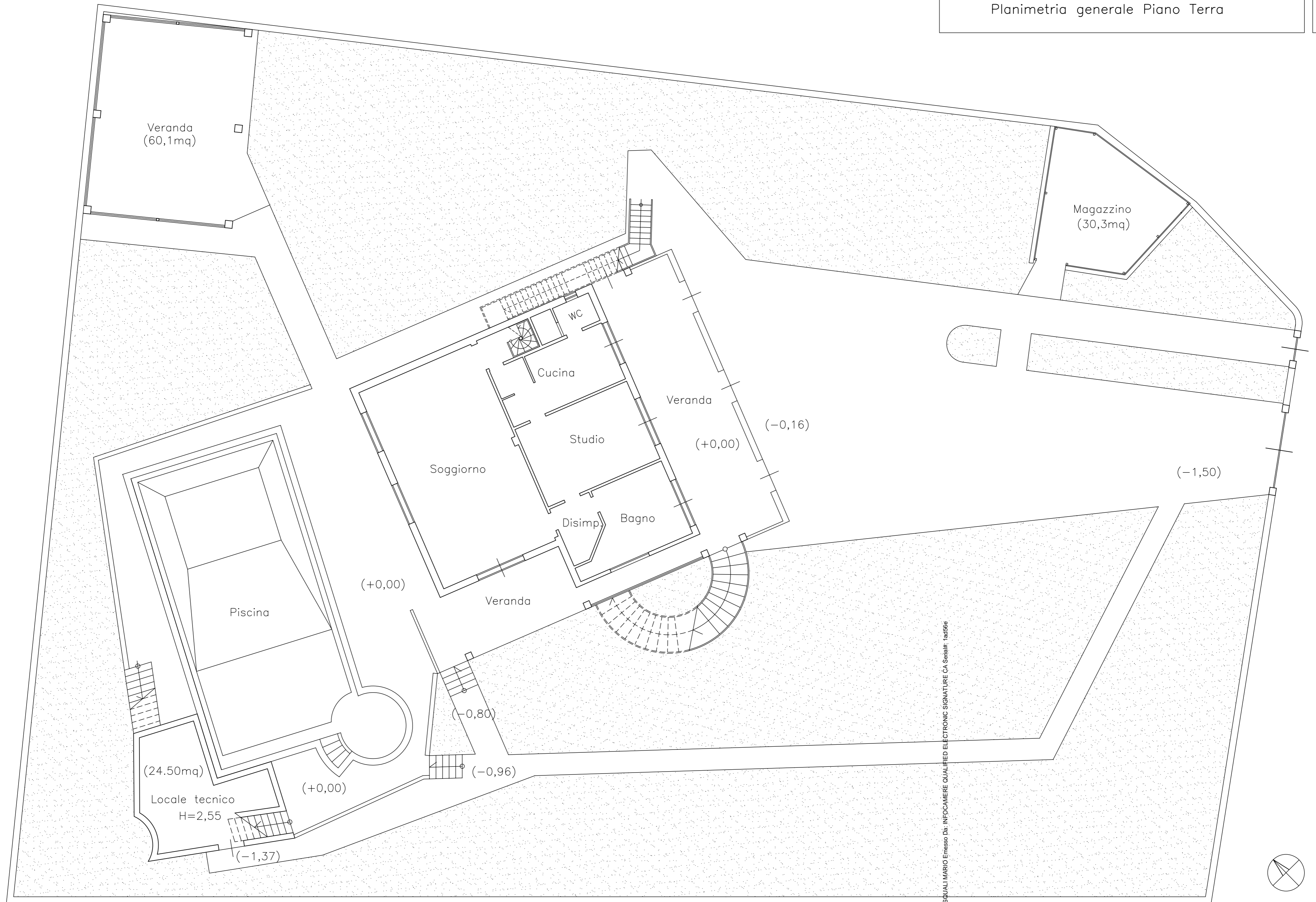

Veranda
(60,1mq)

Magazzino
(30,3mq)

Piscina

(24,50mq)

Locale tecnico
H=2,55

Soggiorno

Cucina

Studio

Bagno

Disimp.

WC

Veranda

(+0,00)

(-0,16)

(-1,50)

(+0,00)

Veranda

(-0,80)

(-0,96)

(+0,00)

(-1,37)

Firmato Da: DI PASQUALI MARIO Espresso Da: INFOCAMIERE QUALIFIED ELECTRONIC SIGNATURE CA Serial#: 1ae56e

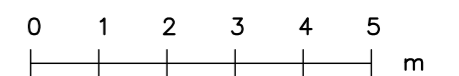
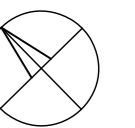

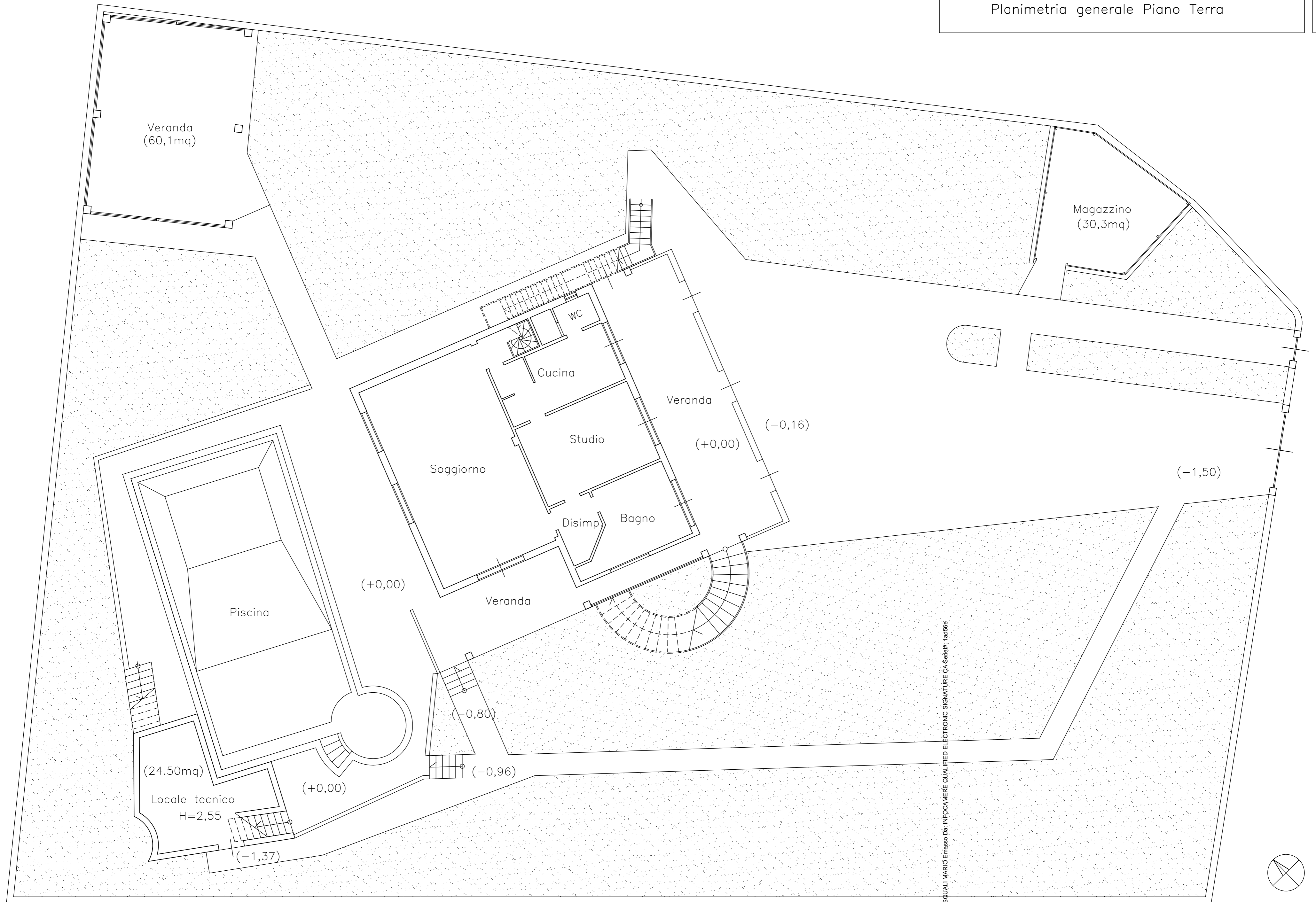

Veranda
(60,1mq)

Magazzino
(30,3mq)

Piscina

(24,50mq)

Locale tecnico
H=2,55

Soggiorno

Cucina

Studio

Bagno

Disimp.

WC

Veranda

(-0,16)

(+0,00)

(-1,50)

(+0,00)

Veranda

(-0,80)

(-0,96)

(+0,00)

(-1,37)

Firmato Da: DI PASQUALI MARIO Emesso Da: INFOCAMIERE QUALIFIED ELECTRONIC SIGNATURE CA Serial#: 1ae56e

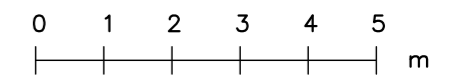
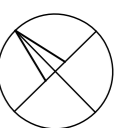

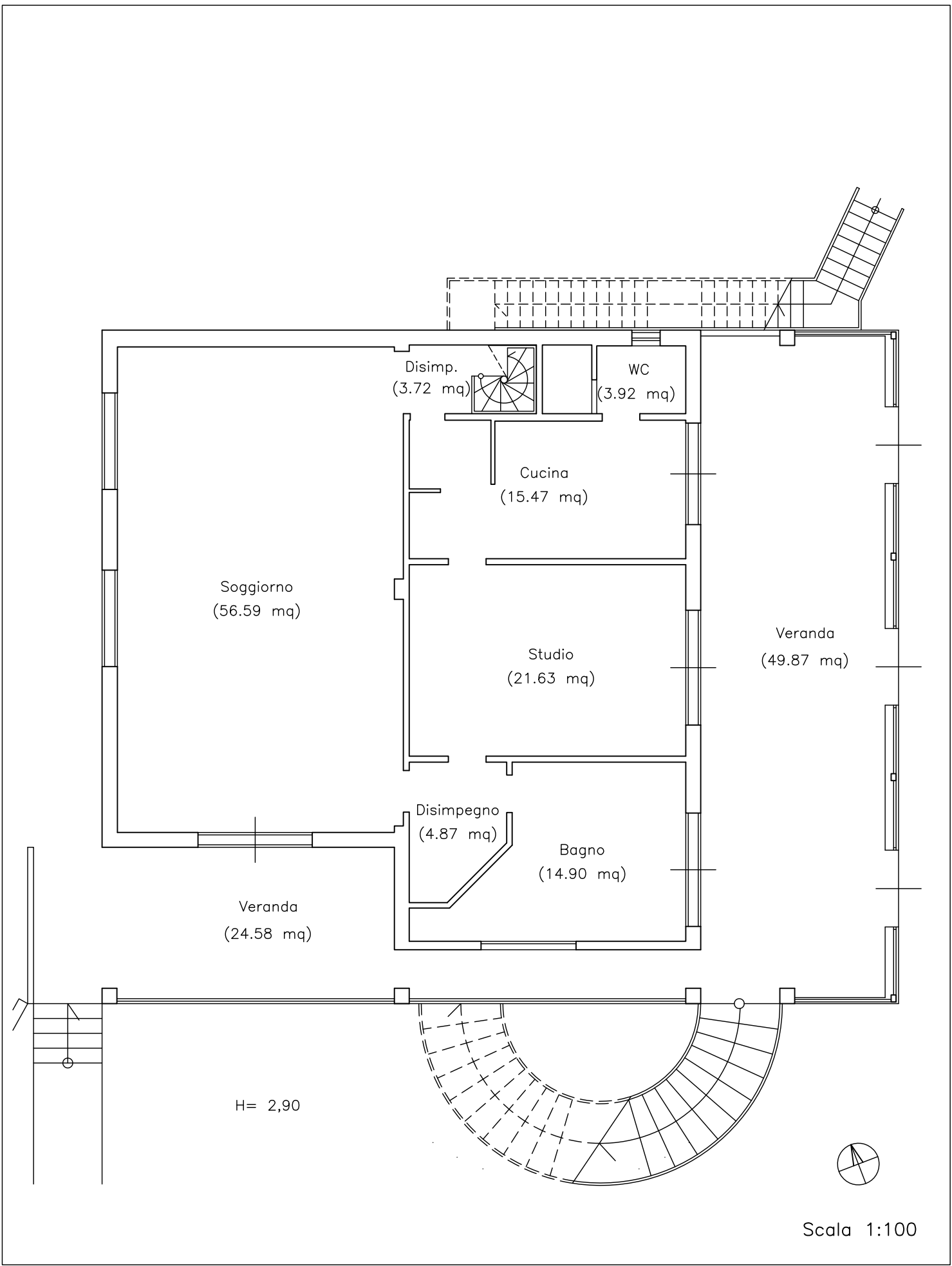

H= 2,90

Scala 1:100

Planimetria del Piano Rialzato

A0

Firmato Da: DI PASQUALI MARIO Emesso Da: INFOCAMERE QUALIFIED ELECTRONIC SIGNATURE CA - Serial#: 1ad56e



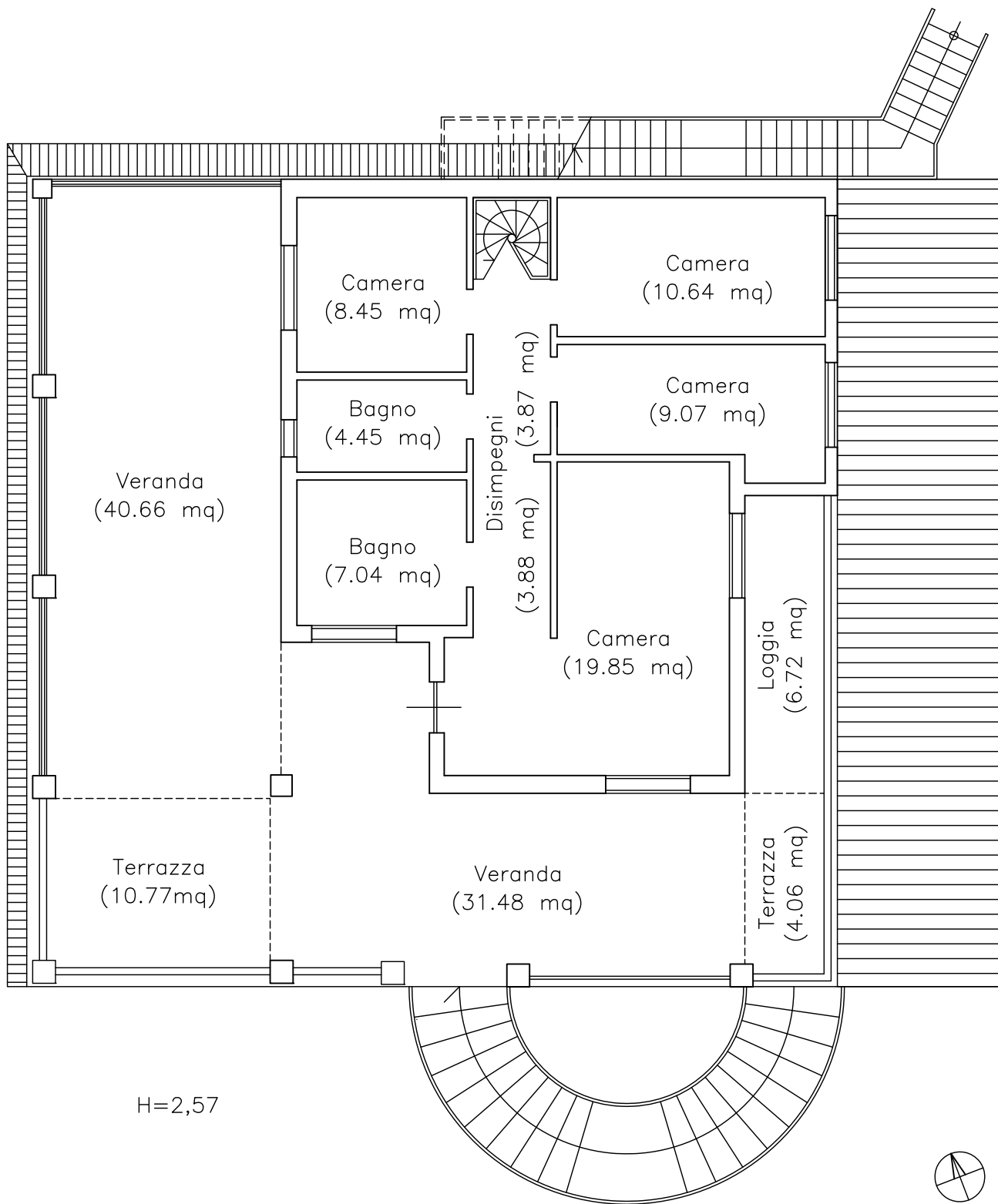

H=2,57



Scala 1:100

Planimetria del Piano Primo

A1



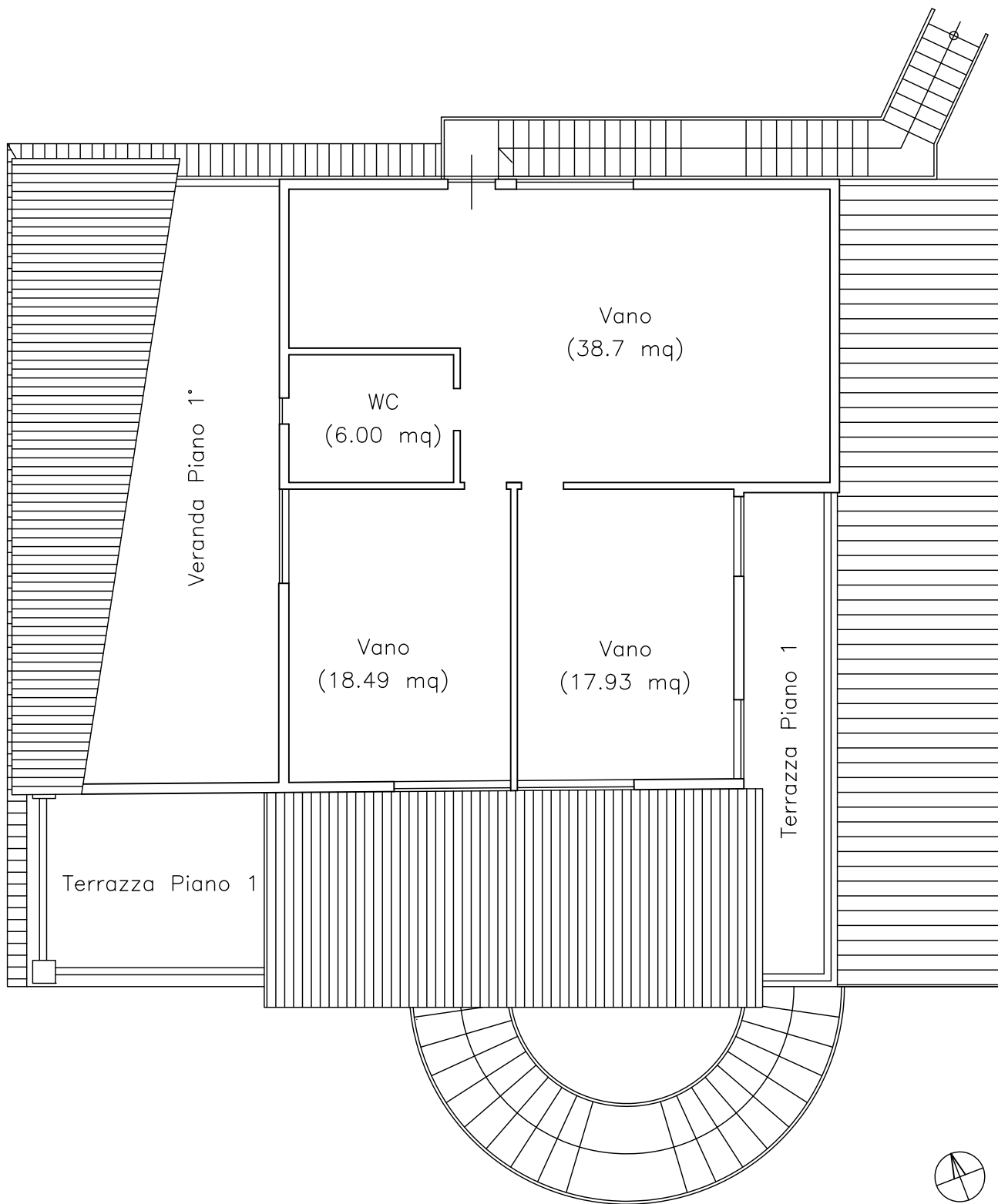

Scala 1:100

Planimetria del Piano Secondo

A2



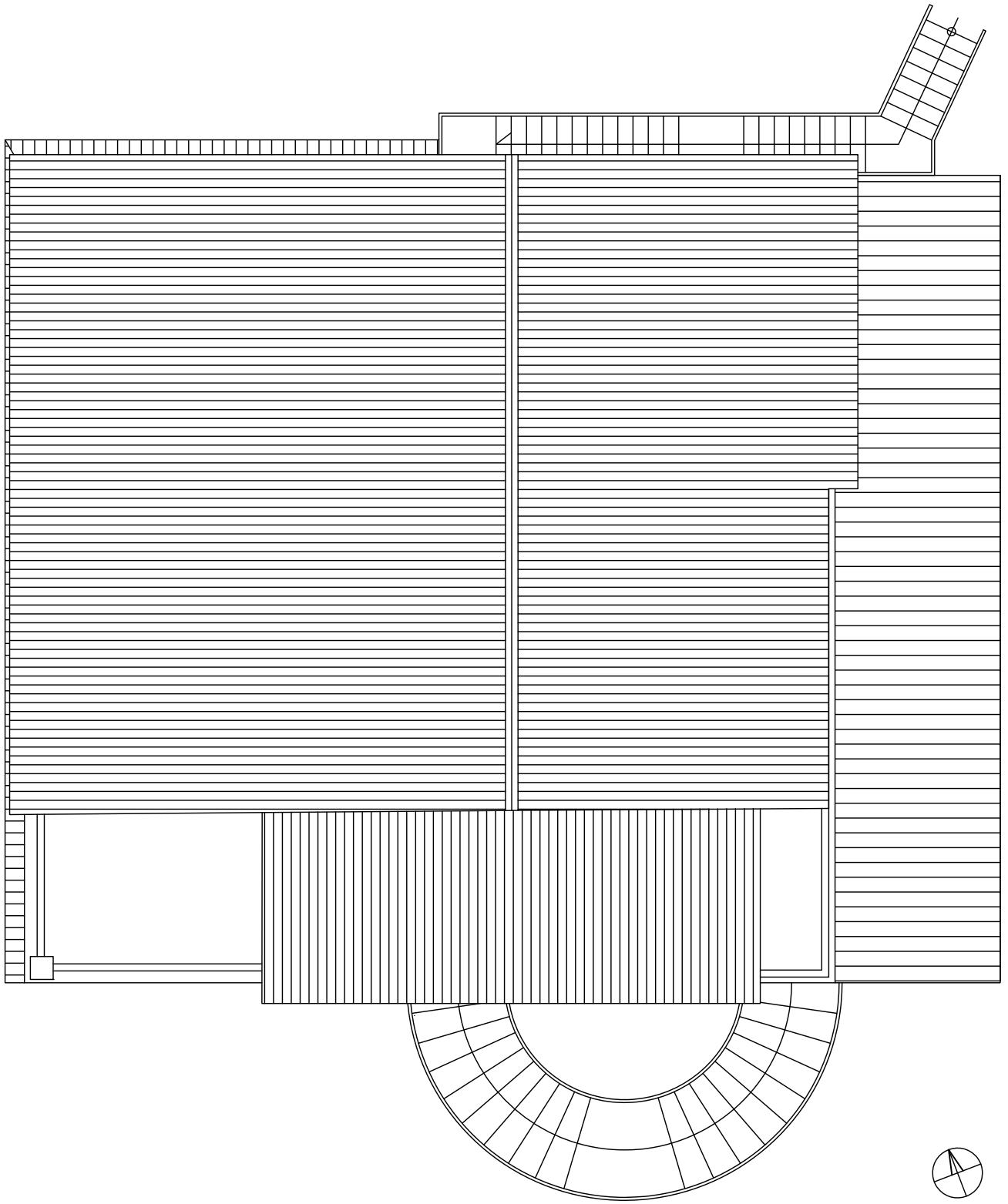

Scala 1:100

Planimetria del Piano Coperture

A3

