

3. ALLEGATO FOTOGRAFICO

TERRENO



foto 4

foto 5

BENE PIGNORATO: "Apezzamento di terreno sito in San Giovanni Gemini alla c.da Gassena con insistente fabbricato in corso di costruzione, confinante con proprietà omissis e omissis, con proprietà di omissis, con proprietà eredi omissis e con proprietà omissis, riportato al N.C.T. del Comune di S. Giovanni Gemini come segue: foglio 13 particella 165, 184, 185 (F.R.), 186"

STATO ATTUALE DEI LUOGHI: sull'apezzamento di terreno individuato come part.186 sorgono una villetta ad un piano e diverse pertinenze abusive che divengono anch'esse quindi oggetto di pignoramento: il fabbricato rurale indicato alla particella 185 non è più esistente

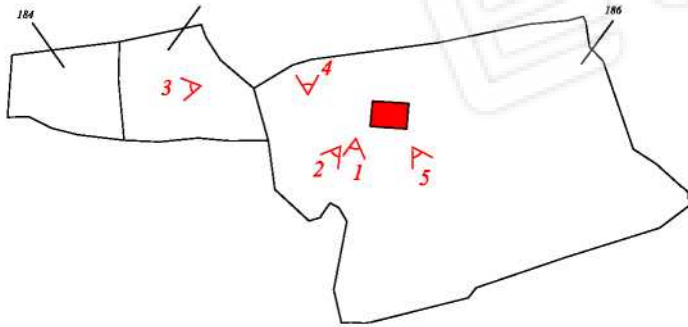
TERRENO



foto 6



foto 7

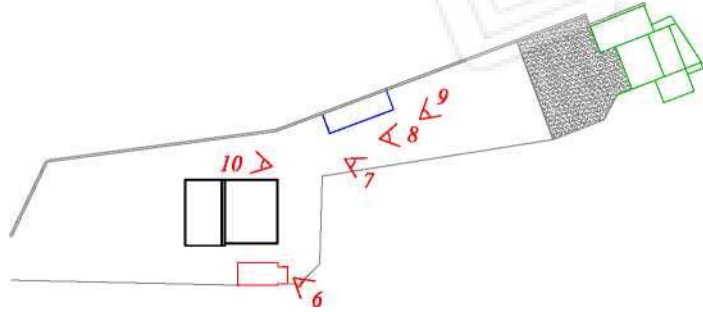

foto 8



foto 9



foto 10

BENE PIGNORATO: "Apezzamento di terreno sito in San Giovanni Gemini alla c.da Gassena con insistente fabbricato in corso di costruzione, confinante con proprietà omissis e omissis, con proprietà di omissis, con proprietà eredi omissis e con proprietà omissis, riportato al N.C.T. del Comune di S. Giovanni Gemini come segue: foglio 13 particella 165, 184, 185 (F.R.), 186"
STATO ATTUALE DEI LUOGHI: sull'apezzamento di terreno individuato come part.186 sorgono una villetta ad un piano e diverse pertinenze abusive che divengono anch'esse quindi oggetto di pignoramento: il fabbricato rurale indicato alla particella 185 non è più esistente

LOTTO 001 E PERTINENZE



foto 11



foto 12

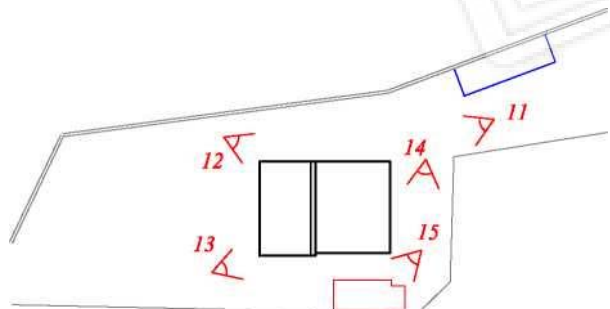

foto 13



foto 15 foto 14



BENE PIGNORATO: "Appezamento di terreno sito in San Giovanni Gemini alla c.da Gassena con insistente fabbricato in corso di costruzione, confinante con proprietà omissis e omissis, con proprietà di omissis, con proprietà eredi omissis e con proprietà omissis, riportato al N.C.T. del Comune di S. Giovanni Gemini come segue: foglio 13 particella 165, 184, 185 (F.R.), 186"

STATO ATTUALE DEI LUOGHI: sull'appezzamento di terreno individuato come part.186 sorgono una villetta ad un piano e diverse pertinenze abusive che divengono anch'esse quindi oggetto di pignoramento: il fabbricato rurale indicato alla particella 185 non è più esistente

LOTTO 001 E PERTINENZE



foto 16



vista interno pertinenza n. 1

foto 17

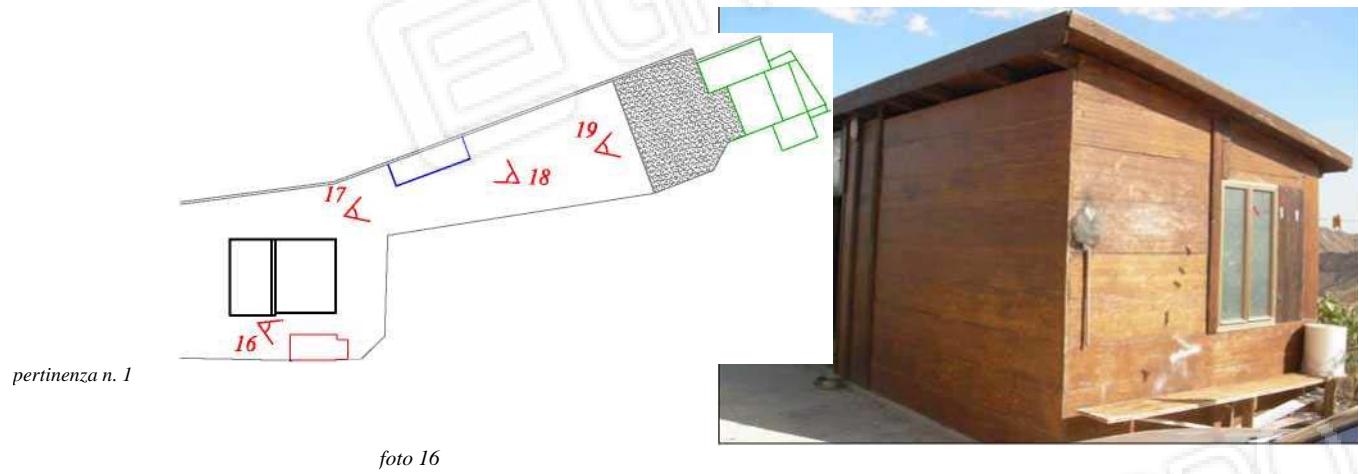
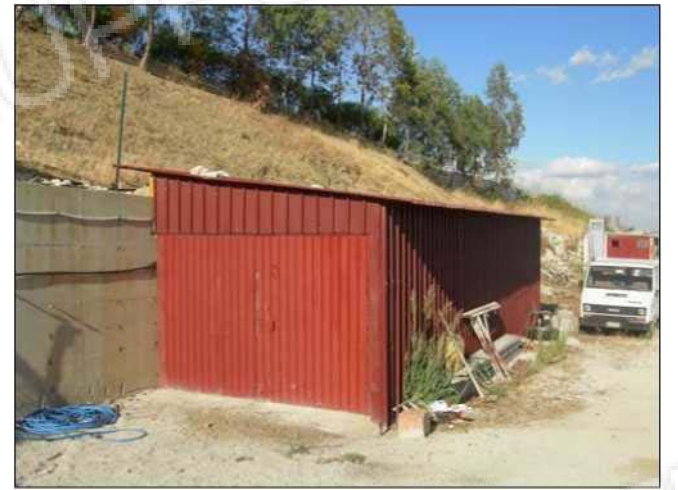

foto 18



foto 19

BENE PIGNORATO: "Appezamento di terreno sito in San Giovanni Gemini alla c.da Gassena con insistente fabbricato in corso di costruzione, confinante con proprietà omissis e omissis, con proprietà di omissis, con proprietà eredi omissis e con proprietà omissis, riportato al N.C.T. del Comune di S. Giovanni Gemini come segue: foglio 13 particella 165, 184, 185 (F.R.), 186"
STATO ATTUALE DEI LUOGHI: sull'appezzamento di terreno individuato come part.186 sorgono una villetta ad un piano e diverse pertinenze abusive che divengono anch'esse quindi oggetto di pignoramento: il fabbricato rurale indicato alla particella 185 non è più esistente

LOTTO 001 E PERTINENZE



vista interno pertinenza n. 3



foto 20 (vista della strada di accesso)



foto 21 (vista dalla strada d'accesso della copertura della pertinenza n. 3)



foto 22

BENE PIGNORATO: "Appartamento di terreno sito in San Giovanni Gemini alla c.da Gassena con insistente fabbricato in corso di costruzione, confinante con proprietà omissis e omissis, con proprietà di omissis, con proprietà eredi omissis e con proprietà omissis, riportato al N.C.T. del Comune di S. Giovanni Gemini come segue: foglio 13 particella 165, 184, 185 (F.R.), 186"

STATO ATTUALE DEI LUOGHI: sull'appezzamento di terreno individuato come part.186 sorgono una villetta ad un piano e diverse pertinenze abusive che divengono anch'esse quindi oggetto di pignoramento: il fabbricato rurale indicato alla particella 185 non è più esistente



foto 8

foto 9

foto 10

foto 11

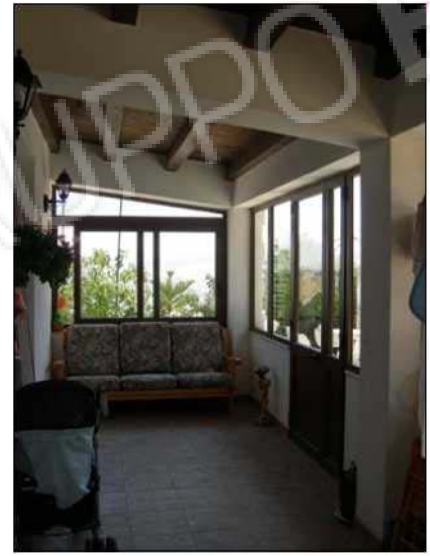
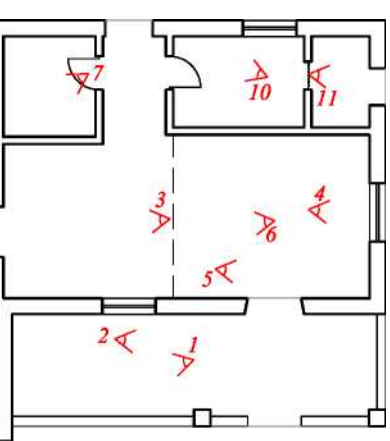
GRUPPO EDICOM

TRIBUNALE DI AGRIGENTO
IMMOBILIARE

GRUPPO EDICOM

GRUPPO EDICOM

EDICOM

GRUPPO EDICOM

TRIBUNALE DI AGRIGENTO - SEZIONE
Proc. n. 169/2007R.G.E. CRED





foto 4



foto 5



foto 6



foto 8



foto 9



foto 10

foto 11

T OTTO 001

piano ammezzato

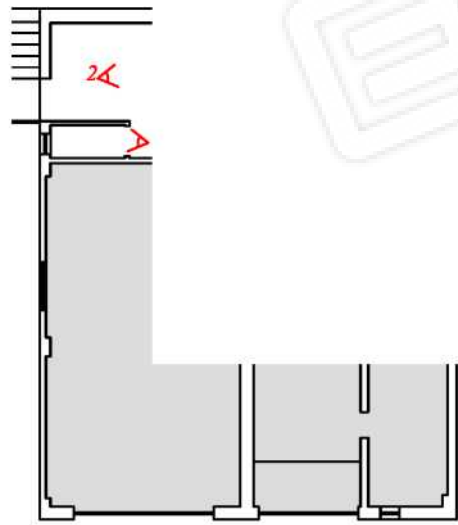

vista dell'ingresso al piano ammezzato da via S.Luigi Gonzaga



foto 1



foto 2



foto 3

LOTTO 001

BENE PIGNORATO: "Appartamento di terreno sito in San Giovanni Gemini alla c.da Melaco,....confinante con strada provinciale, via San Luigi Gonzaga e co proprietà omissis, riportato al N.C.T. del Comune di S. Giovanni Gemini al foglio 9, particella 1146"

STATO ATTUALE DEI LUOGHI: piano terra, relativo soppalco e piano ammezzato del fabbricato che sorge sull'appezzamento di terreno oggetto di

GRUPPO EDICOM

TRIBUNALE DI AGRIGENTO - SE
Proc. n. 169/2007R.G.E. CRED



foto 1



foto 7

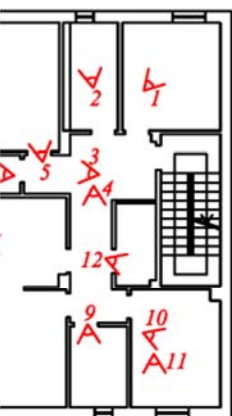

foto 8



foto 9

foto 10

foto 11



foto 12

amento di terreno sito in San Giovanni
finante con strada provinciale, via San Luigi
sis, riportato al N.C.T. del Comune di S.
articella 1146"

ondo



foto 1

foto 2



foto 8

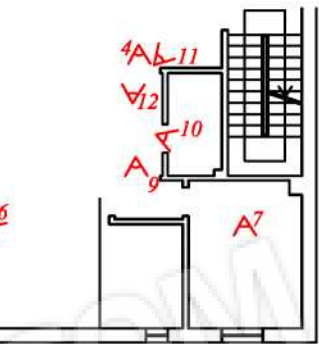

foto 9



foto 10



foto 11





foto 1



foto 2

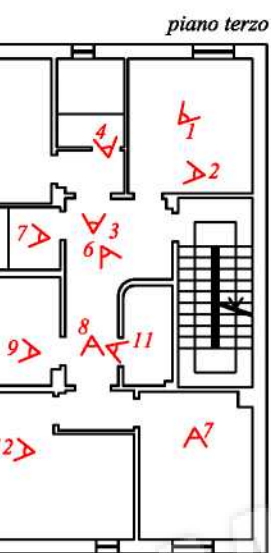

foto 3



foto 5



foto 6



foto 7



foto 8



foto 11



foto 12

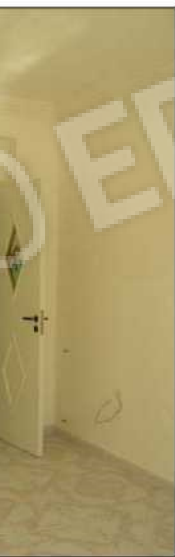

foto 13