

Superficie Utile Abitabile mq. 63,56+
Superficie non Residenziale mq. 27,67 x 0,25= 6,91=

Superficie Reale Netta mq. 70,47

Superficie Reale Lorda mq. 66,00

VIA BRASILE

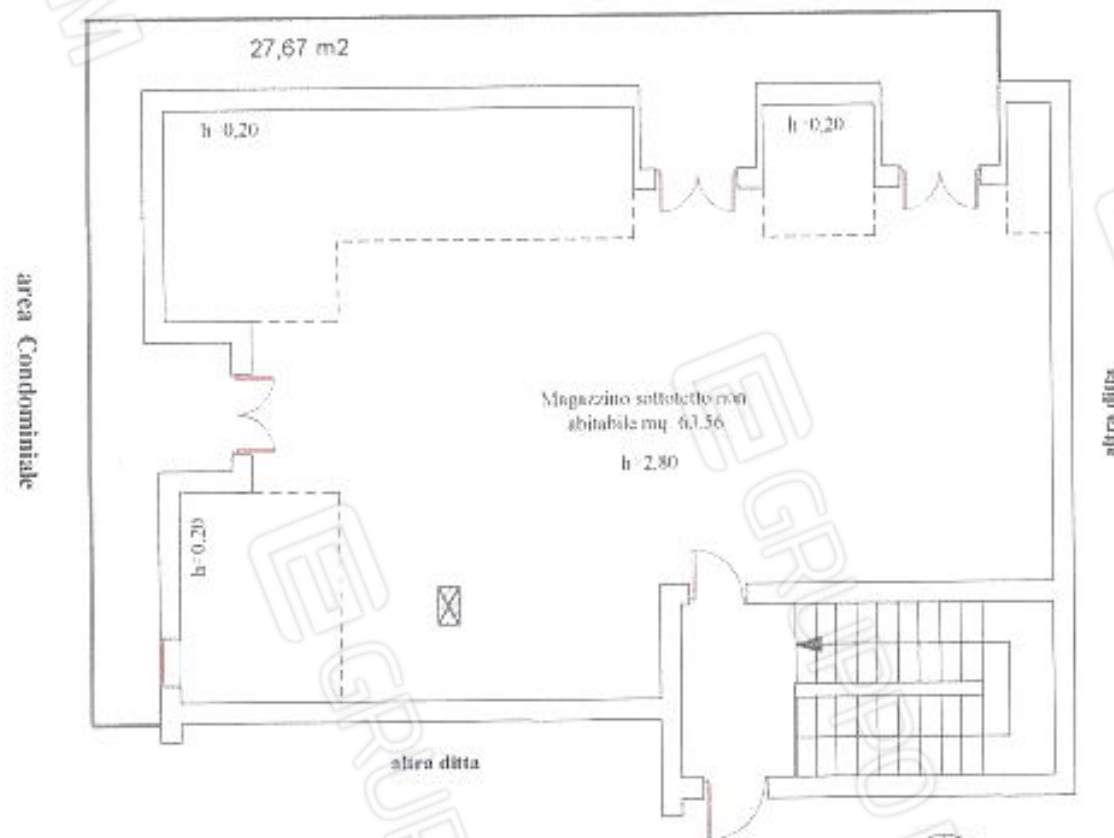

Pianta Piano Terzo Sottotetto
h= da ml. 0,20 a ml 2,80





Contesto urbanistico nell'immediate vicinanze del Magazzino, ubicato in via Brasile a Canicatti

**CONTESTO URBANISTICO nelle vicinanze dell'Immobile
ubicato in via Brasile snc Canicatti**



foto "A"



foto "B"

LEGENDA

Punto di Vista

VIA BRASILE

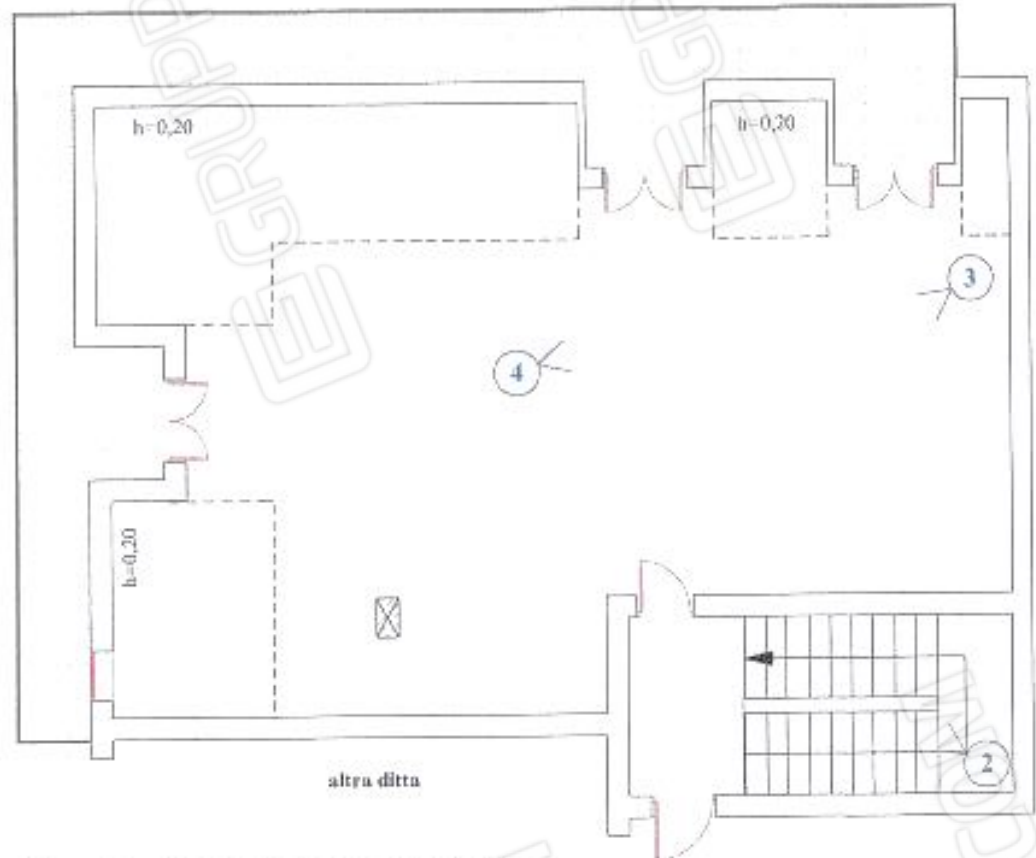

Pianta Piano Terzo Sottotetto

area Condominiata

altra ditta

altra ditta

**MAGAZZINO POSTO AL TERZO PIANO
CON INGRESSO DALLA via Brasile snc Canicatti
CORPO A**



foto n. 1



foto n. 2



foto n. 3

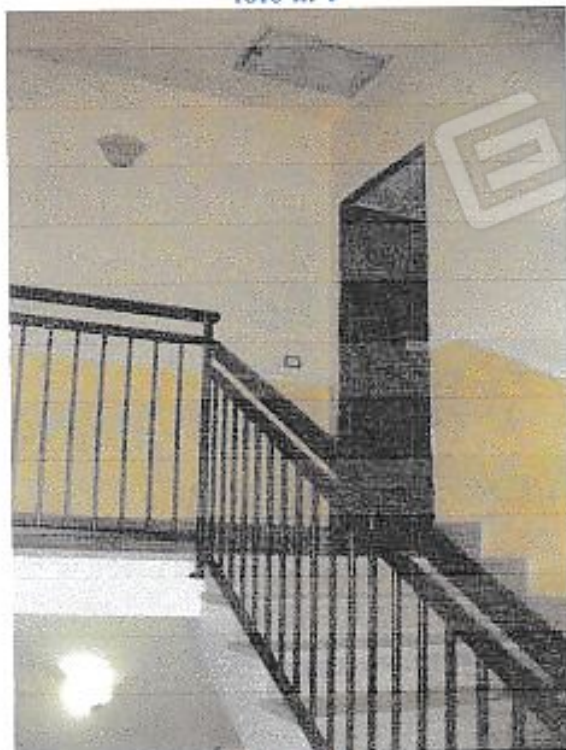

foto n. 4

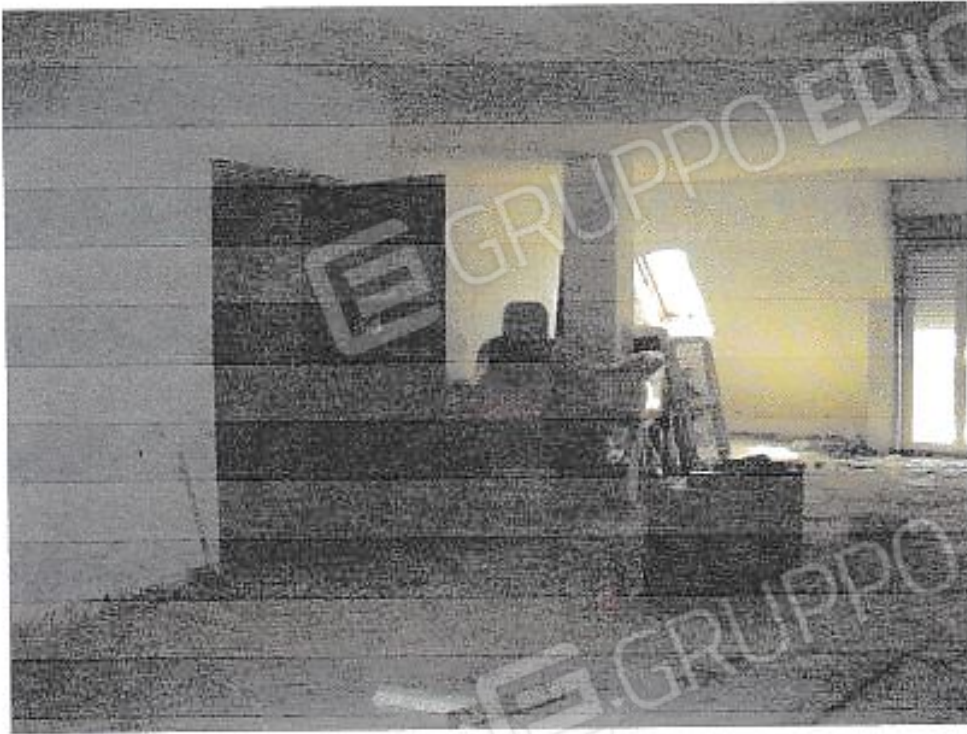