Foto 1: Sovrapposizione Catastale - Ortofoto. Immagine estratta da Google Heart - In rosso il bene pignorato

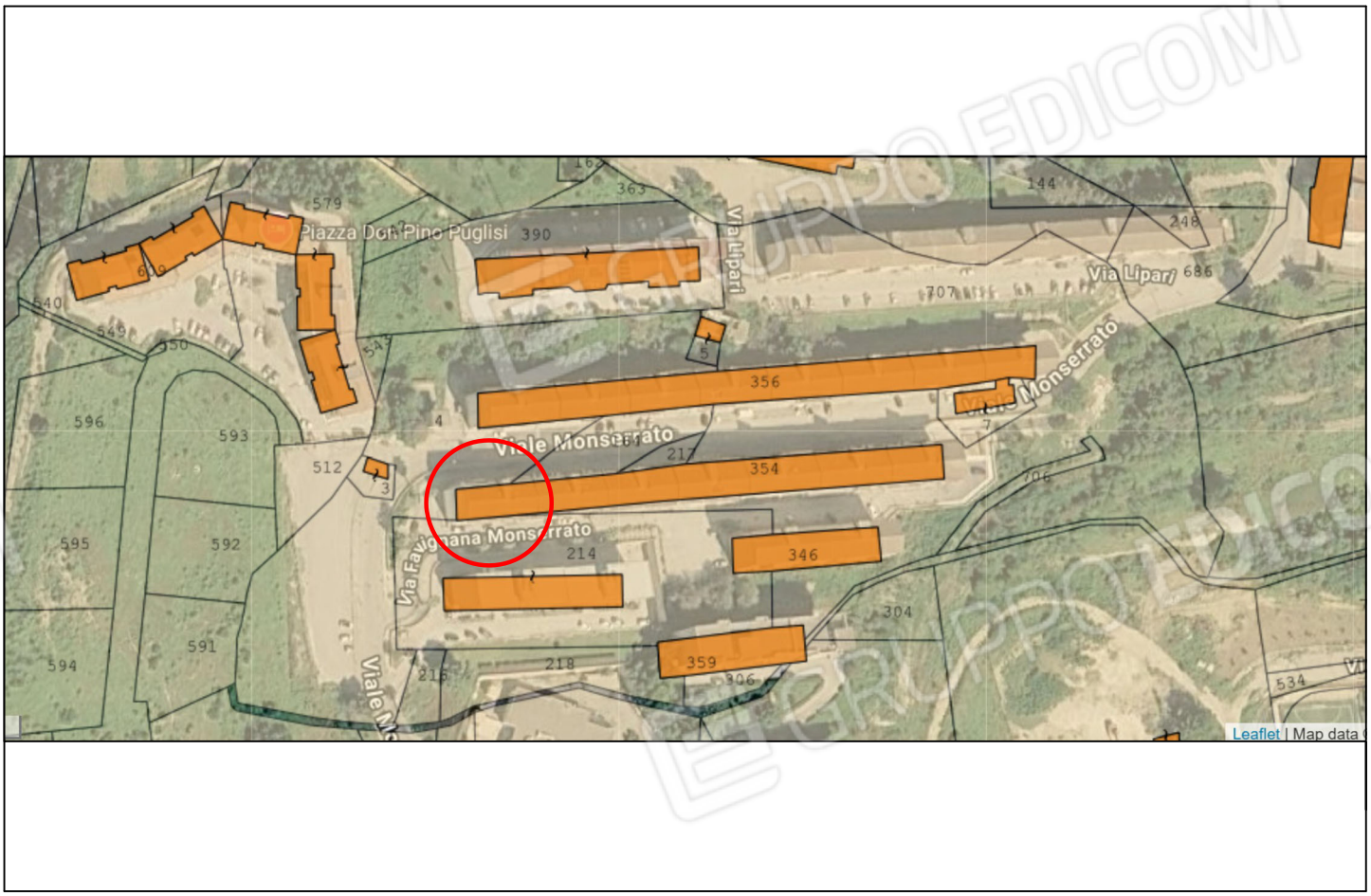

Foto 2: Vista Prospetti Nord e Ovest in rosso l'appartamento pignorato



Foto 3: Vista Prospetti Sud e Ovest in rosso l'appartamento pignorato



Foto 4: Vista vano d'ingresso e soggiorno



Foto 5: Vista soggiorno



Foto 6: Vista soggiorno e corridoio



Foto 7: Vista cucina



Foto 8: Vista cucina



Foto 9: Vista camera da letto



Foto 10: Vista camera da letto



Foto 11: Vista camera da letto



Foto 12: Vista servizi igienici e cucinino



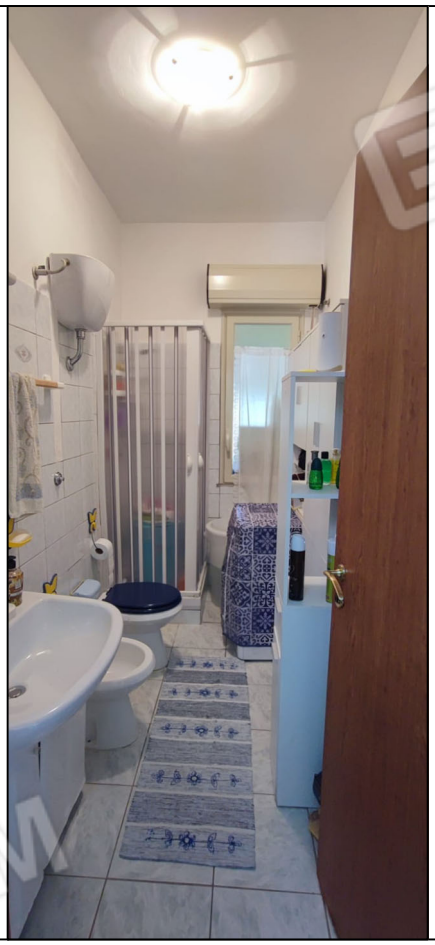

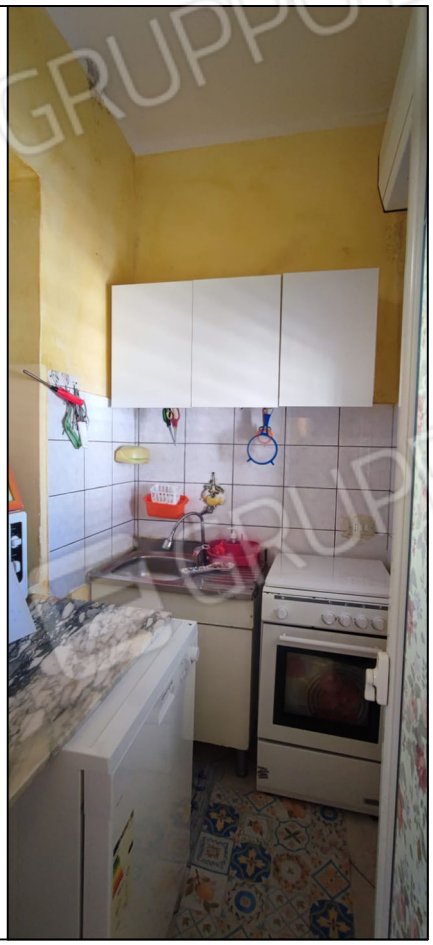

Foto 13: Vista affaccio del balcone sul lato Sud



Foto 14: Vista affaccio del balcone sul lato Nord

