

**Agenzia del Territorio
CATASTO FABBRICATI
Ufficio Provinciale di
Catania**

Dichiarazione protocollo n. CT0166326 del 26/03/2009

Planimetria di u.i.u. in Comune di Paternò

Via Nazario Sauro

civ. 39

Identificativi Catastali:

Sezione:

Foglio: 60

Particella: 5565

Subalterno: 5

Compilata da:
Fusto Riccardo

Iscritto all'albo:
Geometri

Prov. Catania

N. 3133

Scheda n. 1

Scala 1:200

PIANO AMMEZZATO

Hmed.: ml 3,33

PIANO TERRA

Hmed.: ml 2,88

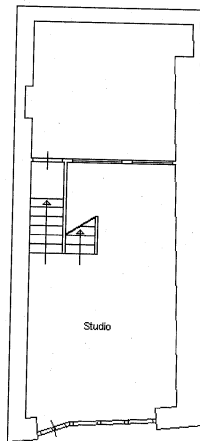

VIA NAZARIO SAURO

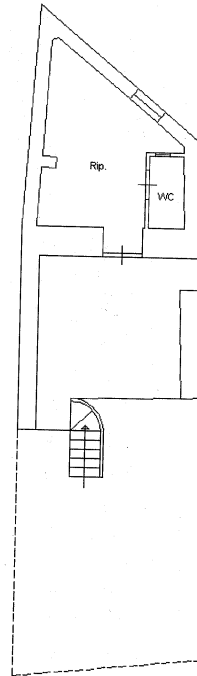

VIA NAZARIO SAURO

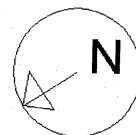

Ultima planimetria in atti

Data: 11/03/2022 - n. T62200 - Richiedente: CCCLFA80T09G371G

Totale schede: 1 - Formato di acquisizione: A4(210x297) - Formato stampa richiesto: A4(210x297)

Catasto dei Fabbricati - Situazione al 11/03/2022 - Comune di PATERNO (G371) - < Foglio 60 - Particella 5565 - Subalterno 5 >
Firmato DA **GIUSEPPE ARROSENTERS** DA **PAULINA REC S.P.A. NG CA 3** Serial#: 207c8278ab463af7fbc3de221d611370