

MODULARIO  
F. Cat. S. T. - 315



MINISTERO DELLE FINANZE  
DIREZIONE GENERALE DEL CATASTO E DEI SERVIZI TECNICI ERARIALI

Lire  
20

# NUOVO CATASTO EDILIZIO URBANO

(R. DECRETO-LEGGE 13 APRILE 1939, N. 632)

Planimetria dell'immobile situato nel Comune di CATANIA Via Curtatone e Montanara - 1

Ditta ISTITUTO PER L'EDILIZIA POPOLARE DI S. BERILLO ==CATANIA ==

Allegata alla dichiarazione presentata all'Ufficio Tecnico Erariale di CATANIA

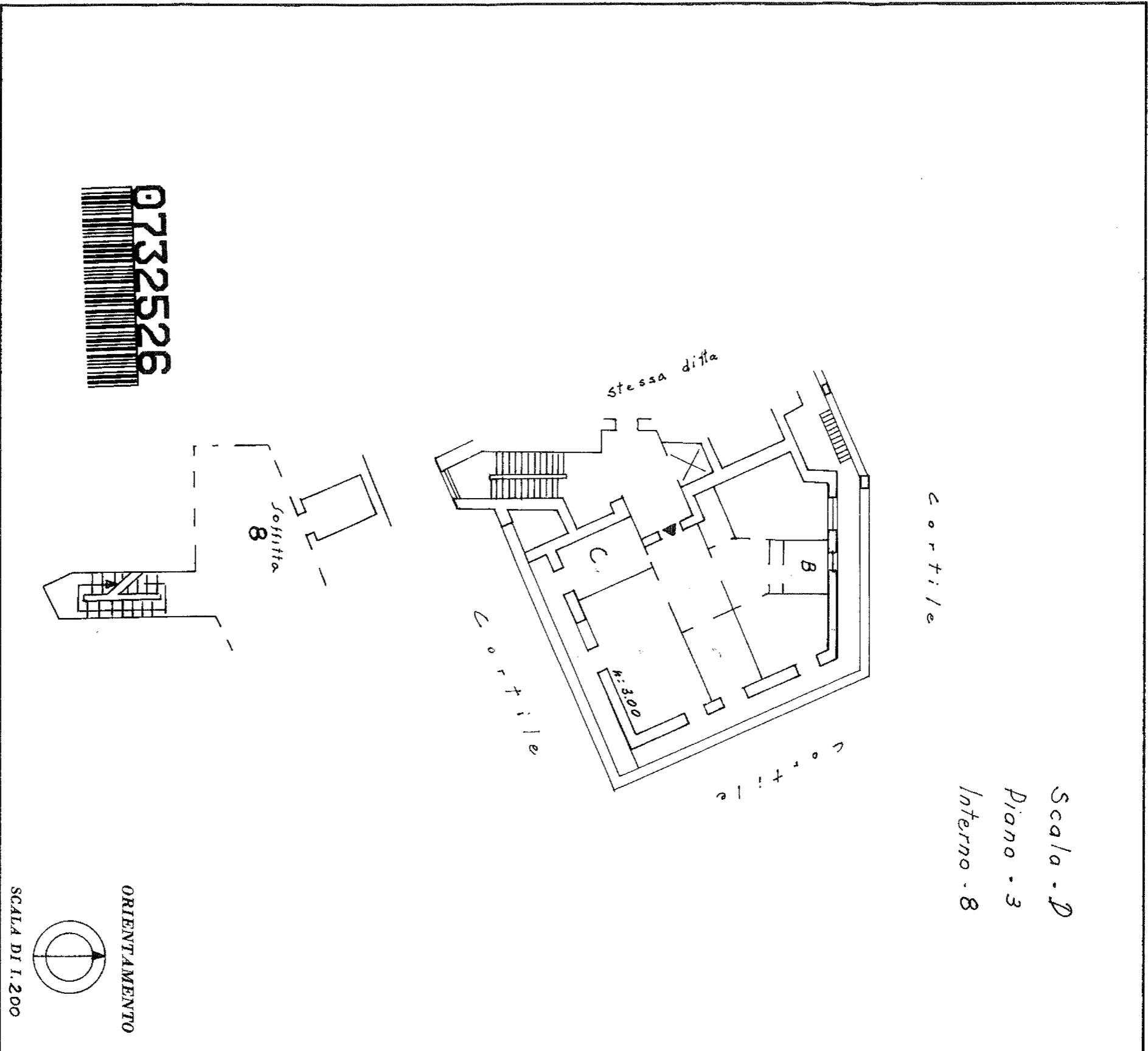

0732526

SPAZIO RISERVATO PER LE ANNOTAZIONI D'UFFICIO

DATA 9 0 1 1 1 9 6 4  
PROT. No 1 2 2 9 1

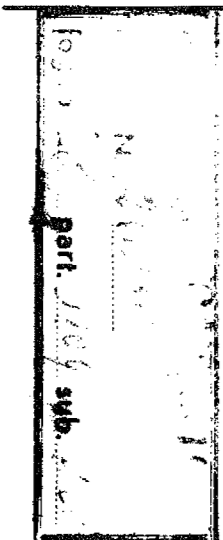

ISTITUTO POLIGRAFICO DELLO STATO

Compiata dall'ing. Domenico Rapisardi

(Titolo, nome e cognome del tecnico)

Iscritto all'Albo degli Ingegneri

della Provincia di Catania

DATA

Firma:

ati - Situazione al 19/11/2013 - Comune di CATANIA(C351) - < Foglio: 28 Particella: 2180 - Subalterno 12 >  
:E MONTANARA n. 1 piano: 3 scala: D;