

N=10000

E=9300

Direzione Provinciale di Catania Ufficio Provinciale - Territorio - Direttore DOMENICO IODATO

Vis. tel. (0.90 euro)

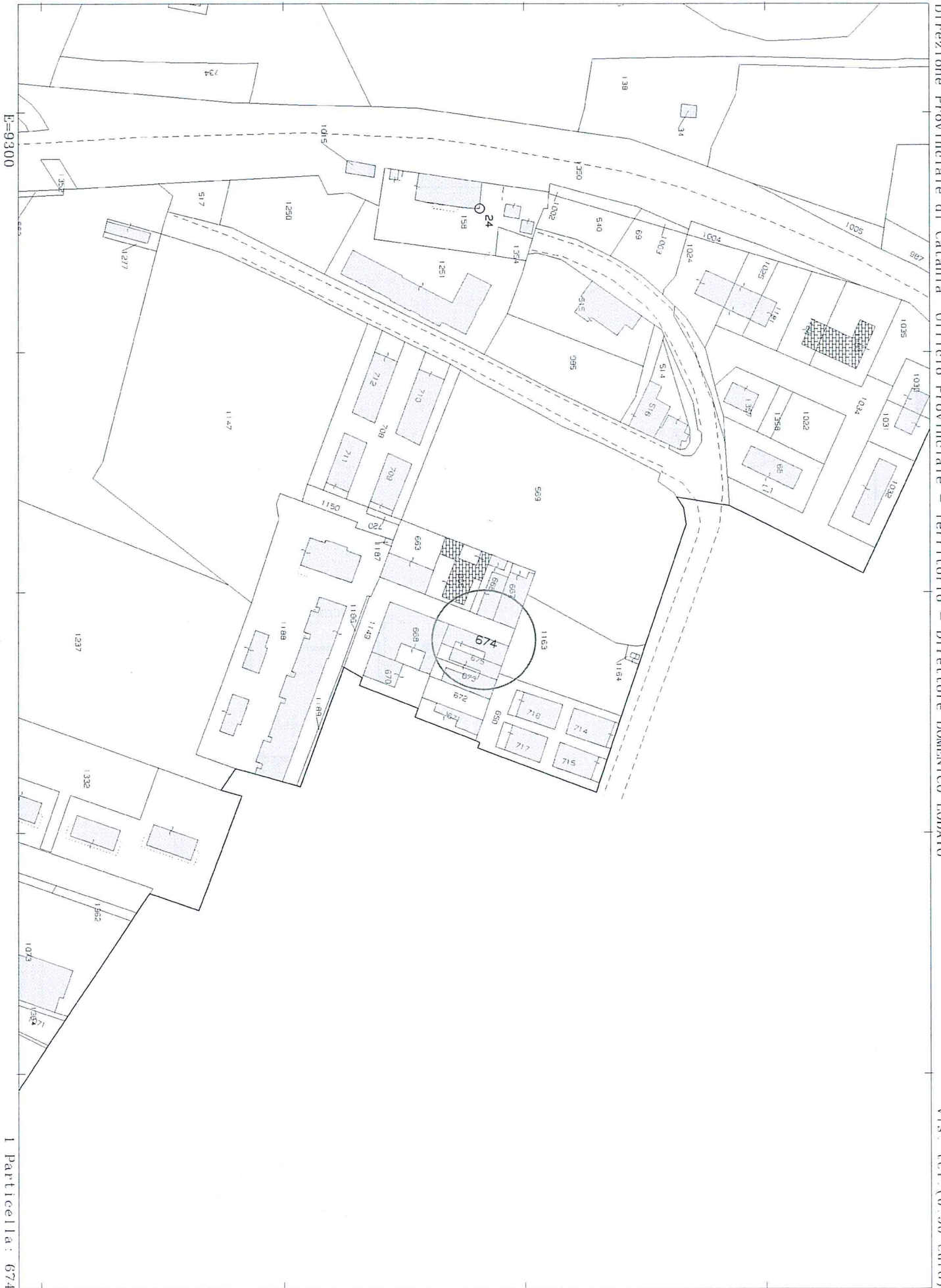

I Particella: 674

Comune: MASCALI
Foglio: 36

Scala originale: 1:2000
Dimensione cornice: 534.000 x 378.000 metri

21-Dic-2020 19:2:28
Prot. n. T493231/2020

Firmato Da: GRASSO SALVATORE Emesso Da: ARUBAPEC S.P.A. NG CA 3 Serial#: 6ad0fd01372ded34aa0fa4b4008af8bf



MODULARIO
F. rig. rend. 497



MINISTERO DELLE FINANZE
DIREZIONE GENERALE DEL CATASTO E DEI SS.TT.EE.
CATASTO EDILIZIO URBANO (RDL 13-4-1939, n. 652)

MOD. I

LIRE
250

Planimetria di u.i.u. in Comune di MASCALI via Indipendenza

civ. 6

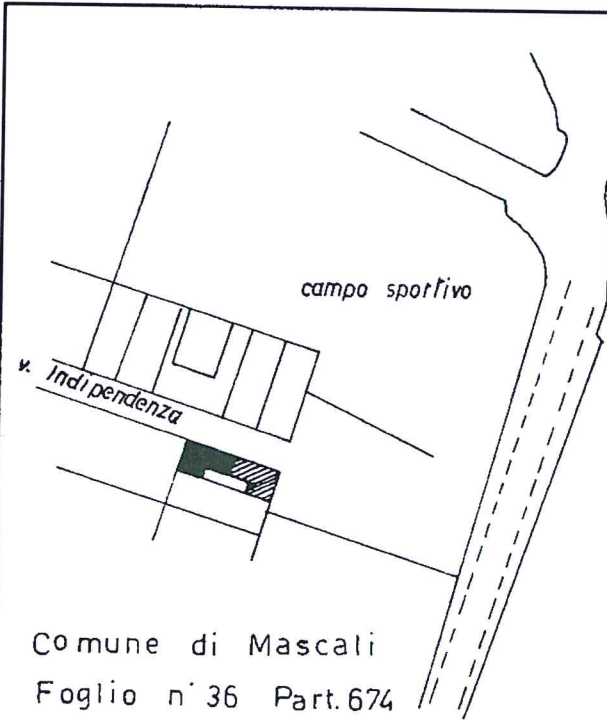

Comune di Mascali
Foglio n° 36 Part. 674
scala 1:2000

PIANO TERRA
h = 325

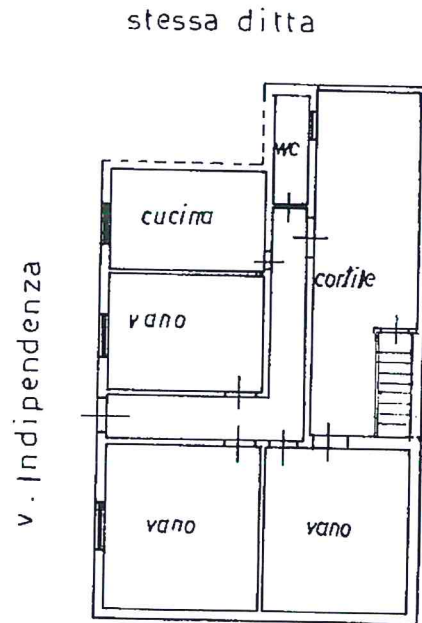

prop. [redacted]

terrapieno sottostante
proprietà stessa ditta

terrapieno sottostante
via Indipendenza

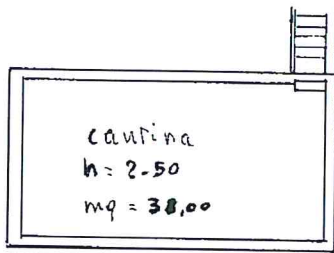

terrapieno sottostante
proprietà [redacted]

1° Piano Sottotrada

1163839



ORIENTAMENTO



SCALA DI

num. 01 - Situazione al 06/01/2021 - Comune di MASCALI (F004) - < Foglio: 36 - Particella: 674 - Subalterno: 6 >
CATASTO EDILIZIO URBANO - VIA INDIPENDENZA n. 6 piano: S1-T;

planimetria in atti

presentazione del 06/01/2021 - n. T34205 - Richiedente: GRSSVT62L25A029V
schede: Denuncia di variazioni: Form. A4(210x297) Form. stampa richiesto: A4(210x297)

RISERVATO ALL'UFFICIO

Identificativi catastali
F. 36

Iscritto all'albo dei geometri
Catania 1220