

Agenzia del Territorio
CATASTO FABBRICATI
Ufficio Provinciale di
Catania

Dichiarazione protocollo n. CT0214387 del 08/05/2008

Planimetria di u.i.u. in Comune di Belpasso

Contrada Mazza Pulvirenti

civ.

Identificativi Catastali:

Sezione:

Foglio: 99

Particella: 233

Subalterno: 4

Compilata da:

Motta Sebastiano

Iscritto all'albo:
Geometri

Prov. Catania

N. 2148

Scheda n. 1

Scala 1:200

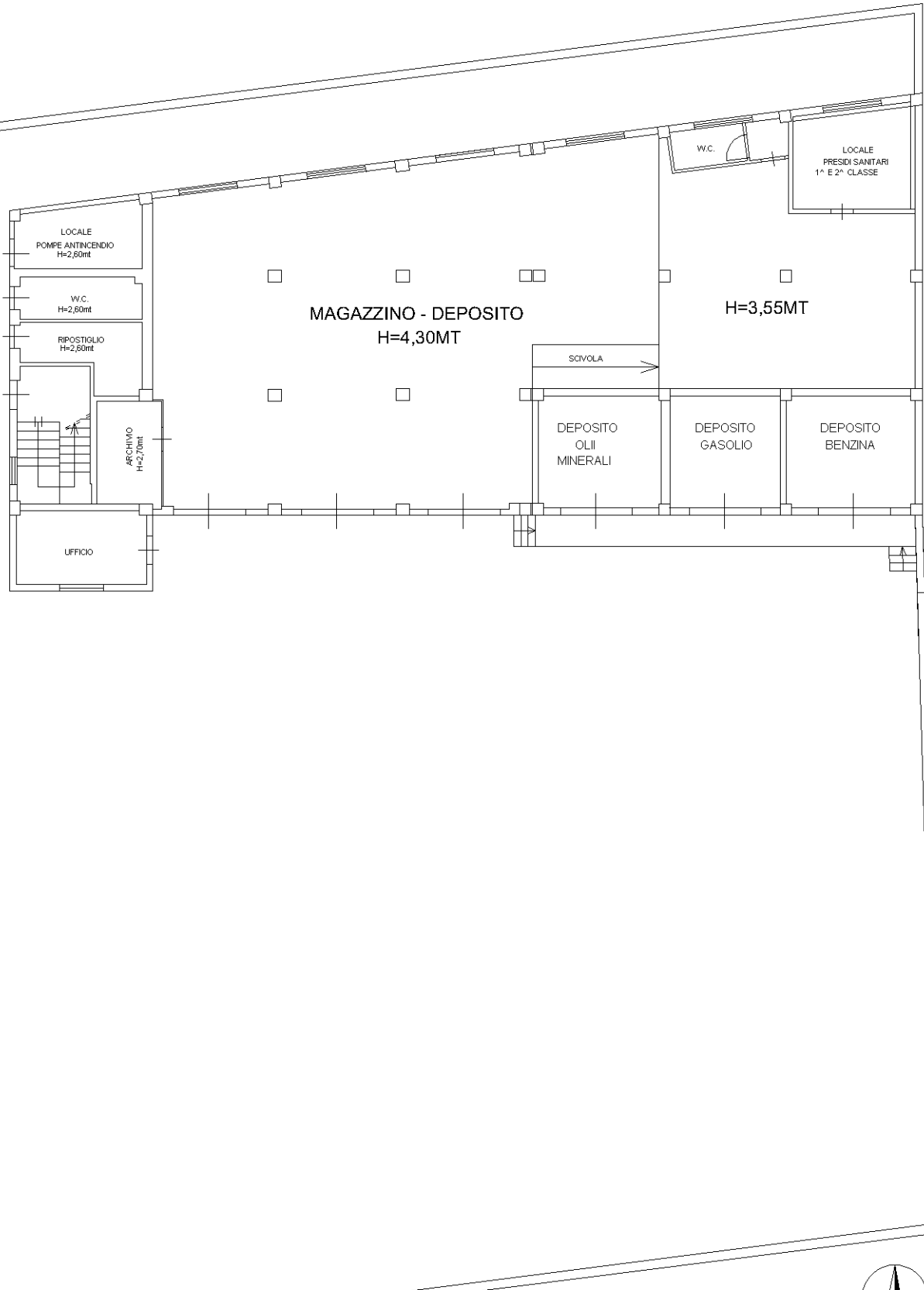

Ultima planimetria in atti

Data: 15/03/2025 - n. T210306 - Richiedente: PPPMRA70S49C351F

Totale schede: 2 - Formato di acquisizione: A4(210x297) - Formato stampa richiesto: A4(210x297)

PIANTA PIANO TERRA

Catasto dei Fabbricati - Situazione al 15/03/2025 - Comune di BELPASSO(A766) - < Foglio 99 - Particella 233 - Subalterno 4 >
CONTRADA MAZZA PULVIRENTI Piano T-1

Agenzia del Territorio
CATASTO FABBRICATI
Ufficio Provinciale di
Catania

Dichiarazione protocollo n. CT0214387 del 08/05/2008

Planimetria di u.i.u. in Comune di Belpasso

Contrada Mazza Pulvirenti

civ.

Identificativi Catastali:

Sezione:

Foglio: 99

Particella: 233

Subalterno: 4

Compilata da:

Motta Sebastiano

Iscritto all'albo:

Geometri

Prov. Catania

N. 2148

Scheda n. 2

Scala 1:200

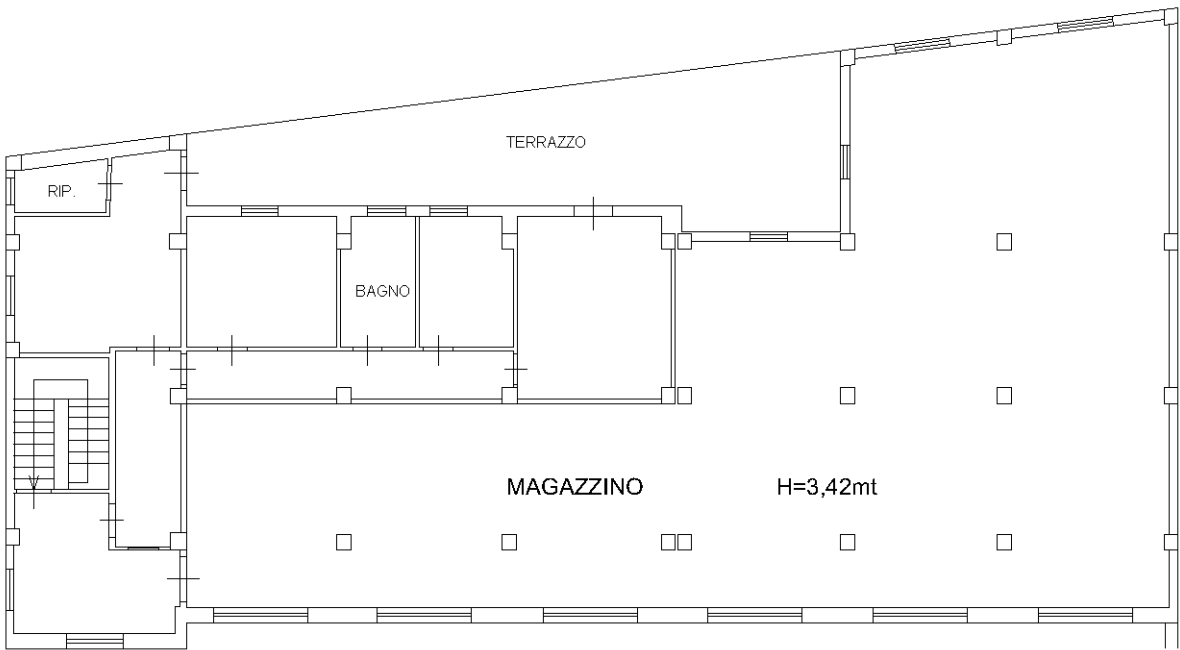

PIANTA PIANO PRIMO

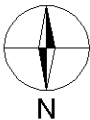

Ultima planimetria in atti