

Agenzia del Territorio
CATASTO FABBRICATI
Ufficio Provinciale di
Catania

Dichiarazione protocollo n. 000449165 del 10/12/2002

Planimetria di u.i.u. in Comune di Bronte

Via Messina

civ. 125-127

Identificativi Catastali:

Sezione:

Foglio: 81

Particella: 1055

Subalterno: 5

Compilata da:
Saitta Claudio

Iscritto all'albo:
Geometri

Prov. Catania

N. 2923

Scheda n. 1

Scala 1:200

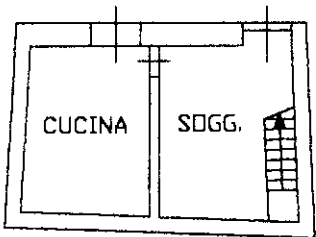

TERRAPIENO VIA MESSINA
PIANO PRIMO SOTTOSTRADA H= 320

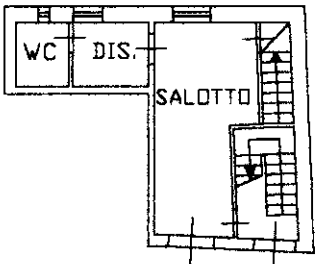

VIA MESSINA
PIANO TERRA H= 320

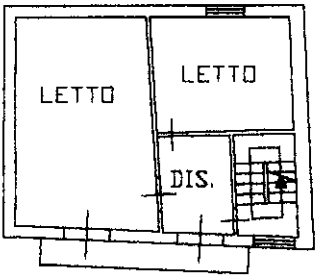

VIA MESSINA
PIANO PRIMO H= 280

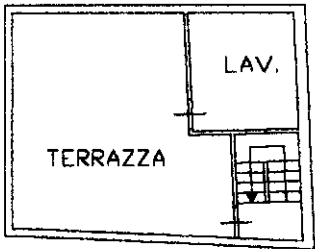

VIA MESSINA
PIANO SECONDO H= 200

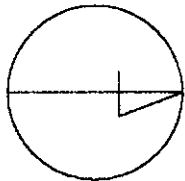

Ultima planimetria in atti