



Allegato 1 – Unità immobiliare oggetto di pignoramento – veduta aerea



Allegato 2 – Unità immobiliari oggetto di pignoramento – veduta aerea ravvicinata





Allegato 3 – Prospetto principale sul Corso San Vito con individuazione dell'unità adibita a studio



Allegato 4 – Ingresso e sala attesa

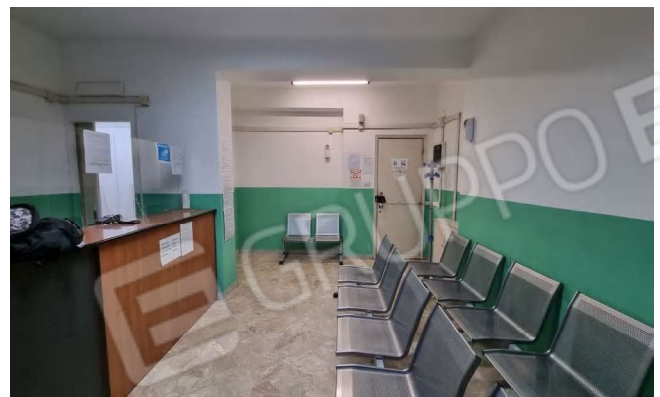

Allegato 5 – Ingresso e sala attesa



Allegato 6 – Ingresso e sala attesa



Allegato 7 – Corridoio





Allegato 8 – Corridoio



Allegato 9 – Sala Visite 4



Allegato 10 – Sala Visite 4



Allegato 11 – Sala Visite 1

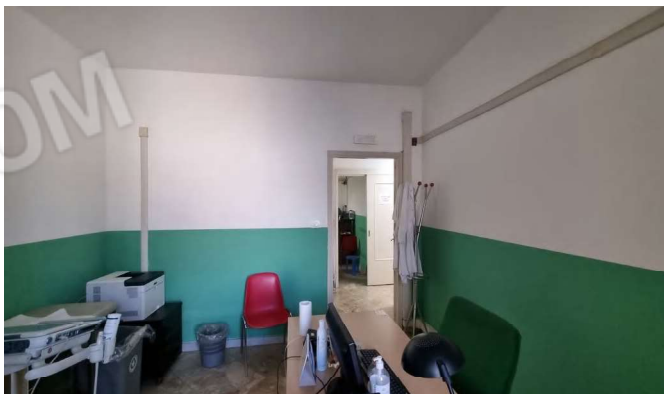

Allegato 12 – Sala Visite 1



Allegato 13 – Veranda



Allegato 14 – Sala Visite 2



Allegato 15 – Sala Visite 2



Allegato 16 – W.c. disabili



Allegato 18 – W.c. disabili



Allegato 17 – Ripostiglio

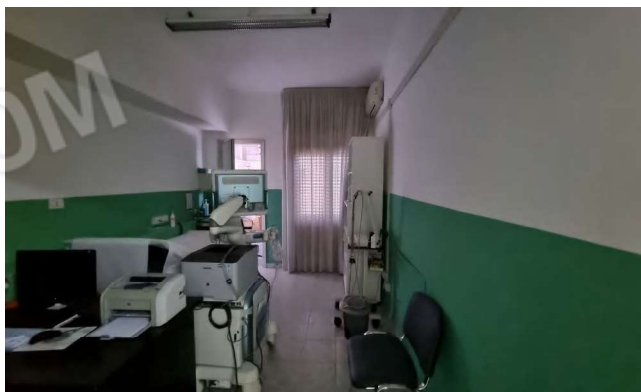

Allegato 19 – Sala Visite 3



Allegato 20 – Sala Visite 3



Allegato 21 – Studio



Allegato 22 – Studio





Allegato 23 – W.c.



Allegato 24 – Vano scala



Allegato 25 – Traversa del C.so S. Vito sulla quale è collocato l'accesso ai garage



Allegato 26 – Accesso ai garage



Allegato 27 – Corsia di accesso ai garage



Allegato 28 – Garage e corsia di manovra



Allegato 29 – Garage e corsia di manovra





Allegato 30 – Garage



Allegato 31 – Garage



Allegato 32 – Garage, corsia di manovra e prospetto interno dell'edificio - individuazione dell'unità adibita a studio



Allegato 33 – Corsia di manovra vista dal piano terzo