

Agenzia del Territorio  
CATASTO FABBRICATI  
Ufficio Provinciale di  
Trapani

Dichiarazione protocollo n. TP0144113 del 27/10/2005

Planimetria di u.i.u. in Comune di Marsala

Contrada Birgi Sottano

civ. SNC

Identificativi Catastali:

Sezione:

Foglio: 1

Particella: 1048

Subalterno: 1

Compilata da:

Oliveri Antonino

Iscritto all'albo:  
Geometri

Prov. Trapani

N. 1132

Scheda n. 1

Scala 1:200

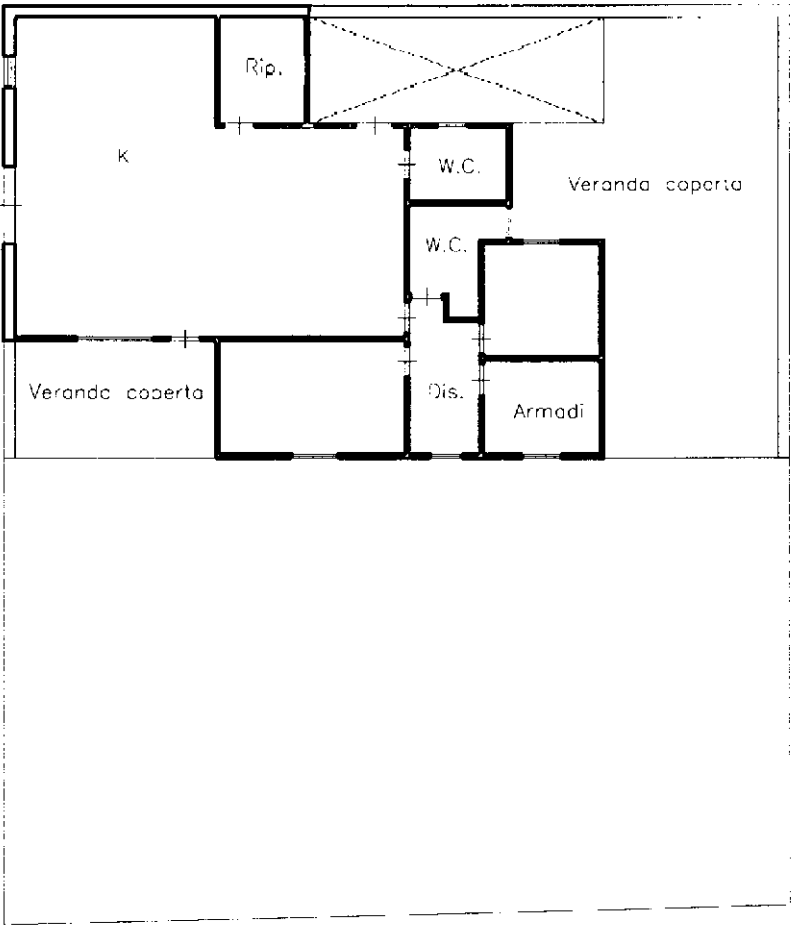

Piano Terra

H: mt. 2.50

Ultima planimetria in atti

Data: 21/02/2025 - n. T445166 - Richiedente: CCRNLC78R30C286X

Totale schede: 1 - Formato di acquisizione: A4(210x297) - Formato stampa richiesto: A4(210x297)