

MODULARIO
F. rig. rend. 496



MINISTERO DELLE FINANZE
DIREZIONE GENERALE DEL CATASTO E DEI SS.TT.EE.

MOD. AN (CEU)

LIRE
400

CATASTO EDILIZIO URBANO (RDL 13-4-1939, n. 652)

Planimetria di u.i.u. in Comune di SAVOCA via loc SCORSORIELLO civ.

PIANO CANTINATO

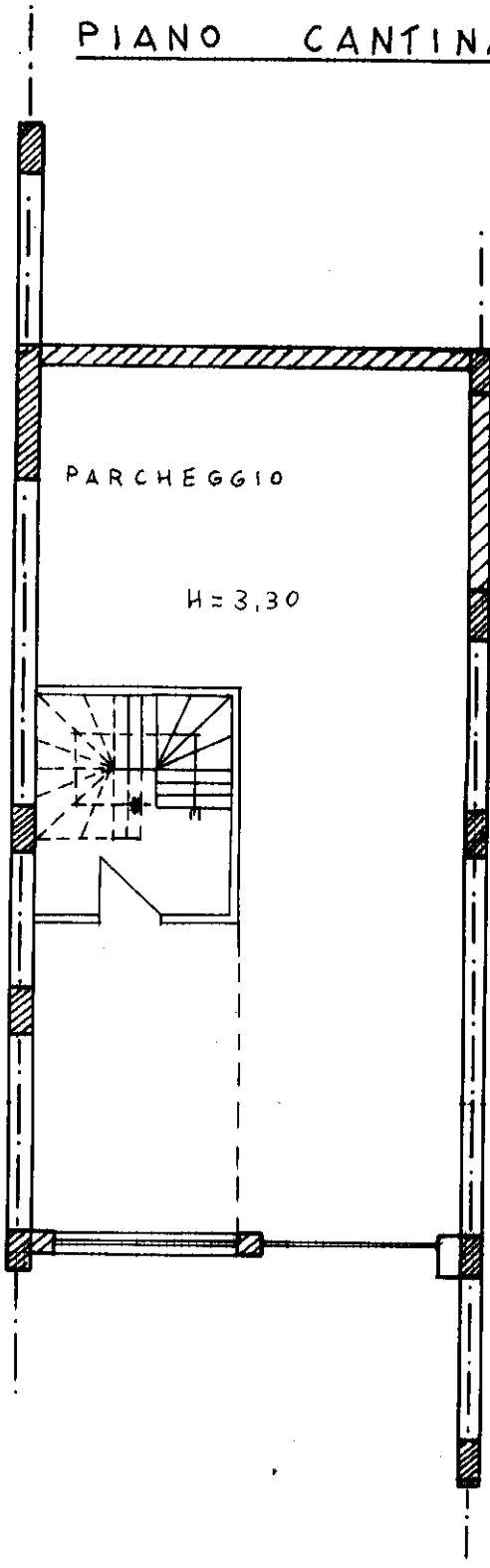

ORIENTAMENTO

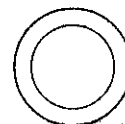

SCALA DI 1: 400

Dichiarazione di N.C.
Denuncia di variazione
Ultima planimetria in atti

Compilata dal Ing. CARMINI
(titolo, cognome e nome)
AGASINO

RISERVATO ALL'UFFICIO

Data presentazione: 25/07/1995 - Data: 28/05/2023 - Richiedente: TRMNCL70M09F158H
Totale schede: 1 - Formato di acquisizione: A4(210x297) - Formato stampa: A4(210x297)
n. 1254 sub. 8 della provincia di SAVOCA

data Firma Ing. Carmini Agasino

Catasto dei Fabbricati - Situazione al 28/05/2023 - Comune di SAVOCA(1477) - < Foglio 16 - Particella 1251 - Subalterno 8 >
Firmato Da: TRMNCL70M09F158H Da: ARUBAPEC S.P.A. NG CA 3 Serial#: 37699989706599e0bd21449d7c21d62