



Foton.1: Ingresso Immobile Scipilliti dalla via Setaioli;



Foton.2 : Vista interna ingresso Via Setaioli;



2

Foton.3 : Ingresso dalla Via San Giovanni di Malta;



Foton.4 : Vista is.399 da Via San Giovanni di Malta;



Foton.5 : Vista portone di accesso immobile Scipilliti al piano 1° sottostrada;



Foto n. 6 : Ascensore presente nello stabile ;



Foto n. 7-8: Terrazzo interno annesso all'immobile;



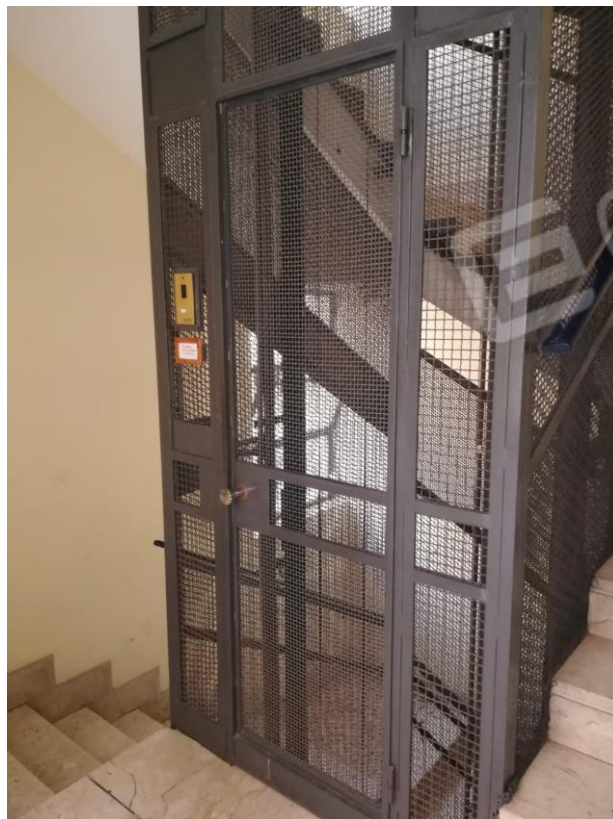
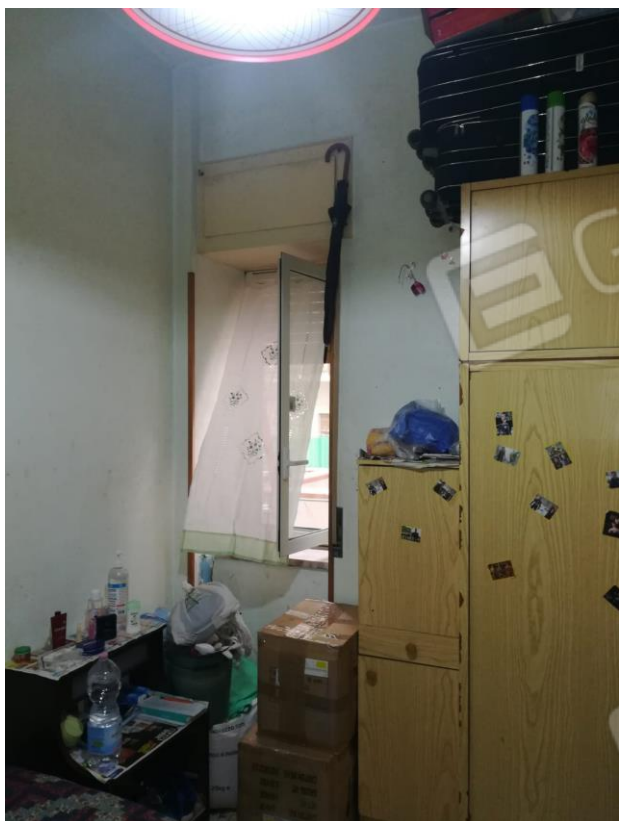

5

Foto n. 9-10: Camera letto 1;



Foto n. 11-12: Camera letto 2;



Foto n. 13-14: Camera letto 3;



Foto n. 15-16: Camera letto 4 ;



Foto n. 15-16: Bagno ;



Foto n. 17-18 :Cucina;



8

Foto n. 19: Corridoio e ingresso immobile ;



Foto n. 20: Portone di ingresso via Setaioli;

GRUPPO EDICOM

GRUPPO EDICOM

GRUPPO EDICOM

GRUPPO EDICOM

