

**- ALLEGATO n. 2 -**

**- Documentazione fotografica -**



1 - Vista del complesso edilizio da Via Nazionale



2 - Vista dell'ingresso al complesso edilizio, da Via Nazionale



3 - Vista da Via Nazionale



4 - Ingresso al negozio da Via Nazionale



5 - Vista della scala che conduce al piano seminterrato



6 - Interno del negozio





7 - Interno del negozio



8 - Vista delle vetrine



9 - Interno del negozio quota -1,00



10 - Vista della scala che conduce alla quota -1,00 del negozio



11 - Interno del negozio



12- Interno del negozio





13- Negozio quota m - 1,00. Portone ingresso da corpo scala



14 - Interno del negozio quota m - 1,00



15 - Interno del negozio quota m - 1,00



16- Interno del negozio

17 -Vista dell'ingresso ai servizi igienici



18 - Vista della scala interna che conduce al seminterrato



19 - Vista della scala dal seminterrato





20 - Vista del seminterrato



21 - Vista del seminterrato



22 - Vista del passaggio realizzato per accedere al corpo aggiunto



23 - Vista del passaggio realizzato per accedere al corpo aggiunto





24 - Vista del locale corpo aggiunto



25 - Vista del locale corpo aggiunto



26 - Vista dalla corte di pertinenza del corpo aggiunto

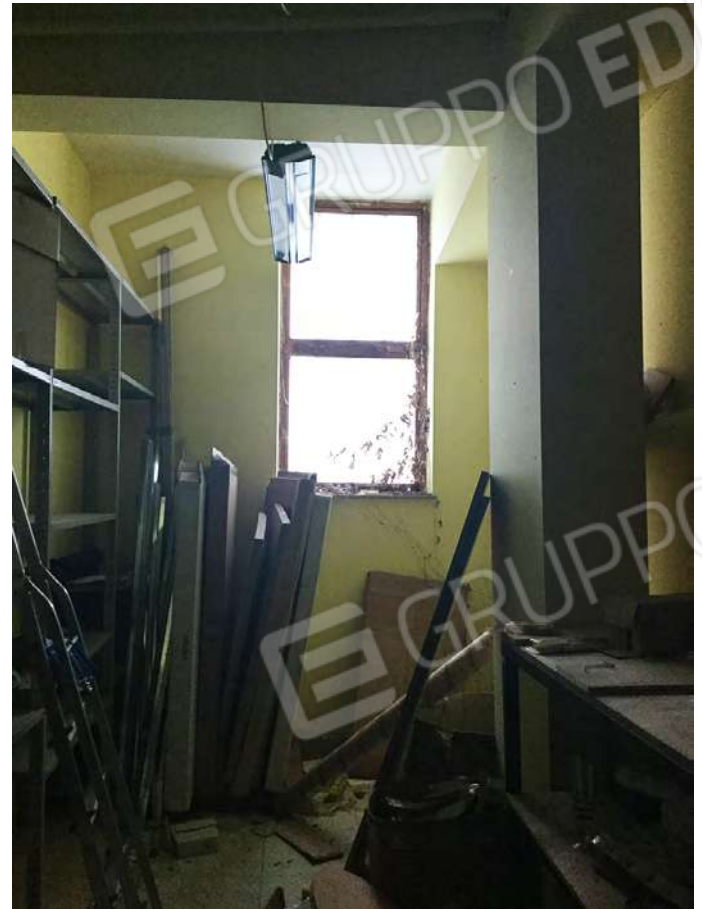

27 - Porta per accedere alla corte di pertinenza





28 - Vista della rampa che conduce alle autorimesse e corte esterna



29 - Vista del prospetto esposto a nord



30 - Vista del prospetto nord





31 - Vista della corte esterna



Planimetria con scatti fotografici