

**TRIBUNALE DI MESSINA-II SEZIONE CIVILE**

**Causa Civile n. 40/2022 R.G.**

**FINO 1 SECURITISATION S.R.L. c/** 

**G.E.: Dott. D.C. MADIA**

**Udienza: 28/10/2022**

**ALLEGATO N.2**

**Documentazione fotografica**

**Il Consulente Tecnico d'Ufficio**

**Ing. Barbara Potenzone**



**IMMOBILE SITO IN MESSINA VICO PRIMO DI VIA SOTTOCONDOTTO  
MOLINO C/DA MILI SAN MARCO**



*-Ortofoto dei luoghi oggetto di causa-*



*-Foto n.1: Stradina che dalla chiesa madre conduce all'immobile oggetto di causa-*





*-Foto n.2: Scalinata che raggiunge l'immobile oggetto di causa-*





*-Foto n.3: Immobile oggetto di causa-*



-Foto n.4: Ingresso esterno all' immobile oggetto di causa, civ n. 15-





-Foto n.5: Immobile oggetto di causa, prospetto lato Nord Ovest-

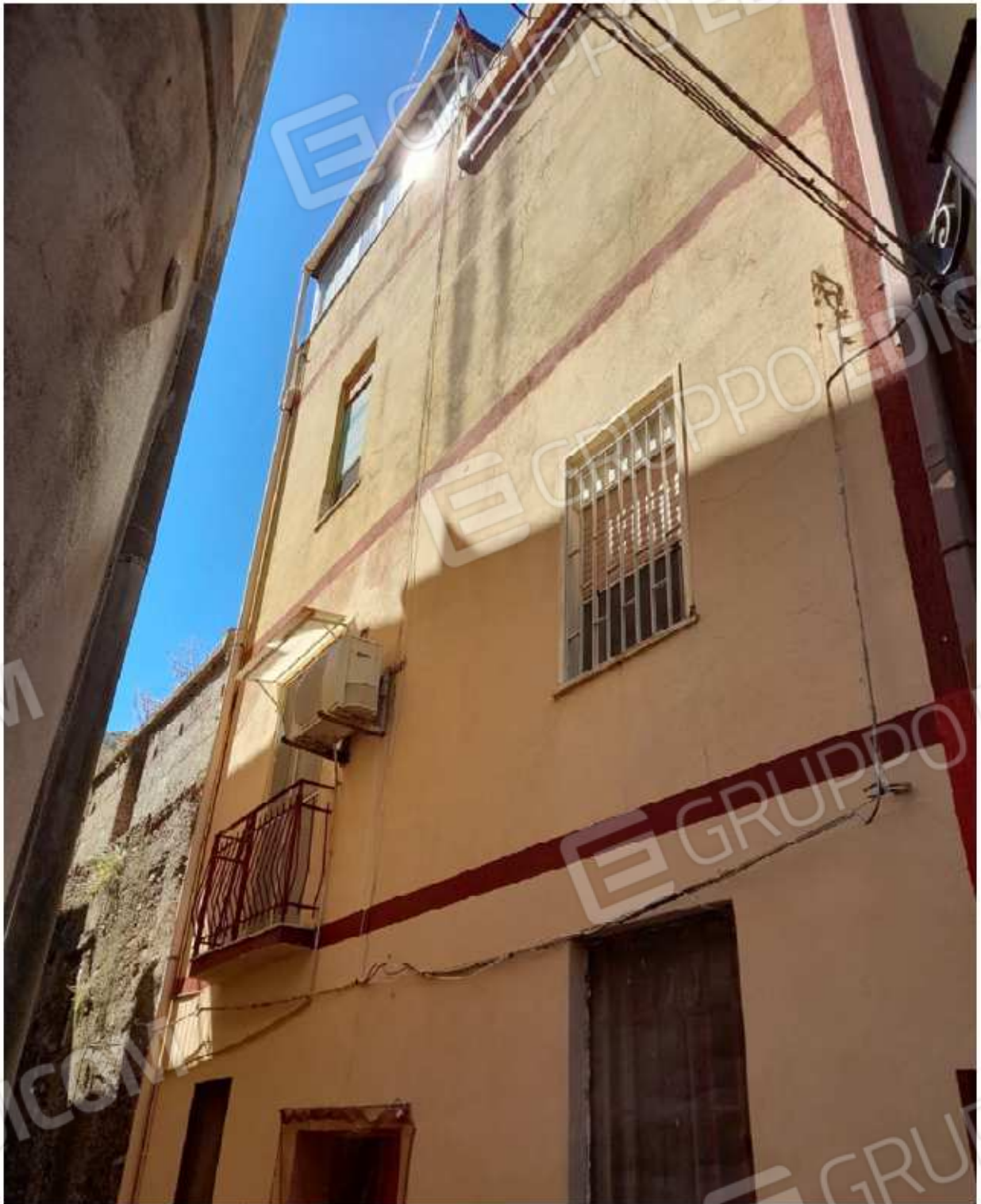

*-Foto n.6: Immobile oggetto di causa, prospetto lato NO -*



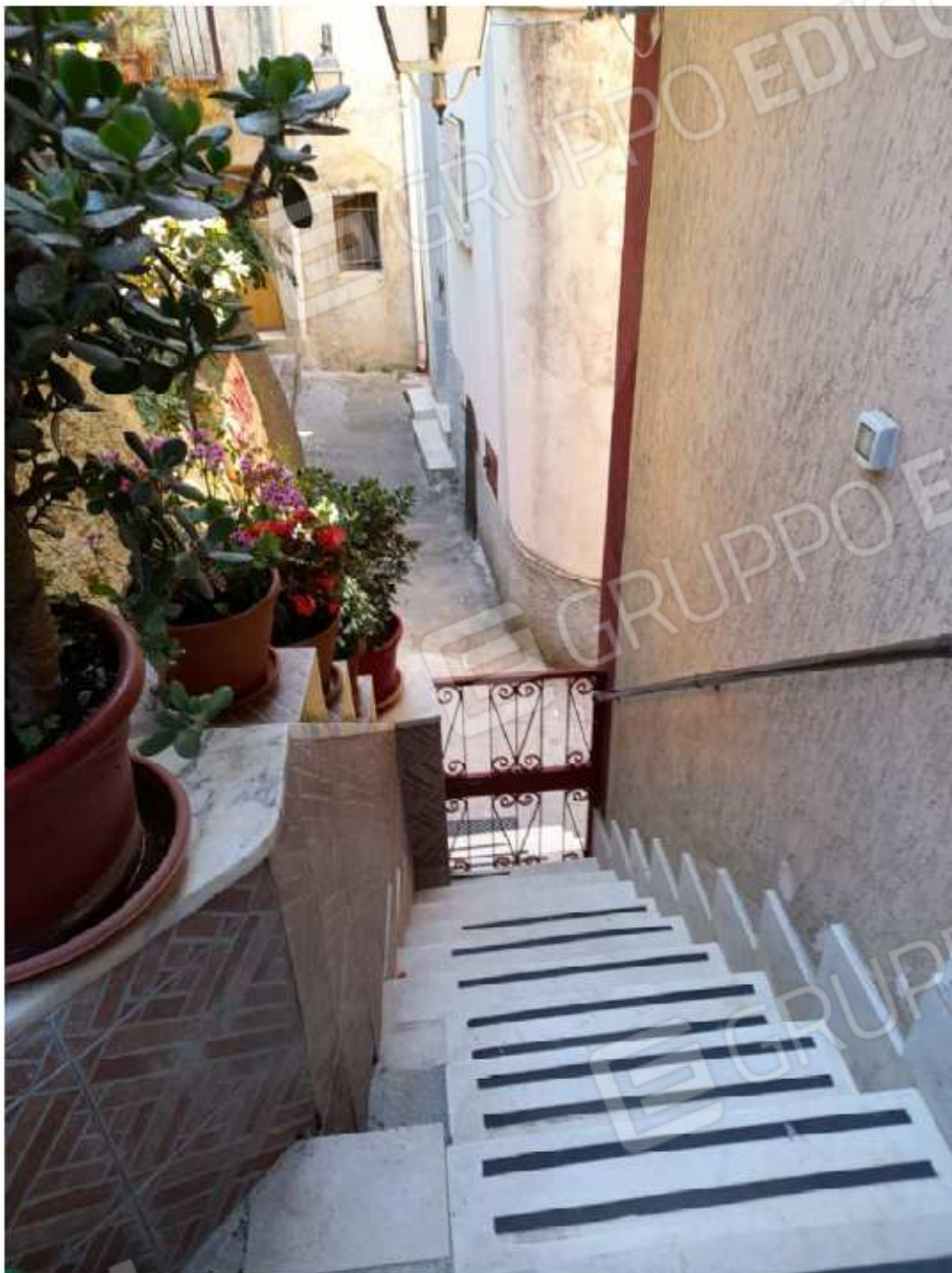

*-Foto n.7: Scala esterna che conduce all'ingresso dell'immobile-*



*-Foto n.8: Porta di ingresso-*





-Foto n.9: Portoncino secondario dell'immobile, adiacente al principale-

**PIANO TERRA**



*-Foto n.10: Vano ingresso, vista sulla scala che conduce al piano primo-*





*-Foto n.11: Vano adiacente l'ingresso-*



*-Foto n.12: Vano salone-*





*-Foto n.13: Vano letto-*



-Foto n.14: WC, posto a quota maggiore (circa +0.70m) rispetto al piano terra-



**PIANO PRIMO**

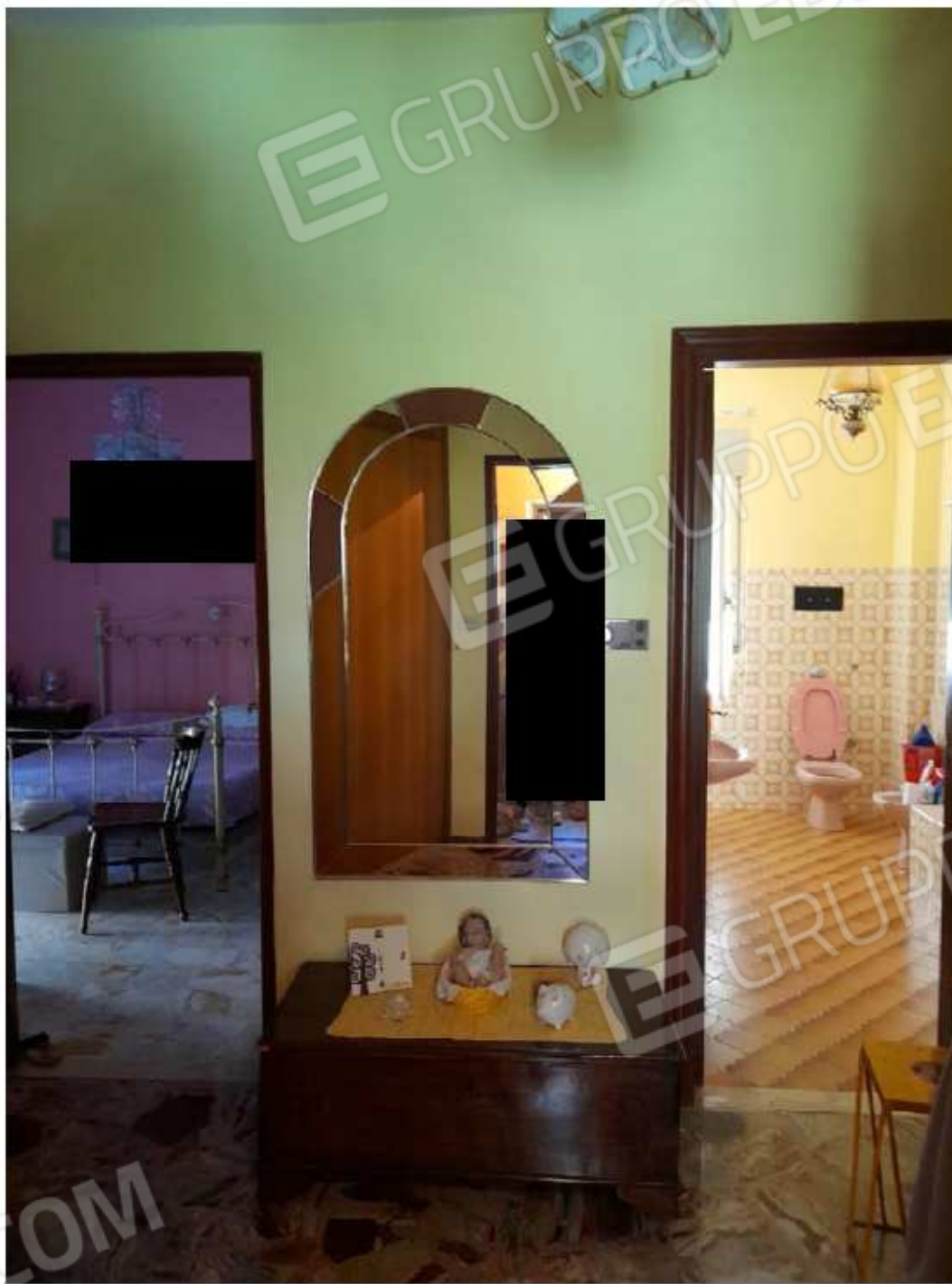

*-Foto n.15: Sbarco sul piano primo-*



-Foto n.16: Vano letto 1-





-Foto n.17: WC-



-Foto n.18: Piccolo ripostiglio ricavato nel sottoscala-





*-Foto n.19: Vano letto 2, realizzazione di parete divisoria in cartongesso-*



*-Foto n.20: Vano letto 2-*



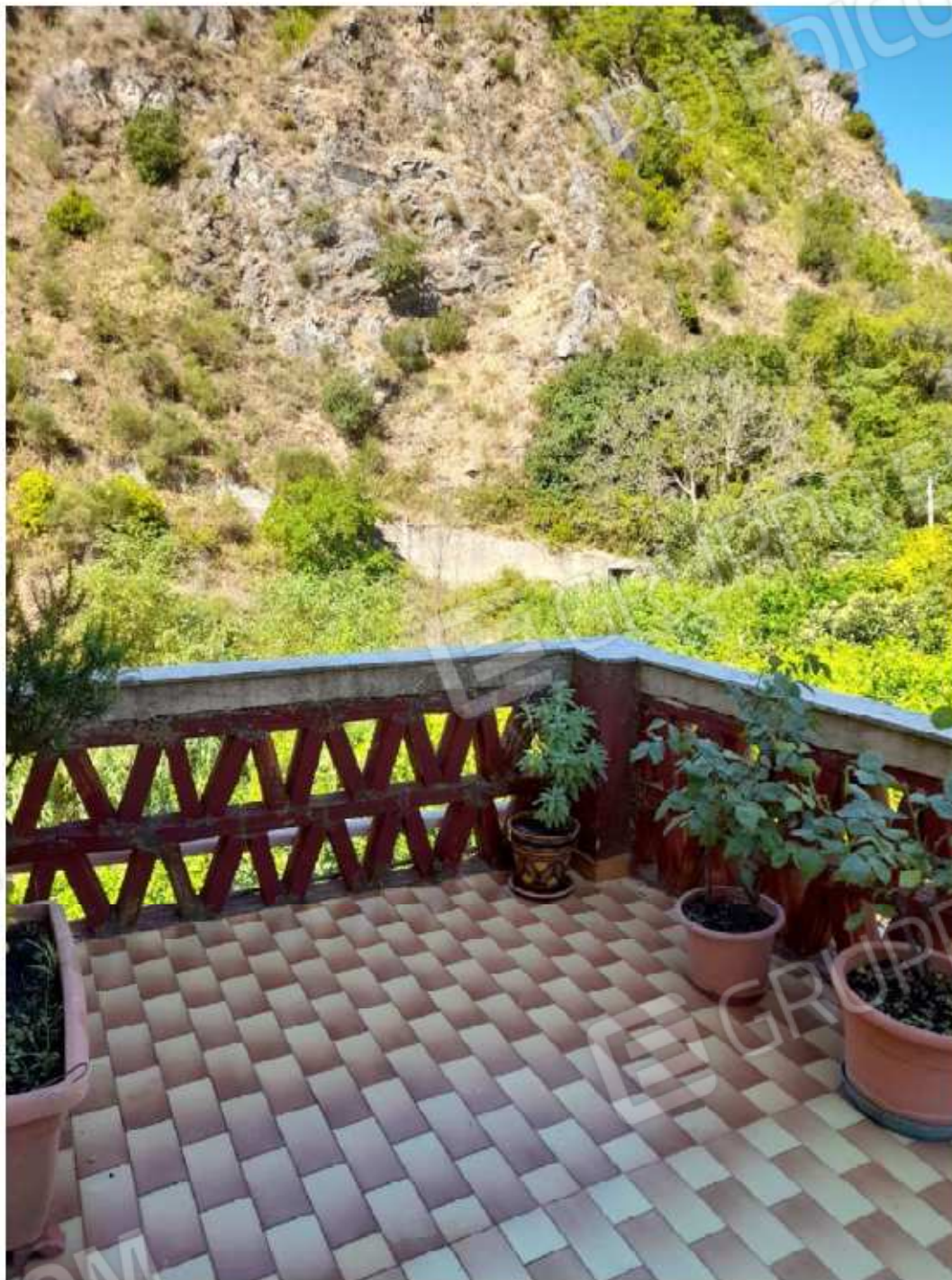

-Foto n.21: Balcone aggettante sul prospetto NE-vista dal vano letto 2-





*-Foto n.22: prosecuzione del balcone sul prospetto NE ove si affaccia il vano letto 1-*



**PIANO SECONDO**



*-Foto n.23: Vano soggiorno annesso alla cucina-*



*-Foto n.24: Vano cucina-*





*-Foto n.25: Vano cucina-*



-Foto n.26: Terrazza -





-Foto n.27: Vano ripostiglio esterno (prospetto NO) -