

TRIBUNALE DI MESSINA

SECONDA SEZIONE CIVILE

PROCEDURA ESECUTIVA NR. 162/2017

DOCUMENTAZIONE FOTOGRAFICA



Fig. nr. 1: prospetto del fabbricato



Fig. nr. 2: ingresso dalla via Regina Margherita



Fig. nr. 3: piano seminterrato, destinato abusivamente a cucina

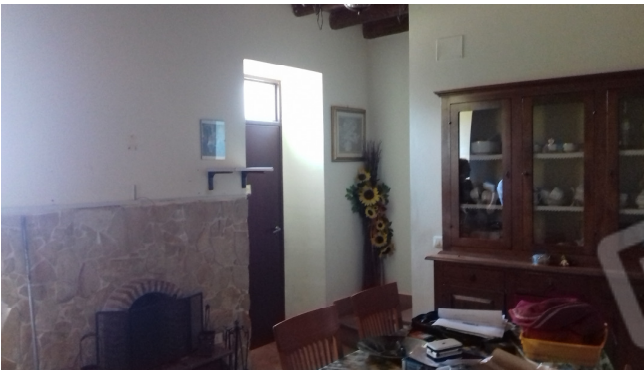

Fig. nr. 4: piano seminterrato, destinato abusivamente a cucina



Fig. nr. 5 : - piano terra, camere da letto



Fig. nr. 6 : piano primo, particolari ambienti interni, da cui si evince lo stato di degrado dell'immobile



Fig. nr. 7: particolare relativo all'ammaloramento del fabbricato

ing. Domenico Lupo'

