

Agenzia del Territorio
CATASTO FABBRICATI
Ufficio Provinciale di
Messina

Dichiarazione protocollo n. ME0106536 del 15/06/2005

Planimetria di u.i.u. in Comune di Messina

Via Adda Fondo Sterio

civ. 13

Identificativi Catastali:

Sezione:
Foglio: 113
Particella: 367
Subalterno: 3

Compilata da:
Bille Luigi

Iscritto all'albo:
Geometri

Prov. Messina

N. 2405

Scheda n. 1

Scala 1:100

PIANO TERRA

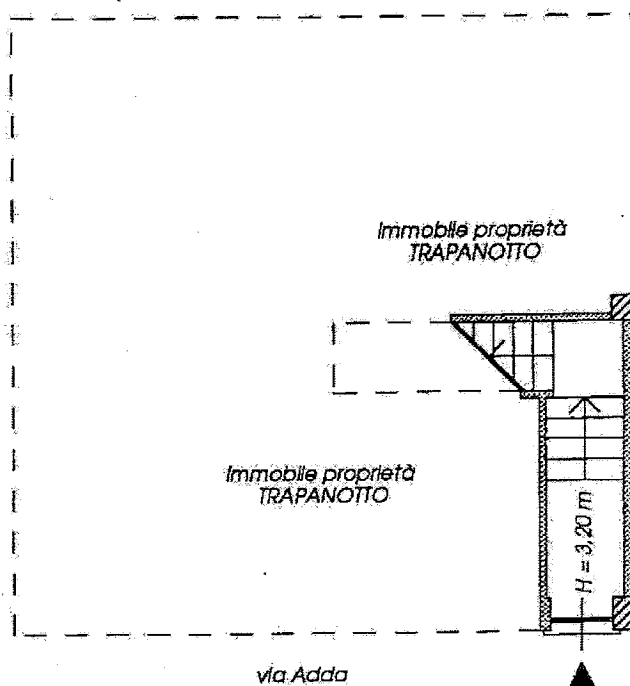

Catasto dei Fabbricati - Situazione al 12/01/2022 - Comune di MESSINA(F158) - < Foglio: 113 Particella: 367 - Subalterno 3 >
VIA ADDA n. 13 piano: T-1-2,

Agenzia del Territorio
CATASTO FABBRICATI
Ufficio Provinciale di
Messina

Dichiarazione protocollo n. ME0106536 del 15/06/2005

Planimetria di u.i.u. in Comune di Messina

Via Adda Fondo Sterio

civ. 13

Identificativi Catastali:

Sezione:

Foglio: 113

Particella: 367

Subalterno: 3

Compilata da:

Bille Luigi

Iscritto all'albo:
Geometri

Prov. Messina

N. 2405

Scheda n. 2

Scala 1:100

PIANO PRIMO

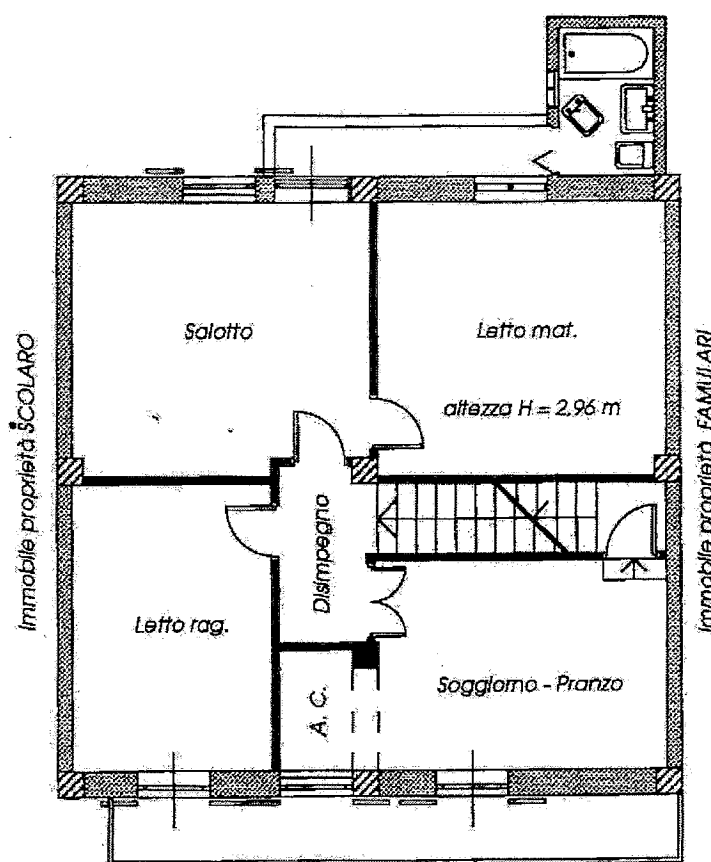

Catasto dei Fabbricati - Situazione al 12/01/2022 - Comune di MESSINA (F158) - < Foglio: 113 Particella: 367 - Subalterno 3 >
VIA ADDA n. 13 piano: T-1-2;

Firmato Da: FARINELLA ANTONIO Emesso Da: ARUBAPEC S.P.A. NG CA 3 Serial#: 5fa7dc6c56ed2a43a21136a5b37c3f6a

Agenzia del Territorio
CATASTO FABBRICATI
Ufficio Provinciale di
Messina

Dichiarazione protocollo n. ME0106536 del 15/06/2005

Planimetria di u.i.u. in Comune di Messina

Via Adda Fondo Sterio

civ. 13

Identificativi Catastali:

Sezione:

Foglio: 113

Particella: 367

Subalterno: 3

Compilata da:
Bille Luigi

Iscritto all'albo:
Geometri

Prov. Messina

N. 2405

Scheda n. 3

Scala 1:100

PIANO SECONDO

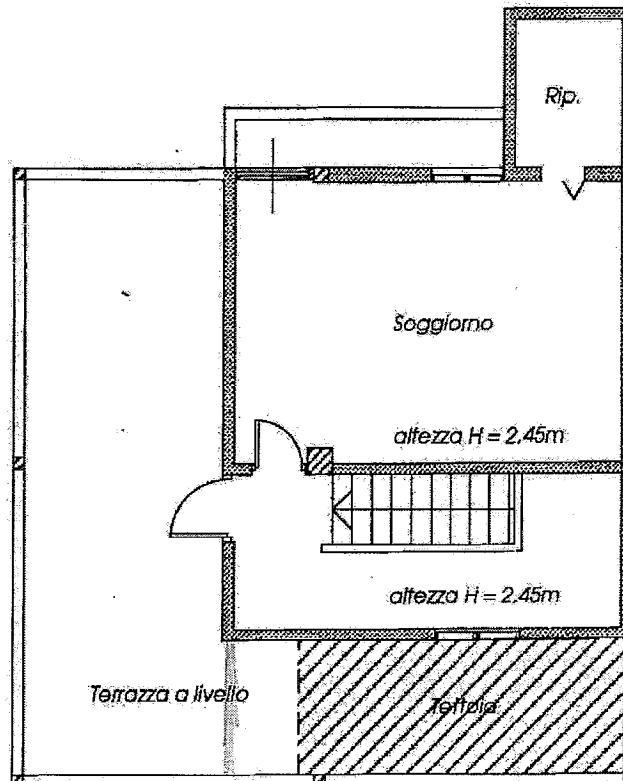

Catasto dei Fabbricati - Situazione al 12/01/2022 - Comune di MESSINA (F158) - < Foglio: 113 - Particella: 367 - Subalterno 3 >
VIA ADDA n. 13 piano: T-1-2;

Firmato Da: FARINELLA ANTONIO Emesso Da: ARUBAPEC S.P.A. NG CA 3 Serial#: 5fa7d6c656ed2a43a21136a5b37c3f6a

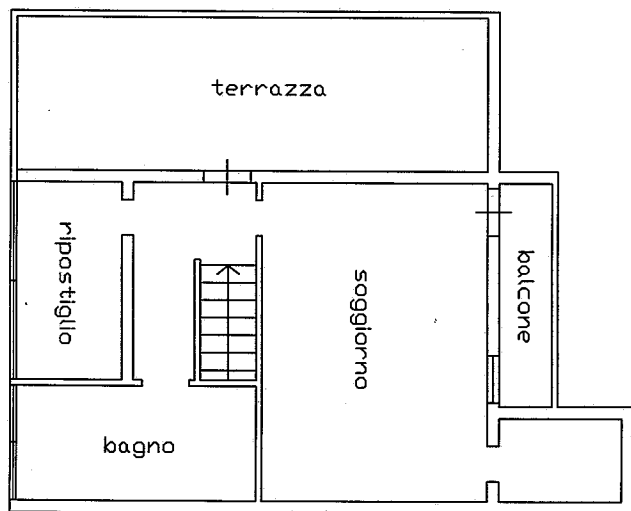

Pianta Piano SECONDO

