

R.G.E. n.3/2018

Lotto 1

Foto 3

*Prospetto angolo via Centonze – via Citarella
Angolo nord*



Foto 14

Ingresso ~~10/11/16~~

Lotto 1



Foto 15

Interno ~~10/11/16~~ Piano Terra



Foto 16

Interno ~~Libreria~~ Piano Terra.
Vista doppia altezza.



Foto 17

Interno ~~Libreria~~ Piano Terra

Lotto 1

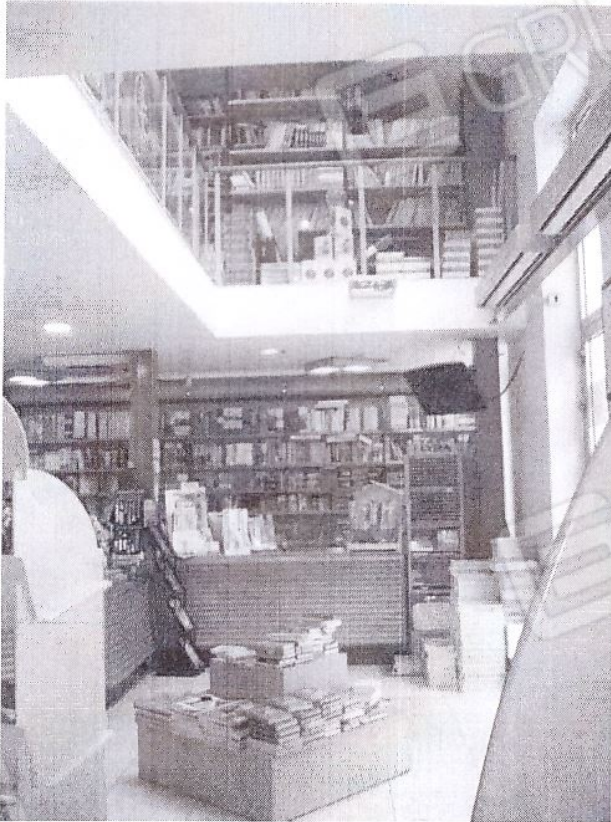

Foto 18

Interno ~~Libreria~~
Piano Terra

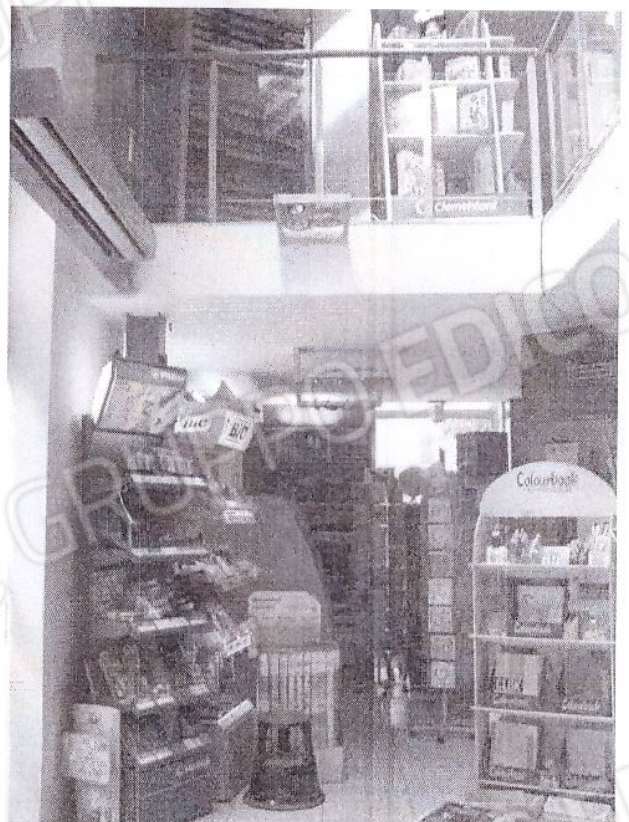

Foto 19

Interno ~~Libreria~~. Soppalco.



Foto 20

Interno ~~Libreria~~. Vano scala. **Lotto 1** R.G.E. n.3/2018

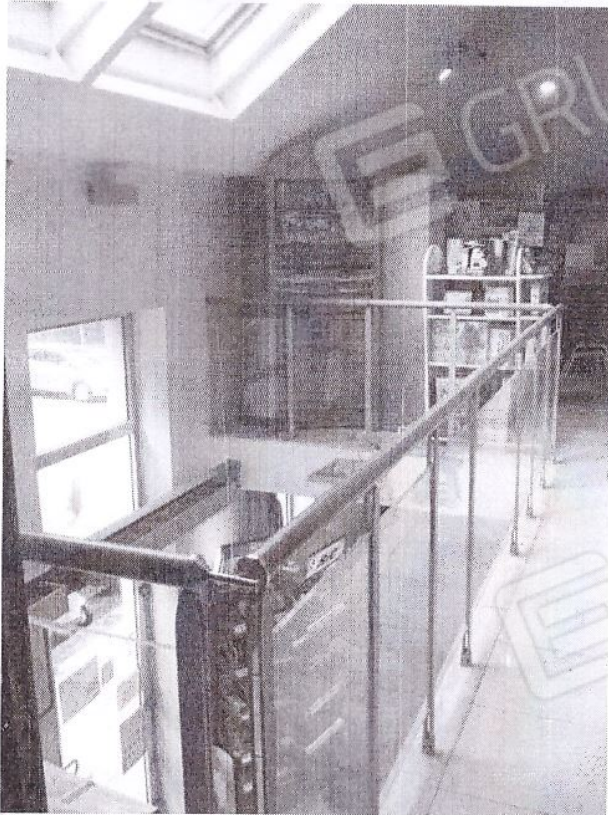

Foto 21

Interno ~~Libreria~~. Soppalco- doppia altezza.



Foto 22

Interno ~~Libreria~~. Soppalco.

Foto 23

Interno ~~di~~
Soppalco.
Finestre.

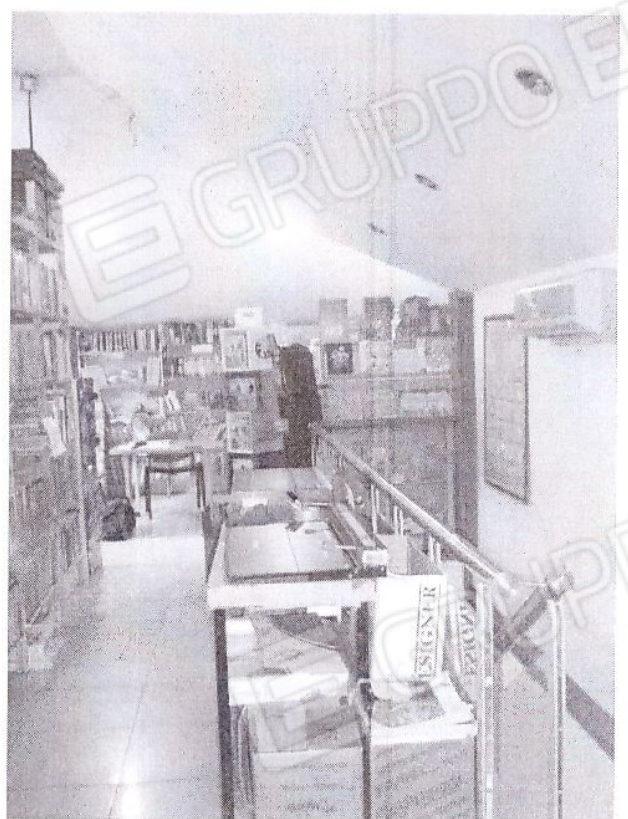

Foto 24

Interno ~~di~~
Soppalco.



Data: 28/09/2018 - n. ME0168826 - Richiedente MARINO LAURA CTU 3/2018 - Ultima Planimetria in atti

**Agenzia del Territorio
CATASTO FABBRICATI
Ufficio Provinciale di
Messina**

Dichiarazione protocollo n. ME0115882 del 20/07/2006

Planimetria di u.i.u. in Comune di Messina

Via Centonze

AII. L1 B3

Identificativi Catastali:

Sezione:

Foglio: 231

Particella: 134

Subalterno: 3

Compilata da:
Crispo Lorenzo

Iscritto all'albo:
Geometri

Prov. Messina

N. 2797

Scheda n. 1 Scala 1:100

PIANTA PIANO TERRA

SCALA 1:100

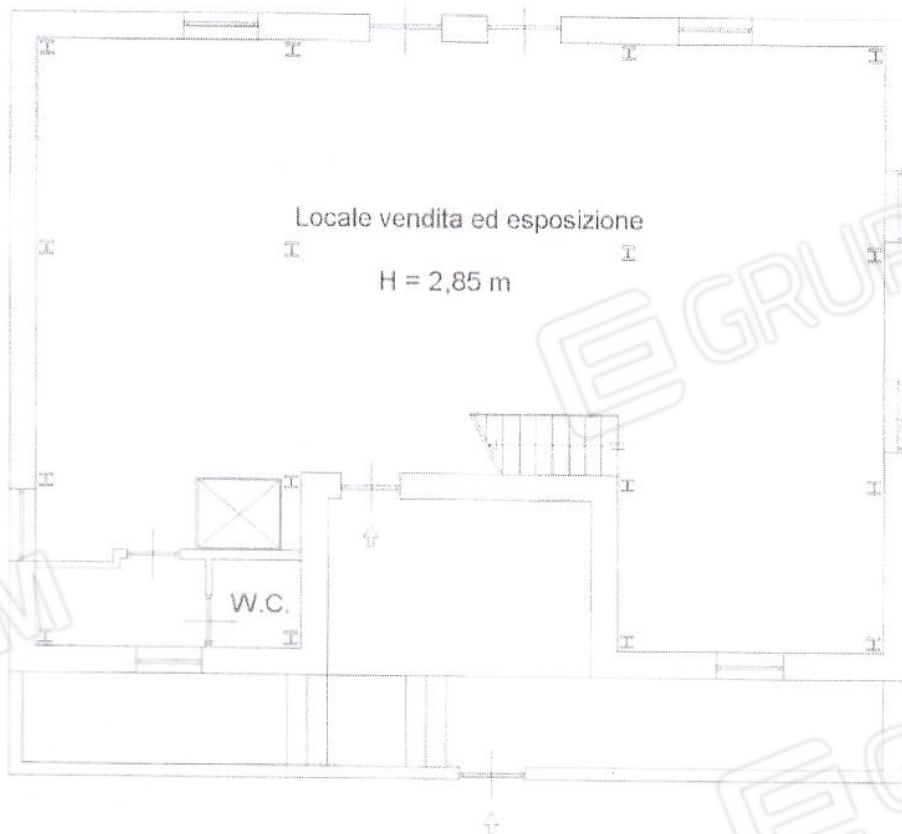

Catasto dei Fabbricati - Situazione al 28/09/2018 - Comune di MESSINA (FI 58) - Foglio 231 Particella 134 - Subalterno 3 - VIA CENTONZE n. SN piano T.1



Data: 28/09/2018 - n. ME0168826 - Richiedente MARINO LAURA CTU 3/2018 - Ultima Planimetria in atti

**Agenzia del Territorio
CATASTO FABBRICATI
Ufficio Provinciale di
Messina**

Dichiarazione protocollò n. ME0115882 del 20/07/2006	
Planimetria di u.i.u. in Comune di Messina	
Via Centonze	
Identificativi Catastali:	Compilata da:
Sezione:	Crispo Lorenzo
Foglio: 231	Iscritto all'albo:
Particella: 134	Geometri
Subalterno: 3	Prov. Messina
	N. 2797

AII. L1 - B3

Scheda n. 2 Scala 1:100

PIANTA PIANO SOPPALCO
SCALA 1 : 100

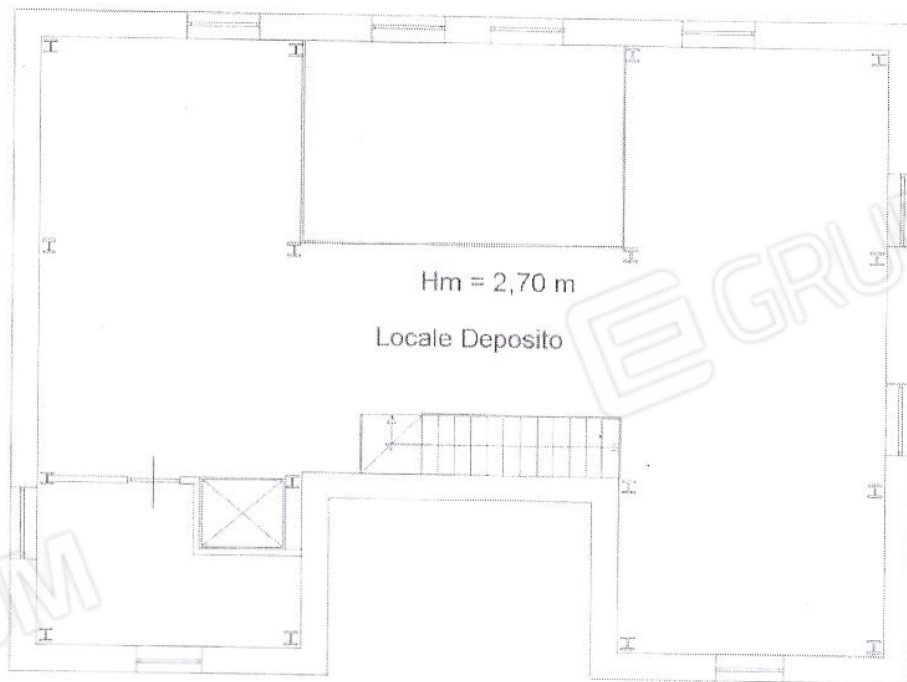

Catasto dei fabbricati - Situazione al 28/09/2018 - Comune di MESSINA (F158) - (Foglio) 231 Particella 134 - Subalterno 3 - VIA CENTONZE n. SN piano T-I

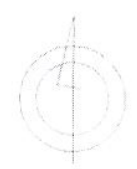

AII. L2_A



2°P

Fg. 180 part. 1359 sub.4

Appartamento abitato dal sig. ~~XXXXXXXXXXXX~~



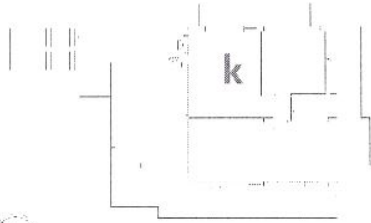

2°P

Fg. 2



Fg. 1 Pianerottolo ingresso

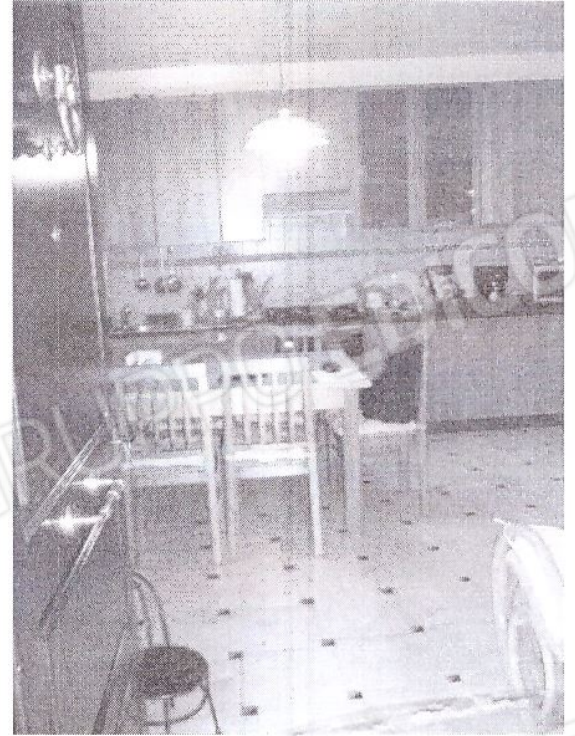

Fg. 2-3-4 Cucina



Fg. 3

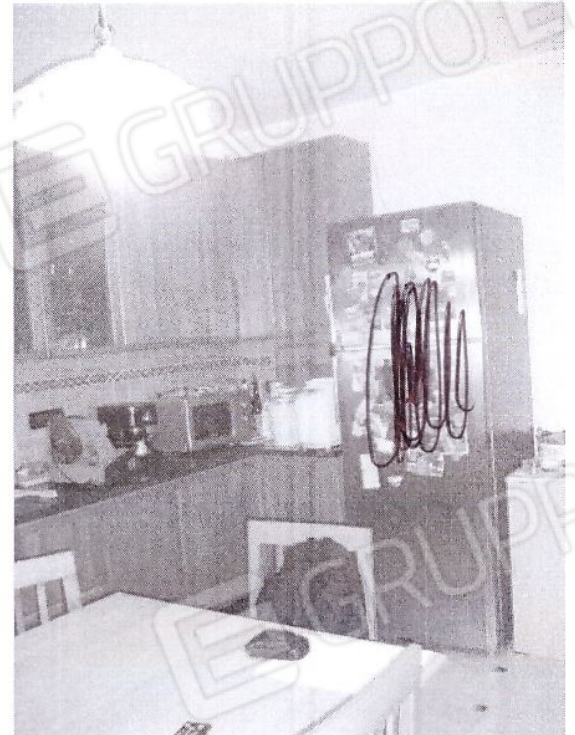

Fg. 4

2°P

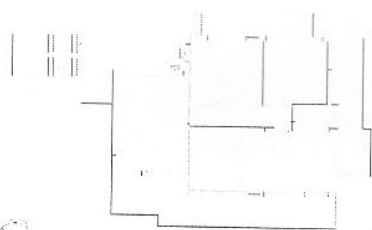

Fg. 5

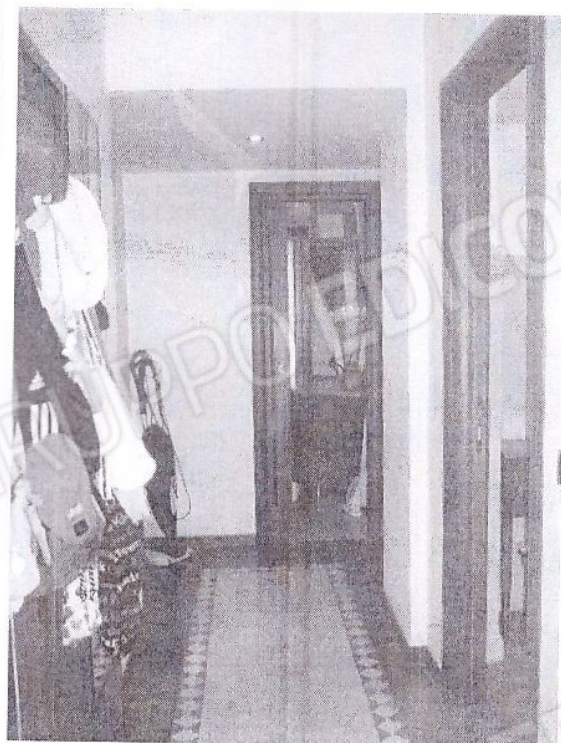

Fg. 6 corridoio



Fg. 7 camera da letto matrimoniale



Fg. 8 camera da letto matrimoniale

2°P

Fg. 16-17 Bagno

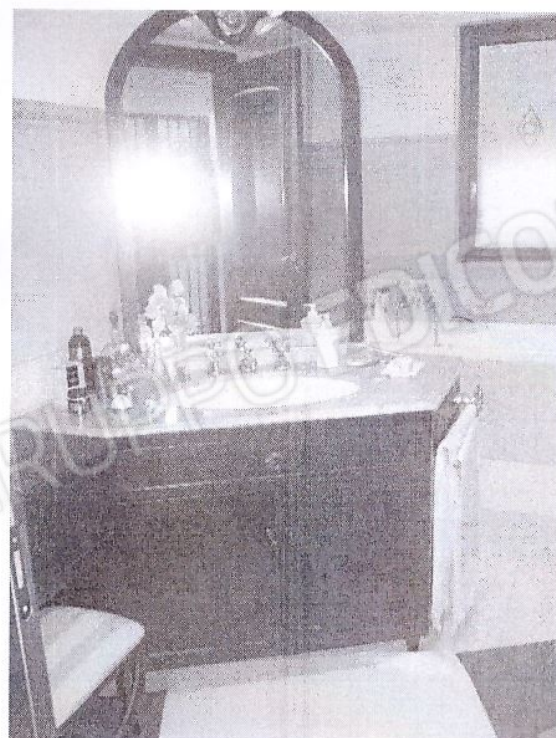
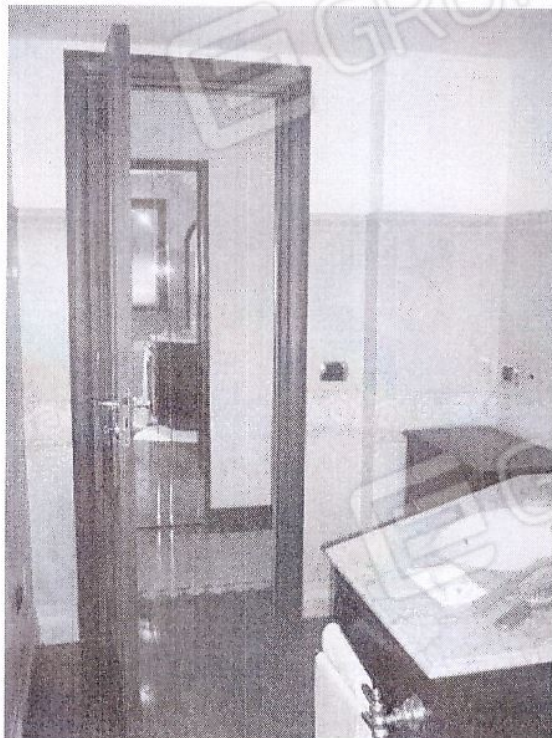

Fg. 18-19 camera

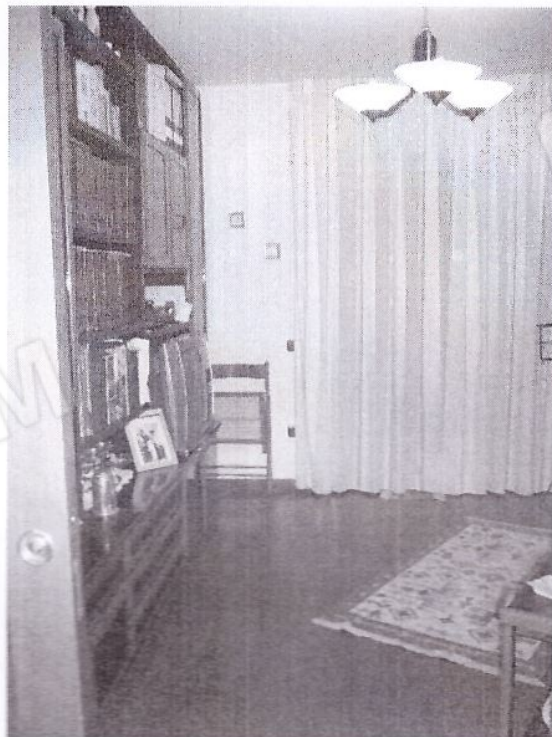

2°P

Fg. 20-21-22 soggiorno/pranzo

Fg. 21



Fg. 22



AII. L2_B4

R.G. 3/2018

Data: 29/04/2019 - n. T107780 - Richiedente: LNDSVT75E03F158I

Agenzia delle Entrate CATASTO FABBRICATI Ufficio Provinciale di Messina	Dichiarazione protocollo n. ME0049291 del 18/04/2019	
	Planimetria di u.i.u. in Comune di Messina	
	Contrada Barna	civ. SNC
	Identificativi Catastali:	Compilata da: Leone Salvatore
	Sezione:	Iscritto all'albo: Geometri
	Foglio: 180	Prov. Messina
	Particella: 1359	N. 2786
	Subalterno: 4	

Scheda n. 1 Scala 1:200

PIANO SECONDO

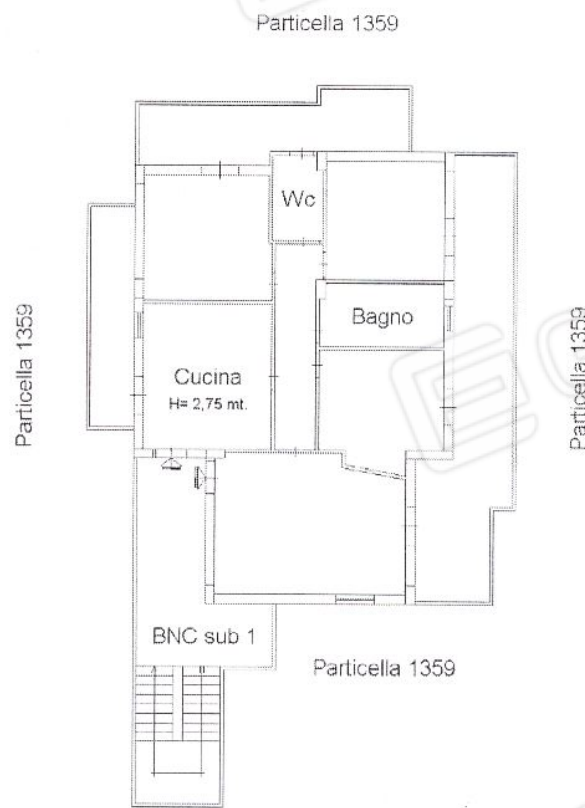

Ultima planimetria in atti

Data: 29/04/2019 - n. T107780 - Richiedente: LNDSVT75E03F158I

Totale schede: 1 - Formato di acquisizione: A4(210x297) - Formato stampa richiesto: A4(210x297)

Catasto dei Fabbricati - Situazione al 29/04/2019 - Comune di MESSINA (F158) - < Foglio: 180 - Particella: 1359 - Subalterno: 4 >
CONTRADA BARNA SNC piano: 2.

AII. L2_B4

Data: 29/04/2019 - n. T107788 - Richiedente: LNDSVT75E03F158I

Agenzia delle Entrate CATASTO FABBRICATI Ufficio Provinciale di Messina	Dichiarazione protocollo n. ML0049292 del 18/04/2019		
	Planimetria di u.i.u. in Comune di Messina		
	Contrada Barna	civ. SNC	
	Identificativi Catastali:	Compilata da: Leandri	
	Sezione:	Iscritto all'albo: Geometri	
	Foglio: 180	Prov. Messina	N. 2786
	Particella: 1359		
	Subalterno: 6		

Scheda n. 1 Scala 1:100

PIANO CANTINATO

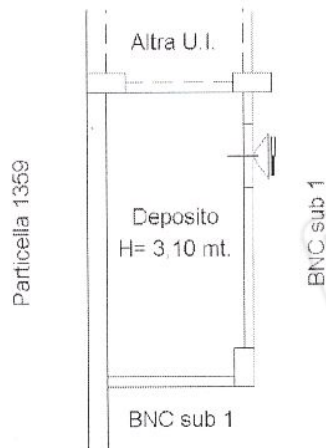

Ultima planimetria in atti

Data: 29/04/2019 - n. T107788 - Richiedente: LNDSVT75E03F158I

Totale schede: 1 - Formato di acquisizione: A4(210x297) - Formato stampa richiesto: A4(210x297)

Catasto dei Fabbricati - Situazione al 29/04/2019 - Comune di MESSINA (T1581) - < Foglio: 180 - Particella: 1359 - Subalterno: 6 >
CONTRADA BARNa SNC piano: S1;

AII. L2_B4

Data: 29/04/2019 - n. T107786 - Richiedente: LNDSVT75E03F158I

Agenzia delle Entrate CATASTO FABBRICATI Ufficio Provinciale di Messina	Dichiarazione protocollo n. ME0049302 del 18/04/2019	
	Planimetria di u.i.u. in Comune di Messina	
	Contrada Barna	civ. SNC
	Identificativi Catastali:	Compilata da: Carlo Salvatore
	Sezione:	Iscritto all'albo: Geometri
	Foglio: 180	Prov. Messina
	Particella: 1359	N. 2786
	Subalterno: 12	
Scheda n. 1	Scala 1:100	

PIANO CANTINATO

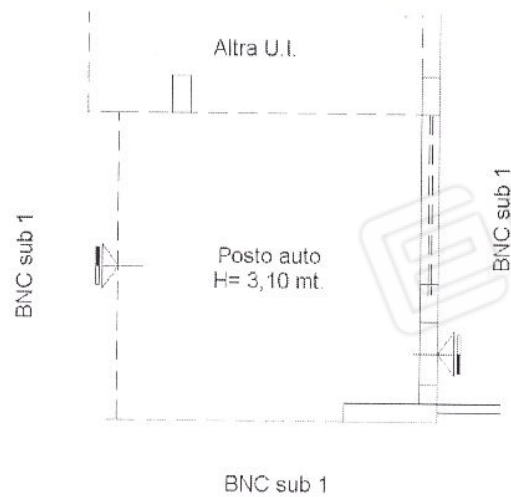

Ultima planimetria in atti

Data: 29/04/2019 - n. T107786 - Richiedente: LNDSVT75E03F158I

Totale schede: 1 - Formato di acquisizione: A4(210x297) - Formato stampa richiesto: A4(210x297)

Catasto dei Fabbricati - Situazione al 29/04/2019 - Comune di MESSINA (PT58) - < Foglio: 180 - Particella: 1359 - Subalterno: 12 >
CONTRADA BARNA SNC piano: S1