



**Foton.1:** Ingresso immobile dalla via Canova Is. 10.



**Foton.2:** Vista interna cancello di accesso all'Is.10 dalla via Canova;



**Fotom.3** : Balcone prospiciente su via Canova;



**Foto n. 4** : Vista del prospetto su corte comune;





**Foto n. 5-6 :** Portone di accesso al vano scala dalla corte interna ;



**Foto n. 7 :** Dettaglio dello stato dei contatori nell'androne condominiale;



**Foto n. 8 :** Vano scala di accesso al piano 1°; ;



**Foton.9:** Vista dell'ingresso e del corridoio;



**Foto n.10 :** Vista del corridoio dall'ingresso;



Zona pranzo/cucina;



**Foton.12:** Zona pranzo/cucina - evidenza della botola nel soffitto ;



**Foto n.13 :** Vista della camera matrimoniale ;

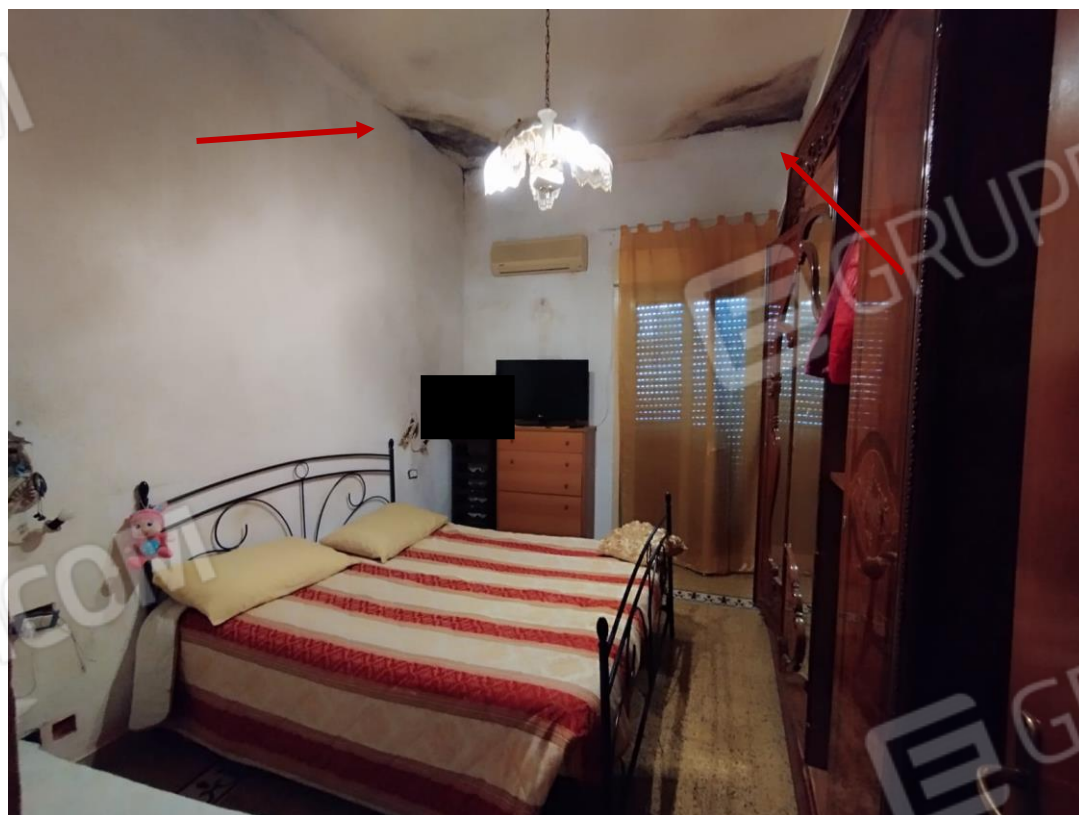

**Foto n.14 :** Presenza di infiltrazioni e muffe ;



**Foto n.15-16 :** Evidenza dello stato di *ammaloramento* del soffitto ,infiltrazioni e muffe ;







**Foto n. 15 :** Vista della camera singola ;



**Foto n.16 :** Evidenza dello stato di *ammaloramento delle pareti*;

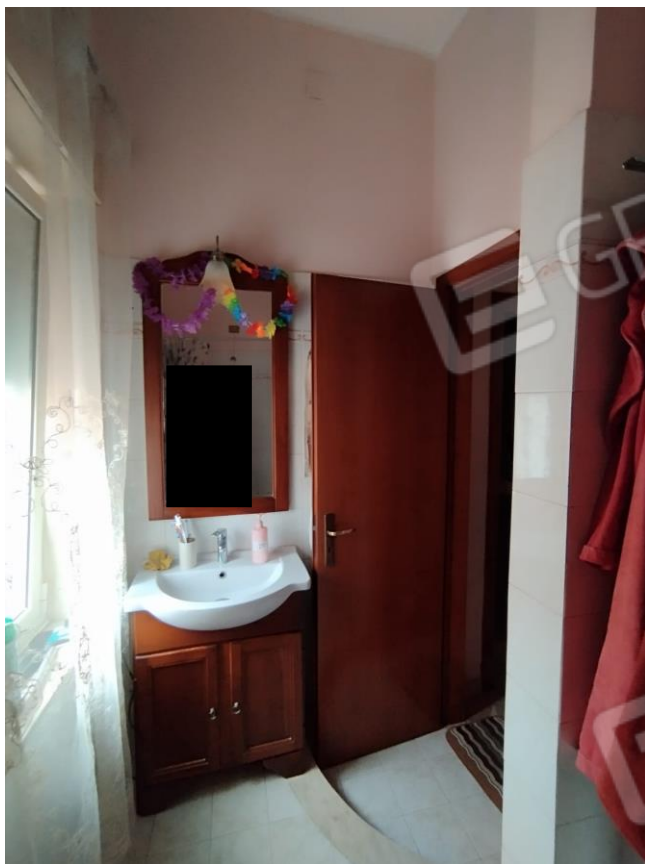

**Foto n. 17-18 :** Vano wc con accesso dal corridoio;

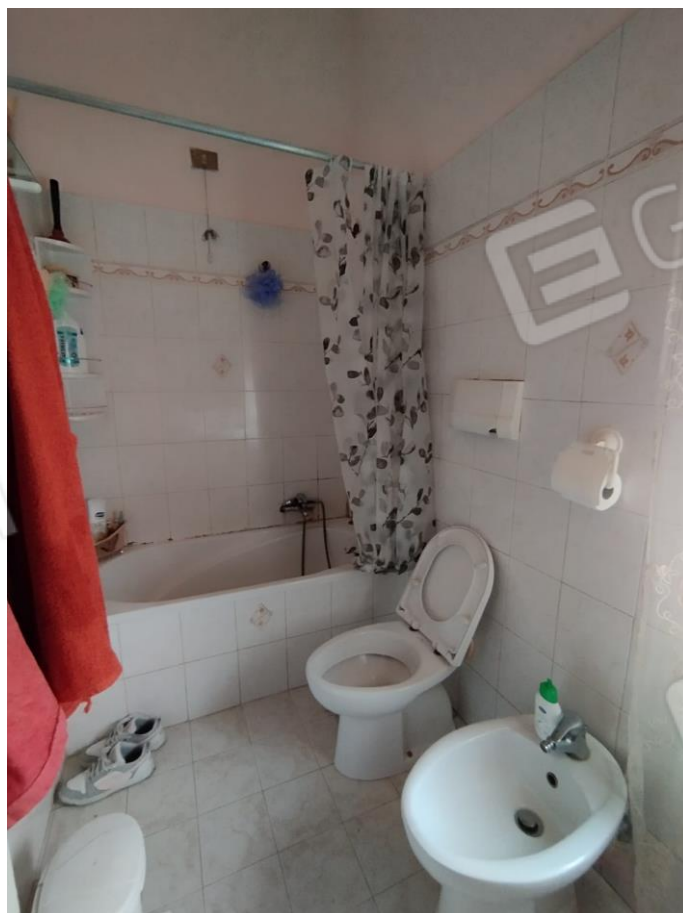





**Foto n. 19-20 :** Vano lavanderia con accesso dalla cucina ;





12

**Foto n.21 :** Zona pranzo -particolare del soffitto con accesso al sottotetto;



**Foto n.22 :** Locale sottotetto adibito a deposito;





**Foto n. 23-24:** Balcone con affaccio su Via Canova;

