

**TRIBUNALE DI MESSINA**  
**SECONDA - CIVILE FORZATE**

**Esecuzione Forzata**  
**Palatino SPV**

contro

[REDACTED] - [REDACTED]

N. Gen. Rep. **113/2023 R.G.E.**

**Giudice Esecuzione Dr. Daniele Carlo MADIA**

**DOCUMENTAZIONE FOTOGRAFICA**

- Messina SS114
- Messina via Bottone
- Gioiosa Marea

*Tecnico incaricato: Ing. Letterio Crisafulli*  
*iscritto all'Albo degli Ingegneri della provincia di Messina al N. 3315*  
*iscritto all'Albo del Tribunale di Messina al N. 1972*  
*C.F. CRSLTR74E02F158K - P.Iva 01857800831*

*con studio in Messina (Messina) Via G. Venezian n.45*  
*cellulare: 333 9232364*  
*fax: 090 711583*  
*email: lecrisaf@gmail.com*

Messina, lì 20 Novembre 2023

Il CTU

Ing. Letterio Crisafulli





Foto satellitare





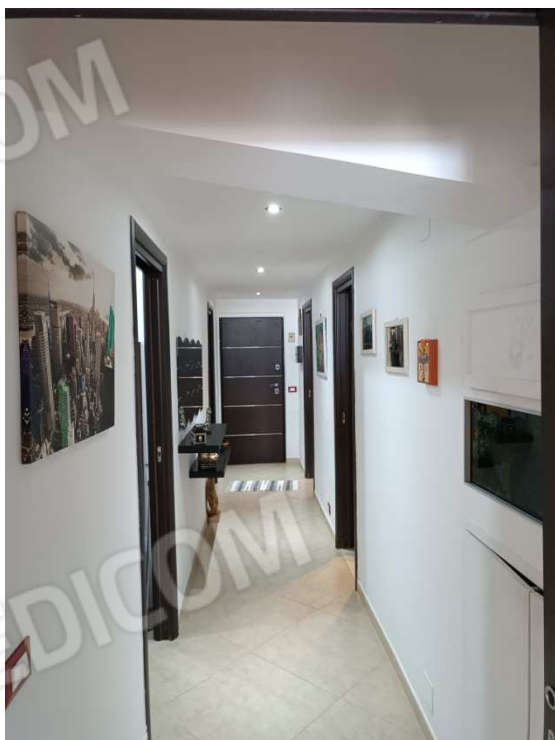







**Immobile in Messina via G. Bottone n. 42 /C - Fg 133 p 551 s 11**



Foto satellitare

Coni ottici



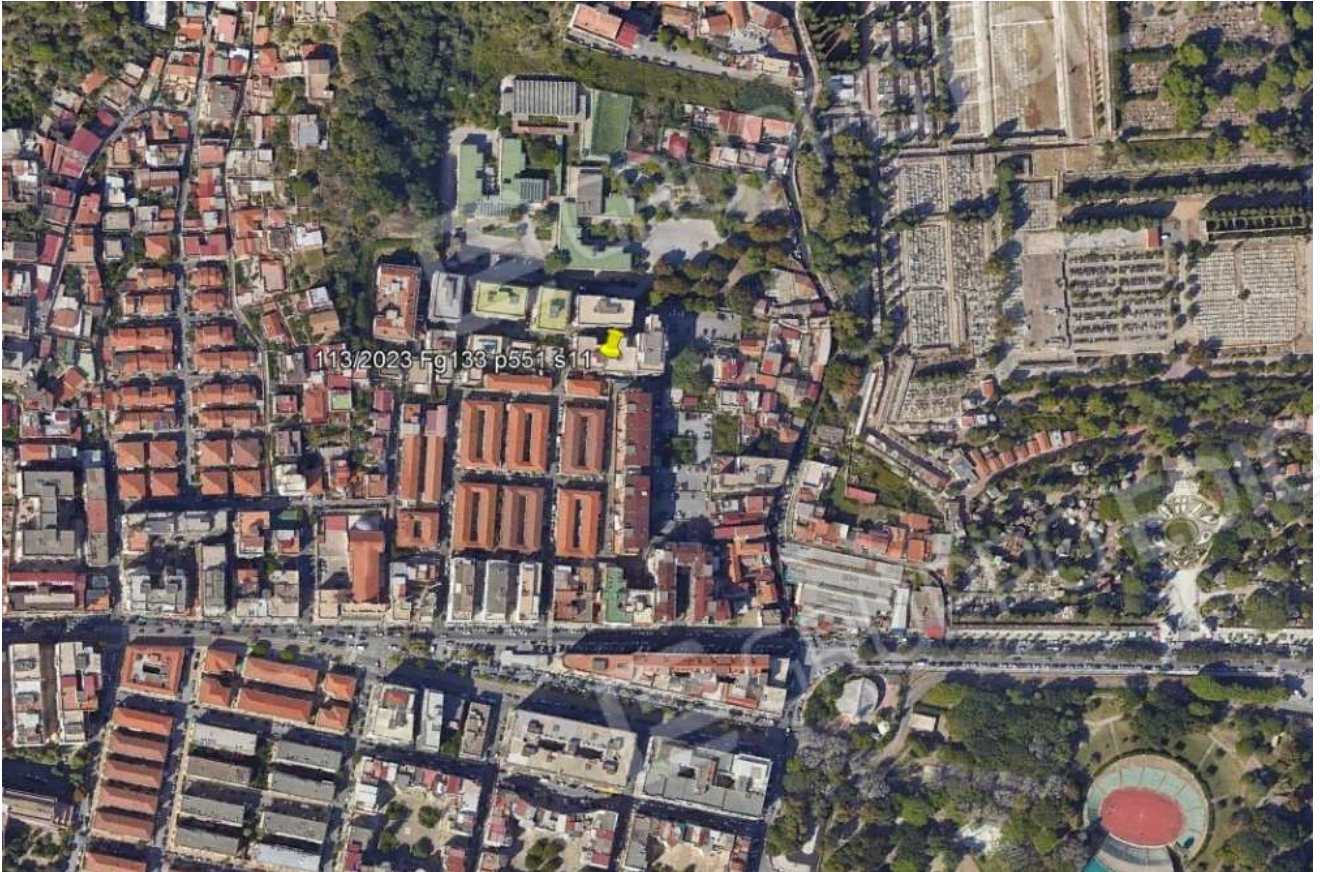

Via Giuseppe Bottone n. 42/C - appartamento 2° piano - prospetto retrostante





Foto 5 – 2a elevazione sotto strada, vano montacarichi





Foto 5 – disimpegno e servizio igienico



Foto 5 – camera da letto matrimoniale



Foto 5 – camera da letto



Foto 5 – 2a elevazione sotto strada, vano montacarichi





**Immobile in Gioiosa Marea loc. Galbato - Fg 9 pp 435 e 436 - fg 10 p 295 - fg 4 p 178**

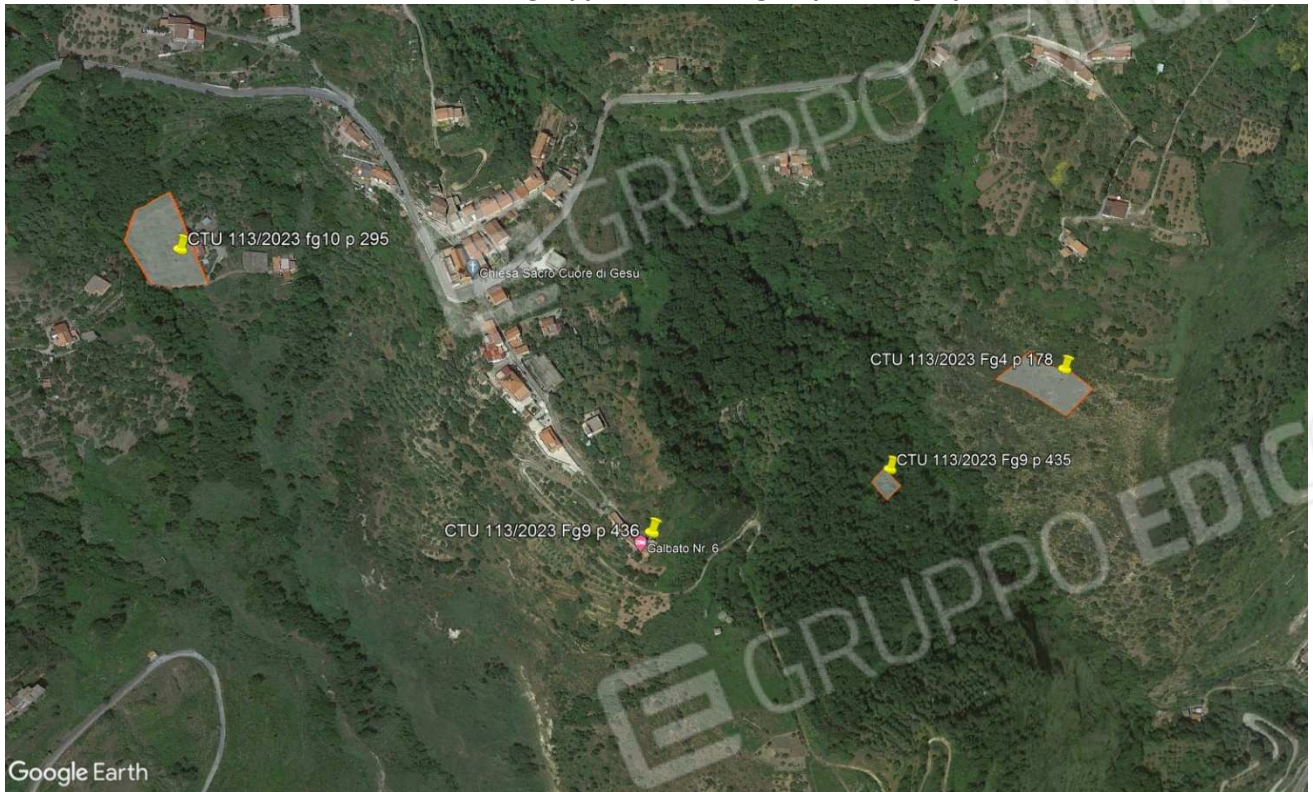





**Foto** - accesso dal parcheggio - ripostiglio sito a piano primo con accesso dall'esterno;



**Foto** - scala di accesso alla terrazza a partire dal balcone posto a piano primo



**Foto** Giardino a piano terra





Lastrico solare

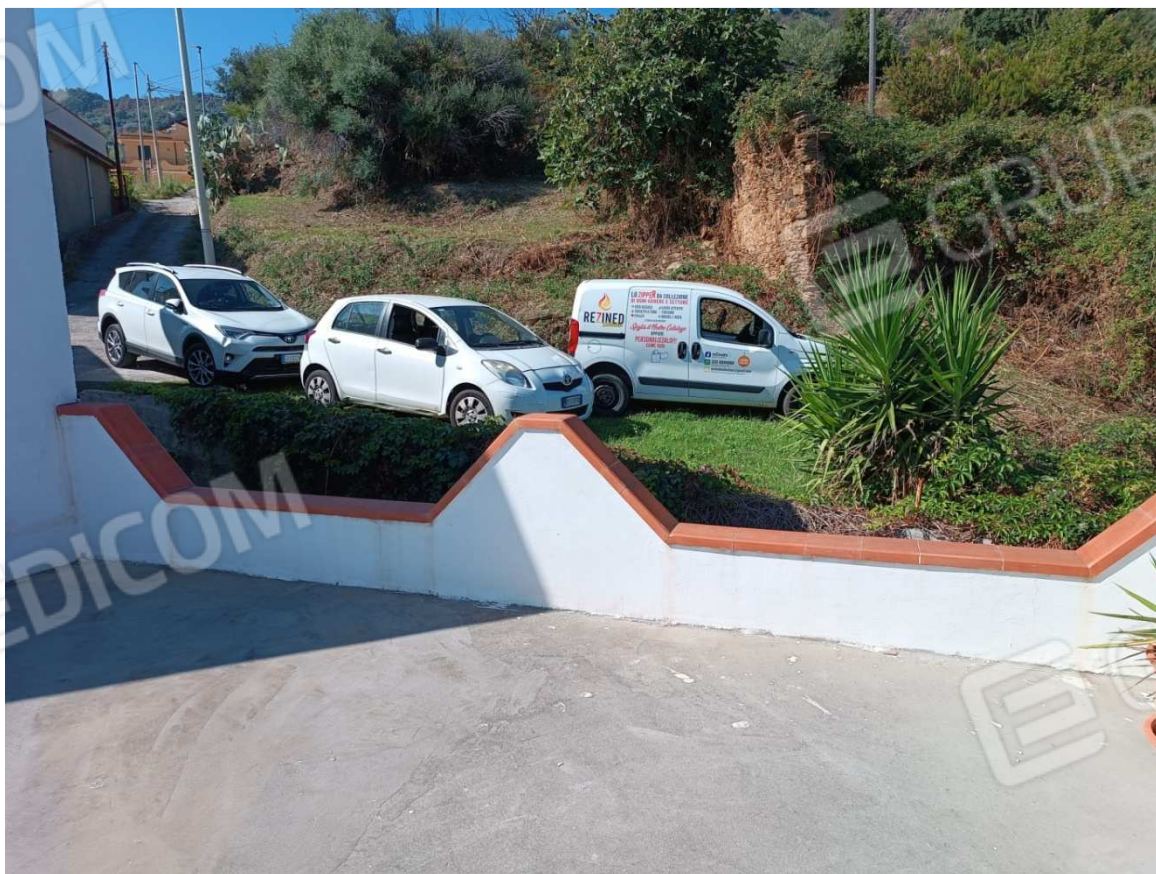

Lastrico solare a quota del parcheggio sulla via di accesso.



Foto - Soggiorno / Cucina a piano terra



Foto - WC piano terra





Foto - Stanza da letto a piano primo con accesso dal ballatoio esterno



Foto - Stanza da letto a piano primo con accesso dal ballatoio esterno





Foto - Stanza da letto n.2 a piano primo con wc in camera



Foto - Stanza da letto n.2 a piano primo con wc in camera



Foto - ripostiglio con accesso esterno





**Foto 1** – Fg 10 p 295 vista dalla strada di accesso



**Foto 1** – Fg 10 p 295





Fg 4 p 178



Fg 4 p 178