DOCUMENTAZIONE FOTOGRAFICA

Appartamento identificato nel foglio 3 part. 1217 sub. 5 – Scaletta Zanclea -



Foto nr. 1 : particolare dell'androne di ingresso

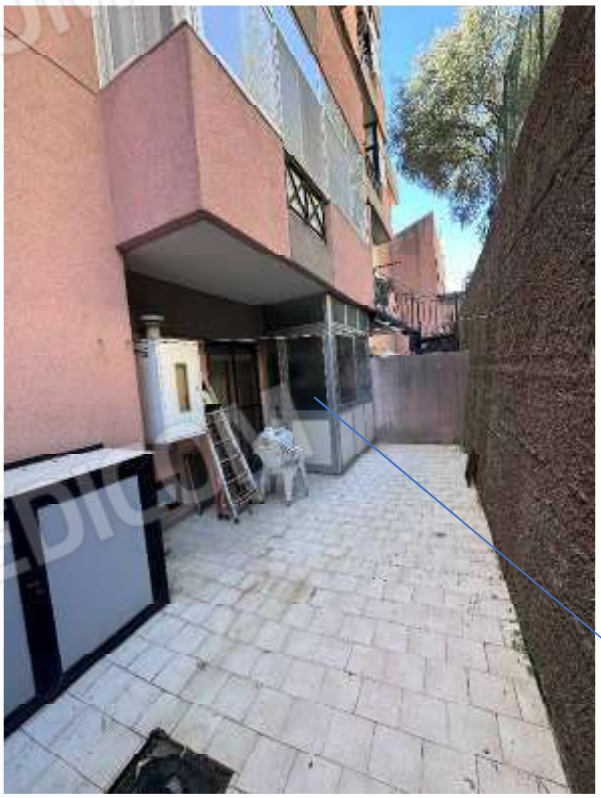

Foto nr. 2 : particolare della corte esterna e della chiusura non regolamentare in alluminio



Foto nr. 3 : particolare della chiusura non regolamentare



Foto nr. 4 : particolare della camera destinata a studio

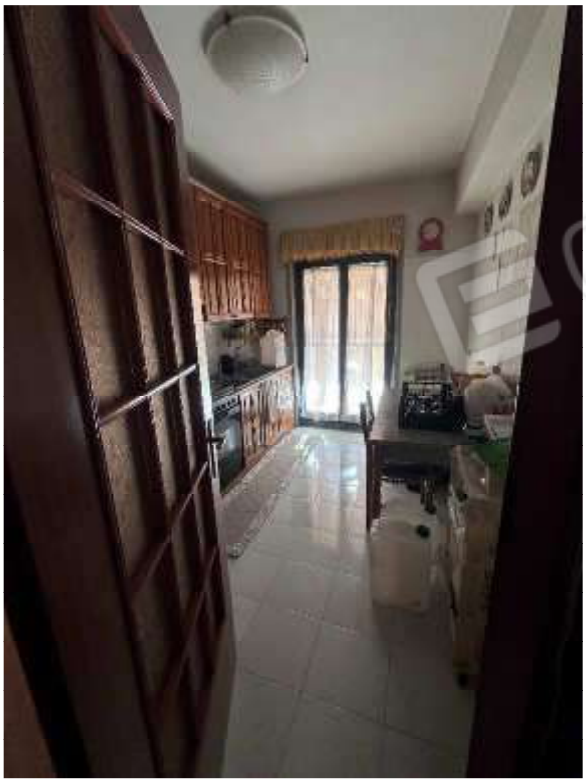

Foto nr. 5 : particolare della cucina



Foto nr. 6 : particolare della cucina



Foto nr. 7 : particolare della corte esterna lato Est



Foto nr. 8 : particolare del muro ammalorato, ubicato nella corte lato Est



Foto nr. 9 : particolare della corte lato Est



Foto nr. 10 : particolare del corridoio



Foto nr. 11 : particolare del bagno



Foto nr. 12 : particolare della camera da letto

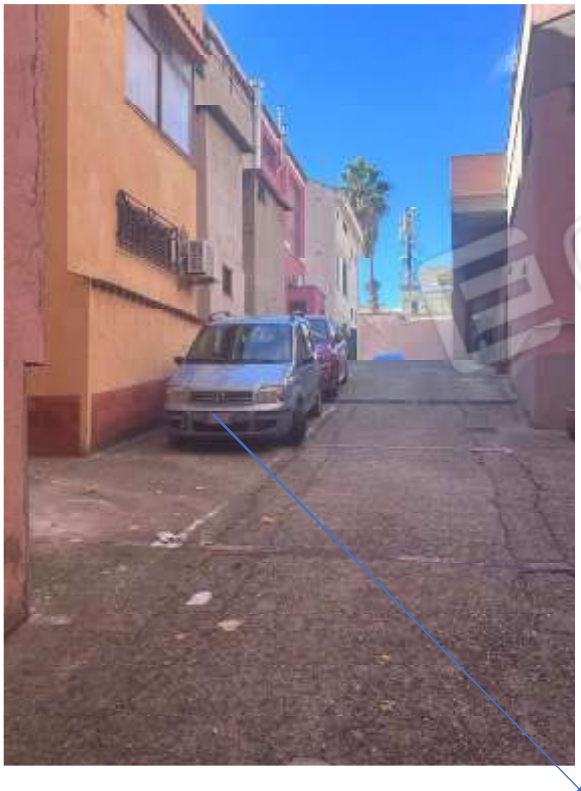

Foto nr. 13 : particolare dell'area destinata a parcheggio



Foto nr. 14 : particolare dell'ingresso del fabbricato



Foto nr. 15 : particolare dell'ingresso del fabbricato

Messina, 07/05/2026

lo stimatore

ing. Domenico Lupo'