

TRIBUNALE DI PALERMO

SEZIONE IV CIVILE
ESECUCIONI IMMOBILIARI

GIUDICE DOTT.SSA ROSSANA GUZZO

CAUSA CIVILE R.G.E. N. 629/2015

PROMOSSA DA FINCA S.P.A.

CONTRO (A) + (B)

OGGETTO **RELAZIONE DI STIMA**
LOTTO "B" - ALLEGATI



LOTTO "B"

VIA ORETO

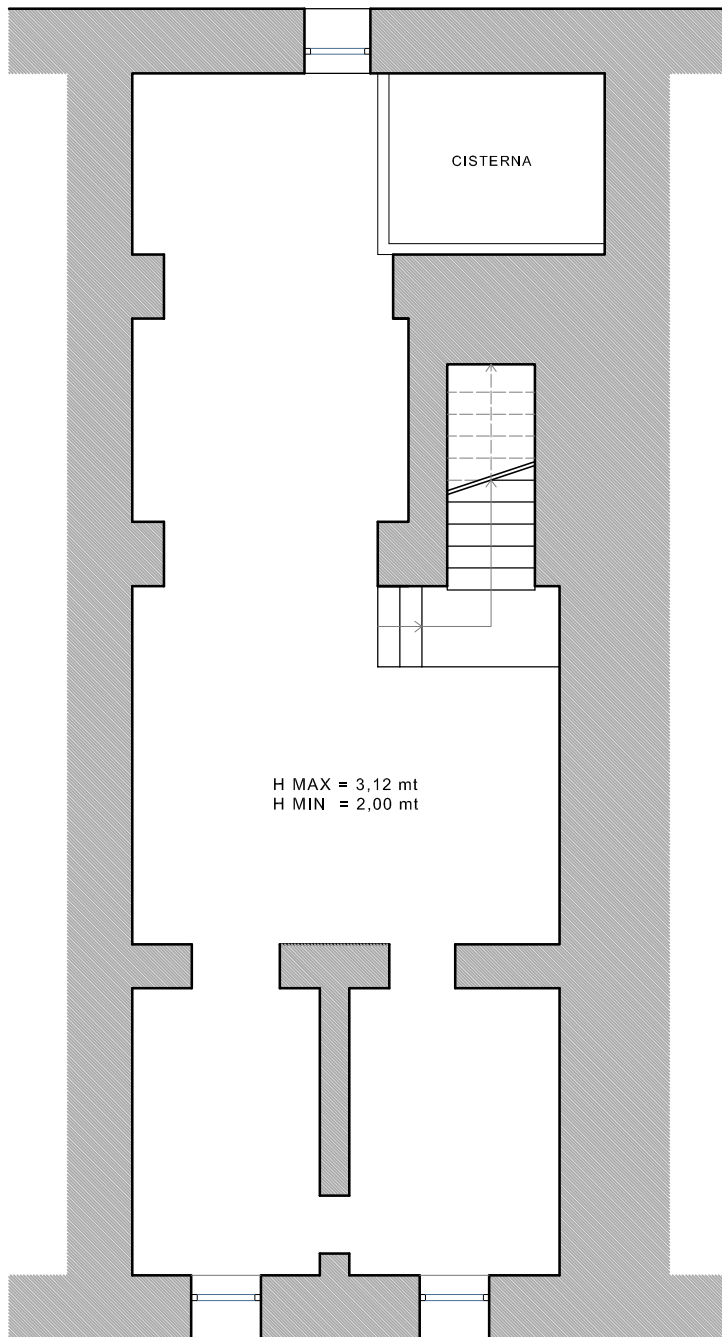

PLANIMETRIA - PIANO S1 - STATO DI FATTO
SCALA 1/100

LOTTO "B"

1

2

3

VIA ORETO

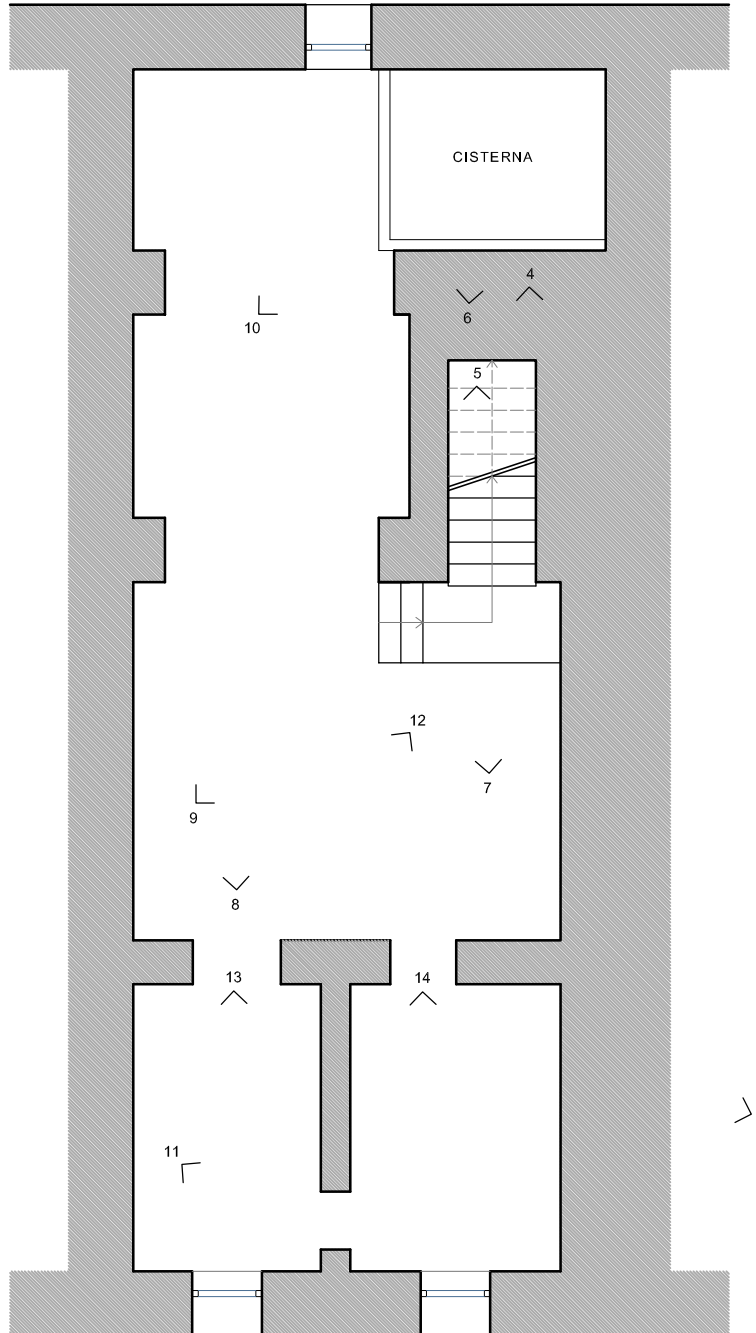

PLANIMETRIA RIPIORTANTE I PUNTI DI SCATTO FOTOGRAFICI



1



2



3





4



5

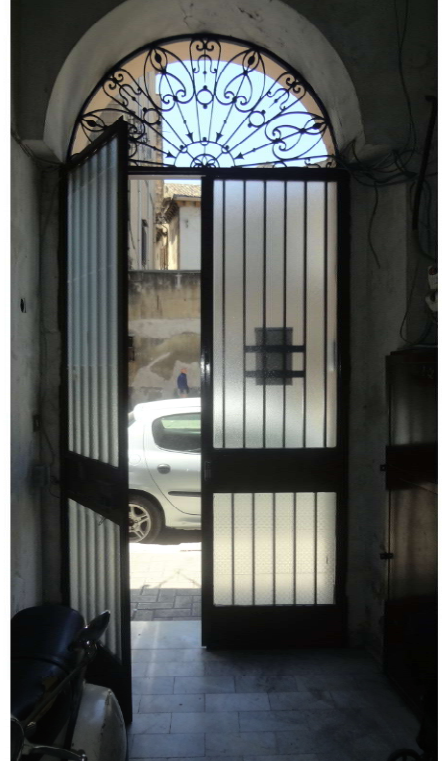

6



7



8



9



10





11



13



14



12



Arch. Antonino Occhipinti

VIA MONTI IBLEI, 69/E - 90146 PALERMO

CELL. 328 / 1240067

mail: occhipinti.architetto@gmail.com

pec: occhipinti.antonino@archiworldpec.it

