

Lotto F - Allegato n. 4 : Planimetrie catastali

Data presentazione 17/02/1985 - Data: 27/01/2015 - n. PA0038689 - Richiedente LISA LOREDANA

MODULANO
K. n. 488



MINISTERO DELLE FINANZE
DIREZIONE GENERALE DEL CATASTO E DEI SERVIZI TECNICI ERARIALI
NUOVO CATASTO EDILIZIO URBANO

Mod. A (Nuovo Catasto Edilizio Urbano)

Lire
300

Plan: Via TOMMASO NATALE 93/6
Ditta:
Allegata alla dichiarazione presentata all'Ufficio Tecnico Erariale di PALERMO

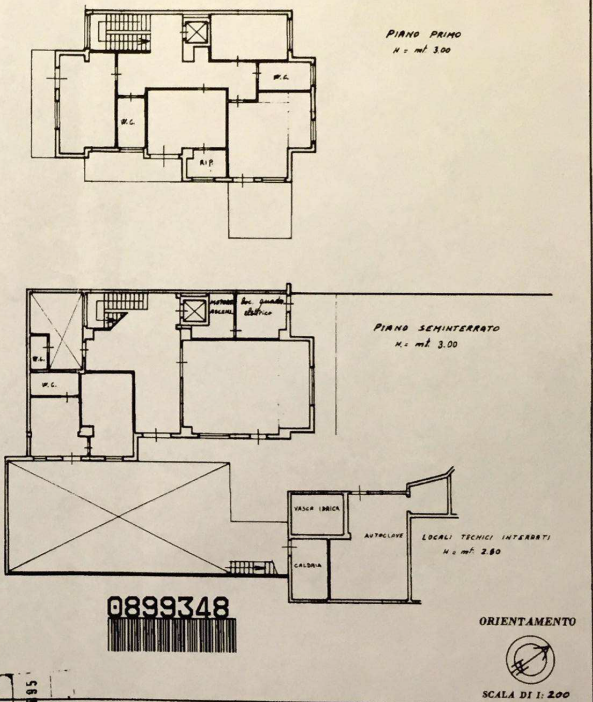
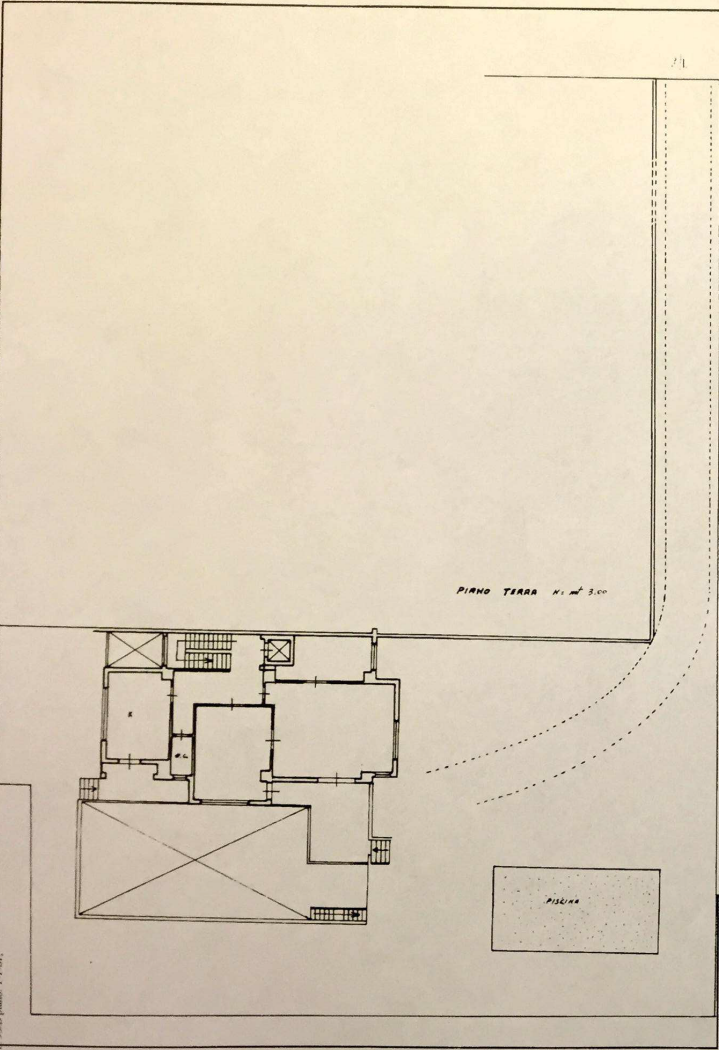

0899348

UFFICIO TECNICO ERARIALE
PALERMO
031483
RISERVATO PER LE ANNOTAZIONI D'UFFICIO
DATA PROT. N.
Fg. 45
P. n. 1081/6

Modulo: 08/01/1985, 22/01/2015, Comune di PALERMO (92131) - Foglio: 15 Particella: 1081 - Subalterno: 6
SU MANTALE 1979 (posto 3/1/34)

Data presentazione: 17/02/1995 - Data: 27/01/2015 - n. PA0038661 - Richiedente LISA LOREDANNA

Mod. B (Nuovo Catasto Edilizio Urbano)

MODULARE
F. fog. 497



MINISTERO DELLE FINANZE
DIREZIONE GENERALE DEL CATASTO E DEI SERVIZI TECNICI ERARIALI
NUOVO CATASTO EDILIZIO URBANO

Lire
150

(R. DECRETO-LEGGE 13 APRILE 1998, N. 652)

Planimetria dell'immobile situato nel Comune di PALERMO

Via TOMMASO NATALE 93/B

Ditta

Allegata alla dichiarazione presentata all'Ufficio Tecnico Erariale di PALERMO

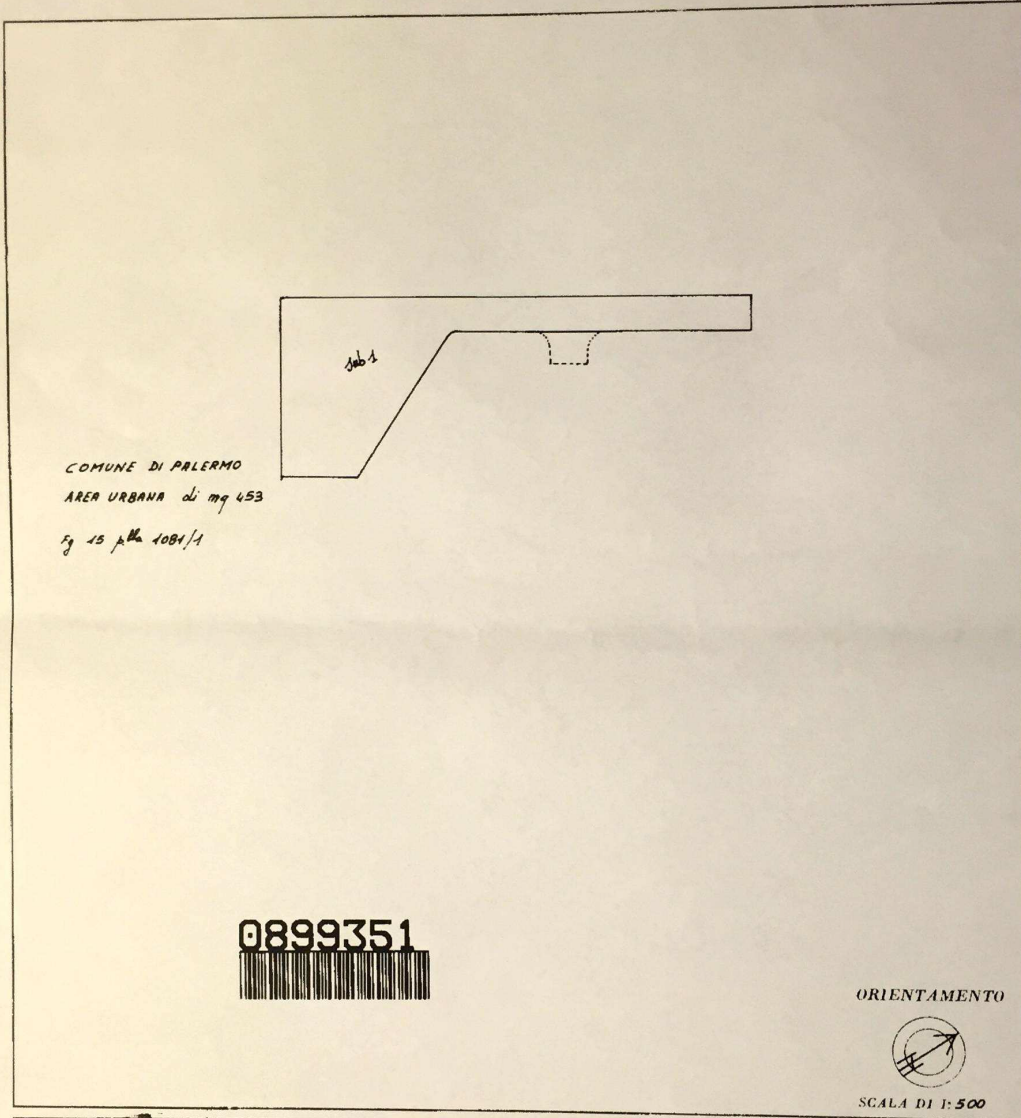

da: Fabbricati - Situazione al 27/01/2015 - Comune di PALERMO(G273) - < Foglio: 15 Particella: 1081 - Subaltemo 1 >
Via TOMMASO NATALE n. 93/B.

SPAZIO RISERVATO PER LE ANNOTAZIONI D'UFFICIO	
DATA PROT. N° UFFICIO TECNICO ERARIALE PALERMO 031483 17.03.95	Fg. 15 p.lla 1081/1

Comp [Redacted]

Iscritt
della
DATA
Firma