

Allegato n. 1 : Documentazione fotografica



Foto aerea della villa quadrifamiliare con evidenziazione dei lotti e degli ingressi:

Lotto D : in bianco

Lotto E: in rosso

Lotto F: in giallo

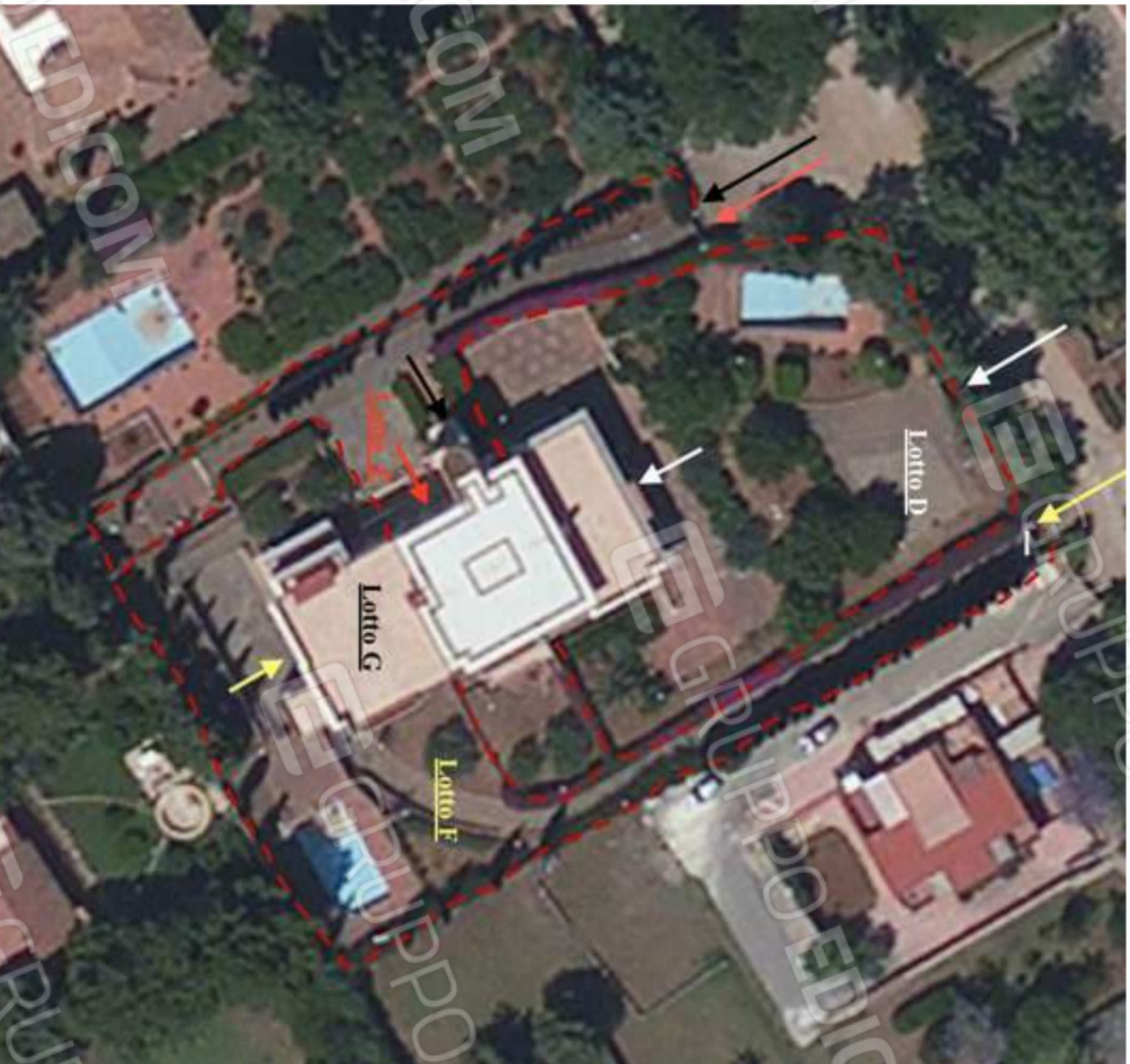
Lotto G: in nero



Foto n. 1 : Cancellò di ingresso



Foto n. 2 : Prospetto laterale della villa quadrifamiliare



Foto n. 3 : Prospetto ovest, corpo scala ed attico





Foto n. 5 : Portoncino di ingresso al corpo scala





Foto n. 7 : Scala





Foto n. 9 : Salone





Foto n. 11 : Cucina





Foto n. 13 : Stanza da pranzo





Foto n. 15 : Stanza da letto





Foto n. 17 : Scala di accesso alla terrazza di copertura



