

Lotto G - Allegato n. 4 : Planimetrie catastali

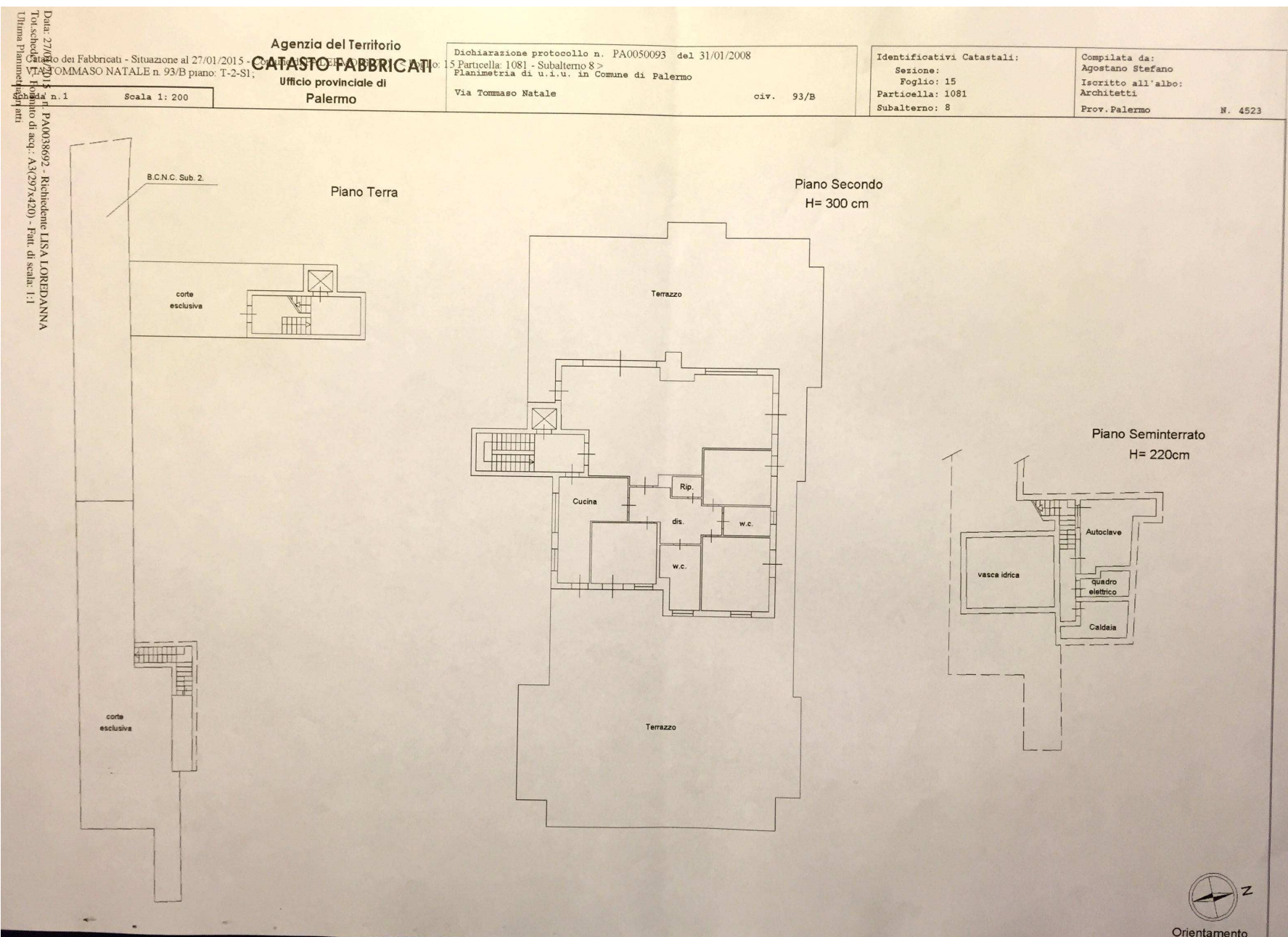

Data: 27/01/2015
Catasto dei Fabbricati - Situazione al 27/01/2015 - Catasto Fabbricati
Via Tommaso Natale n. 93/B piano: T-2-S1;
Piano: n. 1
P.A.0038692 - Richiedente LISA LOREDANNA
Tribunale di Palermo di acq.: A3(297x420) - Part. di scala: 1:1
Ultima Planimetria

Data presentazione: 17/02/1995 - Data: 27/01/2015 - n. PA0038661 - Richiedente LISA LOREDANA

Mon. R (Vanno Catasto Edilizio Urbano)

Ministero delle Finanze



DIREZIONE GENERALE DEL CATASTO E DEI SERVIZI TECNICI ERARIALI

Lire 150

NUOVO CATASTO EDILIZIO URBANO

(D. DIRIGENTI-LAVORI II APRILE 1938, N. 621)

Lig. TOMMASO NATALE 93/B

Planimetria dell'immobile situato nel Comune di PALERMO

Ditta

[REDACTED] - 1939

Allegata alla dichiarazione presentata all'Ufficio Tecnico Erariale di PALERMO

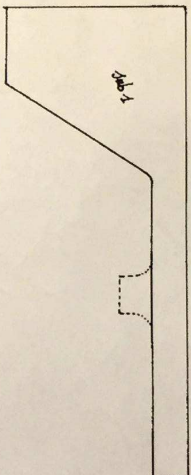

COMUNE DI PALERMO
AREA URBANA di mq 453
9,15 p. 1084/1

08993351

ORIENTAMENTO



SCALA DI 1:500

SEZIO RISERVATO PER LE ANNOTAZIONI D'UFFICIO

DATA PROT. N°

UFFICIO TECNICO ERARIALE
PALERMO
031483

F. 15
p. 1084/1

Completata dal Ing. GIUSEPPE LO IACONO
(Titolo, nome e cognome dell'incaricato)

Iscritto all'Albo degli INGEGNERI (n. 2005)
della Provincia di PALERMO

Data 4 - 2 - 95

Firma: *Giuseppe Lo Iacono*

