

**Lotto 12**

Tipologia	Appartamento per civile abitazione	
Ubicazione	Palermo, via E. Tricomi civ. 2/i, scala B, p. primo	
Confini	nord-ovest	via Zanca
	nord-est	vano scala B e con l'appartamento al piano primo dell'edificio A (lotto 6)
	sud-ovest	appartamento al piano primo dell'edificio C (lotto 25)
	sud-est	area condominiale e con vano scala dell'edificio B
Dati catastali	N.C.E.U. del Comune di Palermo foglio 61, particella 2112, sub. 17	Cat. A/2, classe 8 <sup>a</sup> , Consistenza 5,5 vani, rendita € 511,29 in testa alla Ditta "Leoni Costruzioni SRL con sede in Palermo"
Descrizione	L'immobile si compone di salone, cucina-soggiorno, due camere, servizio, ripostiglio, disimpegno e due terrazzi a livello.	
Stato manutentivo complessivo	Buono	
Data Sopralluogo	05.09.2005	
Consistenza	Sup. coperta: Sup. scoperta: Sup. commerciale: Altezza utile:	mq 104,00 mq 126,00 mq 122,00 mt. 3,10
Pertinenze	Posto auto scoperto	
Stato occupazionale	L'immobile è detenuto dal [redacted] a cui è stato promesso in vendita dal debitore esecutato con preliminare di compravendita del 20.02.1997.	
Valutazione	€ 220.000,00	Euro duecentoventimila/00

**Note:**

- Per la regolarità urbanistico - edilizia si rimanda al relativo paragrafo della relazione.

Allegati: Planimetria di rilievo; Documentazione fotografica.

Lotto 12  
Foglio 61 Part.IIIa 2112 Sub. 17  
Scala "B" Piano Primo

Carte condominiale

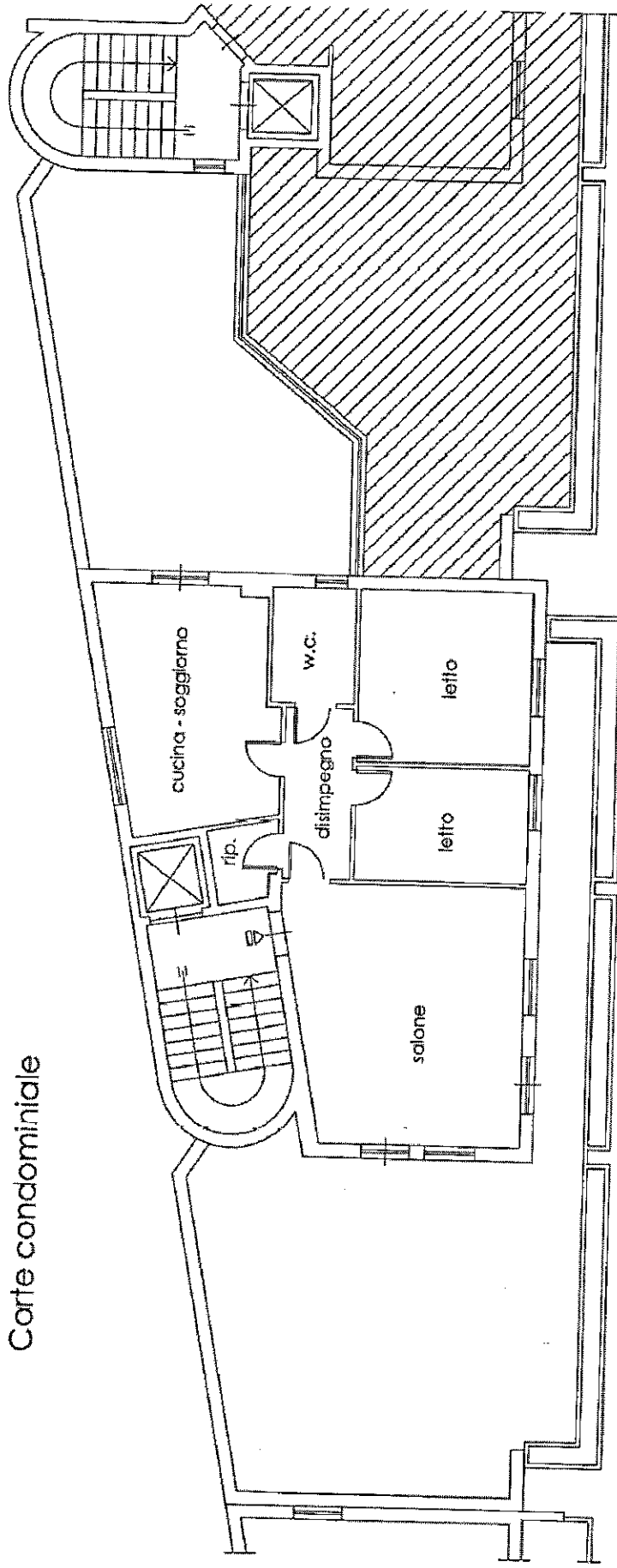

Via L. Zancìa

Planimetria di rilievo