

**RILIEVO DELLO STATO ATTUALE**  
ALLA DATA DEL SOPRALUOGO DI C.T.U.

lotto n.2  
Scala  
1:100

Partinico (Pa)  
Via Giuseppe Parini n. 8

**DATI CATASTALI**  
fg. 58  
p.lla 717 sub 6

piano terra
stanza da letto = 30,00 mq.
ufficio = 20,00 mq
totale commerciale= 97,87 mq.

ufficio al piano terra

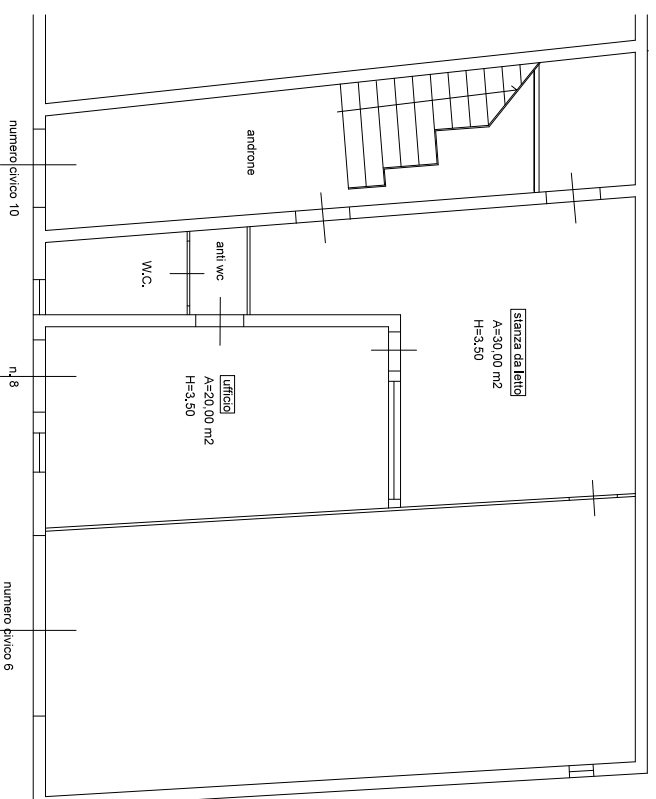

via Giuseppe Parini n. 8

