



## Visura storica per immobile

### Situazione degli atti informatizzati al 04/11/2022

<b>Dati della richiesta</b>	<b>Comune di PALERMO (Codice:G273)</b>
<b>Catasto Fabbricati</b>	<b>Provincia di PALERMO</b>
	<b>Foglio: 51 Particella: 1231 Sub.: 25</b>

#### INTESTATO

1 [REDACTED] SRL Sede in PALERMO (PA)		(1) Proprieta' 1/1
---------------------------------------	--	--------------------

#### Unità immobiliare dal 09/11/2015

N.	DATI IDENTIFICATIVI				DATI DI CLASSAMENTO							DATI DERIVANTI DA	
	Sezione Urbana	Foglio	Particella	Sub	Zona Cens.	Micro Zona	Categoria	Classe	Consistenza	Superficie Catastale	Rendita		
<b>1</b>		<b>51</b>	<b>1231</b>	<b>25</b>	<b>2</b>		<b>C/1</b>	<b>9</b>	<b>187 m<sup>2</sup></b>	<b>Totale: 214 m<sup>2</sup></b>	<b>Euro 5.437,31</b>	Variazione del 09/11/2015 - Inserimento in visura dei dati di superficie.	
<b>Indirizzo</b>		VIA SILVIO PELLICO n. 9-11 Piano T											
<b>Notifica</b>							<b>Partita</b>				<b>Mod.58</b>		-
<b>Annotazioni</b>		classamento e rendita non rettificati entro dodici mesi dalla data di iscrizione in atti della dichiarazione (d.m. 701/94)											

#### Mappali Terreni Correlati

Codice Comune G273 - Foglio 51 - Particella 1231

#### Situazione dell'unità immobiliare dal 23/02/2012

N.	DATI IDENTIFICATIVI				DATI DI CLASSAMENTO							DATI DERIVANTI DA	
	Sezione Urbana	Foglio	Particella	Sub	Zona Cens.	Micro Zona	Categoria	Classe	Consistenza	Superficie Catastale	Rendita		
<b>1</b>		<b>51</b>	<b>1231</b>	<b>25</b>	<b>2</b>		<b>C/1</b>	<b>9</b>	<b>187 m<sup>2</sup></b>		<b>Euro 5.437,31</b>	VARIAZIONE NEL CLASSAMENTO del 23/02/2012 Pratica n. PA0064537 in atti dal 23/02/2012 VARIAZIONE DI CLASSAMENTO (n. 6304.1/2012)	
<b>Indirizzo</b>		VIA SILVIO PELLICO n. 9-11 Piano T											
<b>Notifica</b>							<b>Partita</b>				<b>Mod.58</b>		-
<b>Annotazioni</b>		classamento e rendita non rettificati entro dodici mesi dalla data di iscrizione in atti della dichiarazione (d.m. 701/94)											

#### Mappali Terreni Correlati

Codice Comune G273 - Foglio 51 - Particella 1231

## Visura storica per immobile

### Situazione degli atti informatizzati al 04/11/2022

#### Situazione dell'unità immobiliare dal 23/02/2011

N.	DATI IDENTIFICATIVI				DATI DI CLASSAMENTO							DATI DERIVANTI DA	
	Sezione Urbana	Foglio	Particella	Sub	Zona Cens.	Micro Zona	Categoria	Classe	Consistenza	Superficie Catastale	Rendita		
<b>1</b>		<b>51</b>	<b>1231</b>	<b>25</b>	<b>2</b>		<b>C/1</b>	<b>9</b>	<b>187 m<sup>2</sup></b>		<b>Euro 5.437,31</b>	DIVERSA DISTRIBUZIONE DEGLI SPAZI INTERNI del 23/02/2011 Pratica n. PA0095658 in atti dal 23/02/2011 DIVERSA DISTRIBUZIONE DEGLI SPAZI INTERNI (n. 13246.1/2011)	
<b>Indirizzo</b>		VIA SILVIO PELLICO n. 9-11 Piano T											
<b>Notifica</b>							<b>Partita</b>				<b>Mod.58</b>		-
<b>Annotazioni</b>		classamento e rendita proposti (d.m. 701/94)											

#### Situazione dell'unità immobiliare dal 10/08/2010

N.	DATI IDENTIFICATIVI				DATI DI CLASSAMENTO							DATI DERIVANTI DA	
	Sezione Urbana	Foglio	Particella	Sub	Zona Cens.	Micro Zona	Categoria	Classe	Consistenza	Superficie Catastale	Rendita		
<b>1</b>		<b>51</b>	<b>1231</b>	<b>25</b>	<b>2</b>		<b>C/1</b>	<b>9</b>	<b>156 m<sup>2</sup></b>		<b>Euro 4.535,94</b>	VARIAZIONE NEL CLASSAMENTO del 10/08/2010 Pratica n. PA0422091 in atti dal 10/08/2010 VARIAZIONE DI CLASSAMENTO (n. 37286.1/2010)	
<b>Indirizzo</b>		VIA SILVIO PELLICO n. 9-11 Piano T											
<b>Notifica</b>							<b>Partita</b>				<b>Mod.58</b>		
<b>Annotazioni</b>		classamento e rendita validati											

#### Situazione dell'unità immobiliare dal 14/09/2009

N.	DATI IDENTIFICATIVI				DATI DI CLASSAMENTO							DATI DERIVANTI DA	
	Sezione Urbana	Foglio	Particella	Sub	Zona Cens.	Micro Zona	Categoria	Classe	Consistenza	Superficie Catastale	Rendita		
<b>1</b>		<b>51</b>	<b>1231</b>	<b>25</b>	<b>2</b>		<b>C/1</b>	<b>9</b>	<b>156 m<sup>2</sup></b>		<b>Euro 4.535,94</b>	VARIAZIONE DELLA DESTINAZIONE del 14/09/2009 Pratica n. PA0474271 in atti dal 14/09/2009 MAGAZZINO-NEGOZIO (n. 28345.1/2009)	
<b>Indirizzo</b>		VIA SILVIO PELLICO n. 9-11 Piano T											
<b>Notifica</b>							<b>Partita</b>				<b>Mod.58</b>		
<b>Annotazioni</b>		classamento e rendita proposti (d.m. 701/94)											

## Visura storica per immobile

### Situazione degli atti informatizzati al 04/11/2022

**L'intestazione alla data della richiesta deriva dai seguenti atti:**

**Situazione degli intestati dal 22/09/2022**

N.	DATI ANAGRAFICI	CODICE FISCALE	DIRITTI E ONERI REALI
1	[REDACTED] in PALERMO (PA)	[REDACTED]	(1) Proprieta' 1/1
<b>DATI DERIVANTI DA</b> Atto del 22/09/2022 Pubblico ufficiale LA SETA MARIA ADELAIDE Sede PALERMO (PA) Repertorio n. 13667 registrato in data - TRANSAZIONE Nota presentata con Modello Unico n. 36681.1/2022 Reparto PI di PALERMO in atti dal 28/09/2022			

**Situazione degli intestati dal 17/02/2021**

N.	DATI ANAGRAFICI	CODICE FISCALE	DIRITTI E ONERI REALI
1	[REDACTED]	[REDACTED]	(1) Proprieta' 1/2 in regime di separazione dei beni fino al 22/09/2022
2	[REDACTED]	R [REDACTED]	(1) Proprieta' 1/2 fino al 22/09/2022
<b>DATI DERIVANTI DA</b> [REDACTED]			

**Situazione degli intestati dal 26/02/2010**

N.	DATI ANAGRAFICI	CODICE FISCALE	DIRITTI E ONERI REALI
1	[REDACTED]	[REDACTED]	(1) Proprieta' [REDACTED] 2/2021
<b>DATI DERIVANTI DA</b> [REDACTED]			

**Situazione degli intestati dal 14/09/2009**

N.	DATI ANAGRAFICI	CODICE FISCALE	DIRITTI E ONERI REALI
1	[REDACTED]	[REDACTED]	[REDACTED]
<b>DATI DERIVANTI DA</b> [REDACTED]			

**Situazione degli intestati dal 19/03/2009**

N.	DATI ANAGRAFICI	CODICE FISCALE	DIRITTI E ONERI REALI
1	[REDACTED]	[REDACTED]	[REDACTED]
<b>DATI DERIVANTI DA</b> [REDACTED]			

**Situazione degli intestati dal 08/05/1997**

N.	DATI ANAGRAFICI	CODICE FISCALE	DIRITTI E ONERI REALI
1	[REDACTED]	[REDACTED]	[REDACTED]
<b>DATI DERIVANTI DA</b> [REDACTED] Proprieta' 1/2 fino al 19/03/2009			

## Visura storica per immobile

### Situazione degli atti informatizzati al 04/11/2022

**DATI DERIVANTI DA**



**Situazione dell'unità immobiliare che ha originato il precedente dal 06/08/2003**

N.	DATI IDENTIFICATIVI				DATI DI CLASSAMENTO							DATI DERIVANTI DA
	Sezione Urbana	Foglio	Particella	Sub	Zona Cens.	Micro Zona	Categoria	Classe	Consistenza	Superficie Catastale	Rendita	
1		51	1231	1	2		C/2	7	215 m <sup>2</sup>		Euro 322,01	VARIAZIONE TOPONOMASTICA del 06/08/2003 Pratica n. 397311 in atti dal 06/08/2003 VARIAZIONE DI TOPONOMASTICA (n. 36908.1/2003)
<b>Indirizzo</b>		VIA SILVIO PELLICO n. 9-11 Piano T										
<b>Notifica</b>						<b>Partita</b>		90730		<b>Mod.58</b>		90730

**Situazione dell'unità immobiliare dal 01/01/1992**

N.	DATI IDENTIFICATIVI				DATI DI CLASSAMENTO							DATI DERIVANTI DA
	Sezione Urbana	Foglio	Particella	Sub	Zona Cens.	Micro Zona	Categoria	Classe	Consistenza	Superficie Catastale	Rendita	
1		51	1231	1	2		C/2	7	215 m <sup>2</sup>		Euro 322,01 L. 623.500	VARIAZIONE del 01/01/1992 Variazione del quadro tariffario
<b>Indirizzo</b>		VIA SILVIO PELLICO n. 9-11 Piano T										
<b>Notifica</b>						<b>Partita</b>		90730		<b>Mod.58</b>		90730

**Situazione dell'unità immobiliare dall'impianto meccanografico**

N.	DATI IDENTIFICATIVI				DATI DI CLASSAMENTO							DATI DERIVANTI DA
	Sezione Urbana	Foglio	Particella	Sub	Zona Cens.	Micro Zona	Categoria	Classe	Consistenza	Superficie Catastale	Rendita	
1		51	1231	1	2		C/2	7	215 m <sup>2</sup>		L. 4.321	Impianto meccanografico del 30/06/1987
<b>Indirizzo</b>		VIA SILVIO PELLICO n. 9-11 Piano T										
<b>Notifica</b>						<b>Partita</b>		90730		<b>Mod.58</b>		90730

L'intestazione alla data della richiesta deriva dai seguenti atti:

# Visura storica per immobile

## Situazione degli atti informatizzati al 04/11/2022

### Situazione degli intestati dall'impianto meccanografico

N°			
●			

Visura telematica

Tributi speciali: Euro 0,90

\* Codice Fiscale Validato in Anagrafe Tributaria.

**Agenzia del Territorio  
CATASTO FABBRICATI  
Ufficio Provinciale di  
Palermo**

Dichiarazione protocollo n. PA0095658 del 23/02/2011

Planimetria di u.i.u. in Comune di Palermo

Via Silvio Pellico

civ. 9

Identificativi Catastali:

Sezione:  
Foglio: 51  
Particella: 1231  
Subalterno: 25

Compilata da:

Iscritto all'albo:  
Geometri

Prov. Palermo

N. 3849

Scheda n. 1

Scala 1:200

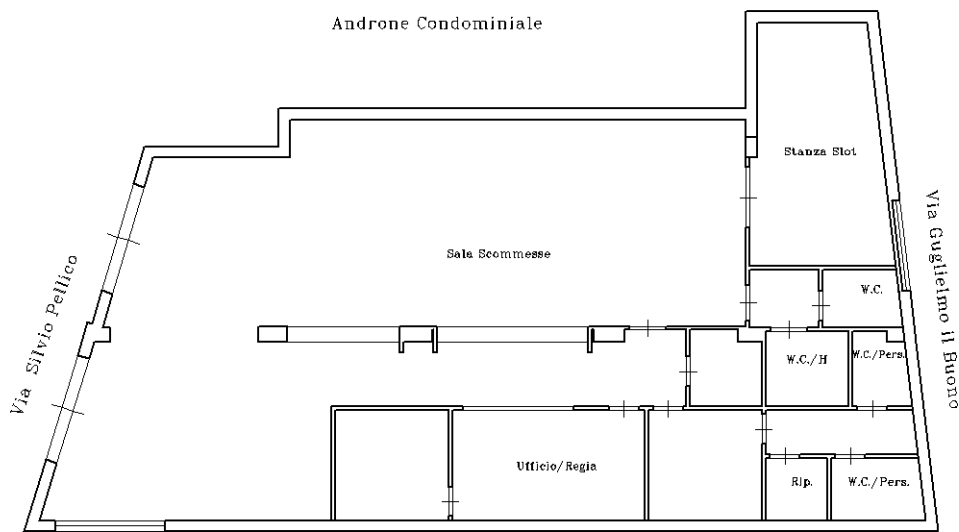

Catasto dei Fabbricati - Situazione al 04/11/2022 - Comune di PALERMO(G273) - < Foglio 51 - Particella 1231 - Subalterno 25 >  
VIA SILVIO PELLICO n. 9-11 Piano T

Ultima planimetria in atti

Direzione Provinciale di PALERMO  
Ufficio provinciale - Territorio  
Servizio di Pubblicità Immobiliare

Data 19/01/2023 Ora 18:12:32  
Pag. 1 - Segue

---

**Ispezione telematica**

Ispezione n. T476692 del 19/01/2023

per immobile

Richiedente MLSLSS

---

**Dati della richiesta**

Immobile : Comune di PALERMO (PA)  
Tipo catasto : Fabbricati  
Foglio : 51 - Particella 1231 - Subalterno 25  
Periodo da ispezionare: dal 01/01/1980 al 19/01/2023  
Ulteriori restrizioni:  
Periodo da ispezionare: dal 01/01/1980 al 19/01/2023

---

**Situazione aggiornamento**

Periodo informatizzato dal 08/06/1992 al 19/01/2023

---

**Elenco immobili**

Comune di PALERMO (PA) Catasto Fabbricati

1. Sezione urbana - Foglio 0051 Particella 01231 Subalterno 0025

---

**Elenco sintetico delle formalita**

- 
1. [REDACTED]  
[REDACTED]  
[REDACTED]  
[REDACTED]  
Immobili attuali
2. [REDACTED]  
[REDACTED]  
[REDACTED]  
[REDACTED]  
[REDACTED]
3. [REDACTED]  
[REDACTED]  
[REDACTED]  
[REDACTED]  
[REDACTED]
4. [REDACTED]  
[REDACTED]  
[REDACTED]



Direzione Provinciale di PALERMO  
Ufficio provinciale - Territorio  
Servizio di Pubblicità Immobiliare

Data 19/01/2023 Ora 18:12:32  
Pag. 2 - Fine

---

**Ispezione telematica**

Ispezione n. T476692 del 19/01/2023

per immobile

Richiedente MLSLSS

---

Nota disponibile in formato elettronico - Presenza Titolo Telematico

Formalita di riferimento: Trascrizione n. 8804 del 2010

5.

[REDACTED]