

ALLEGATO B – PLANIMETRIE CATASTALI E MAPPALE

Data: 07/10/2020 - n. PA0101948 - Richiedente GENTILE ROSOLINO - Ultima Planimetria in atti

**Agenzia del Territorio
CATASTO FABBRICATI
Ufficio Provinciale di
Palermo**

Dichiarazione protocollo n. 358128 del 11/09/2002

Planimetria di u.i.u. in Comune di Palermo

Via Ugo La Malfa

civ. 10126

Identificativi Catastali:

Sezione:
Foglio: 14
Particella: 2390
Subalterno:

Compilata da:
Candela Alessandro

Iscritto all'albo:
Geometri

Prov. Palermo

N. 3781

Scheda n. 3

Scala 1:200

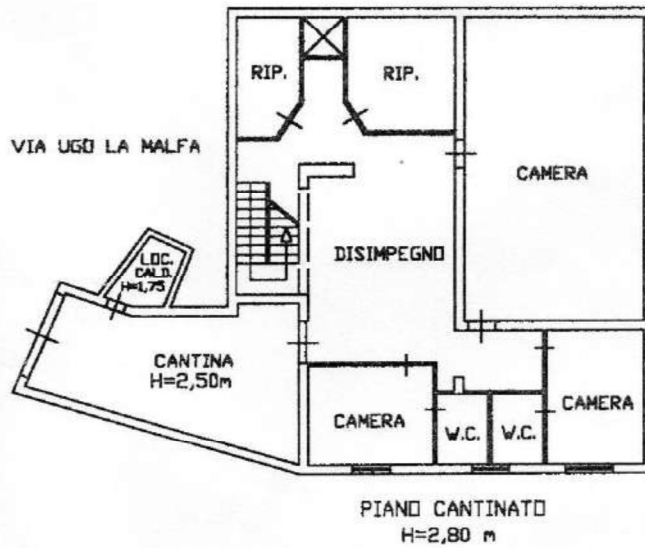

Catasto dei Fabbricati - Situazione al 07/10/2020 - Comune di PALERMO(G273) - < Foglio: 14 Particella: 2390 > - Sub: VIA UGO LA MALFA n. 10126 piano: T-1-S1 interno: 6;

Data: 07/10/2020 - n. PA0101948 - Richiedente GENTILE ROSOLINO - Ultima Planimetria in atti

Fot.schede: 3 - Formato di acq.: A4(210x297) - Fatt. di scala: 1:1

**Agenzia del Territorio
CATASTO FABBRICATI
Ufficio Provinciale di
Palermo**

Dichiarazione protocollo n. 358128 del 11/09/2002

Planimetria di u.i.u. in Comune di **Palermo**

Via Ugo La Malfa

civ. 10126

Identificativi Catastali:

Sezione:
Foglio: 14
Particella: 2390
Subalterno:

Compilata da:
Candela Alessandro

Iscritto all'albo:
Geometri

Prov. Palermo

N. 3781

Scheda n. 2 Scala 1:200



PIANO TERRA
H=3,00 m

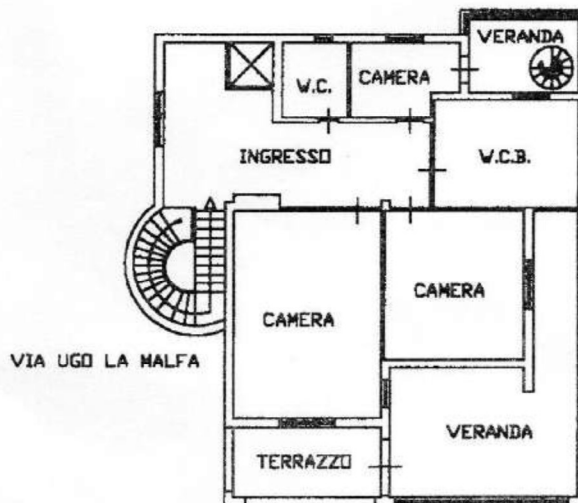

PIANO PRIMO
H=3,00 m

Catasto dei Fabbricati - Situazione al 07/10/2020 - Comune di PALERMO(G273) - < Foglio: 14 Particella: 2390 > - Sub: VIA UGO LA MALFA n. 10126 piano: 1-1-81 interno: 6.

**Agenzia del Territorio
CATASTO FABBRICATI
Ufficio Provinciale di
Palermo**

Dichiarazione protocollo n. 358128 del 11/09/2002

Planimetria di u.i.u. in Comune di **Palermo**

Via Ugo La Malfa

civ. 10126

Identificativi Catastali:

Sezione:
Foglio: **14**
Particella: **2390**
Subalterno:

Compilata da:
Candela Alessandro

Iscritto all'albo:
Geometri

Prov. **Palermo**

N. **3781**

Scheda n. **1** Scala 1: **500**

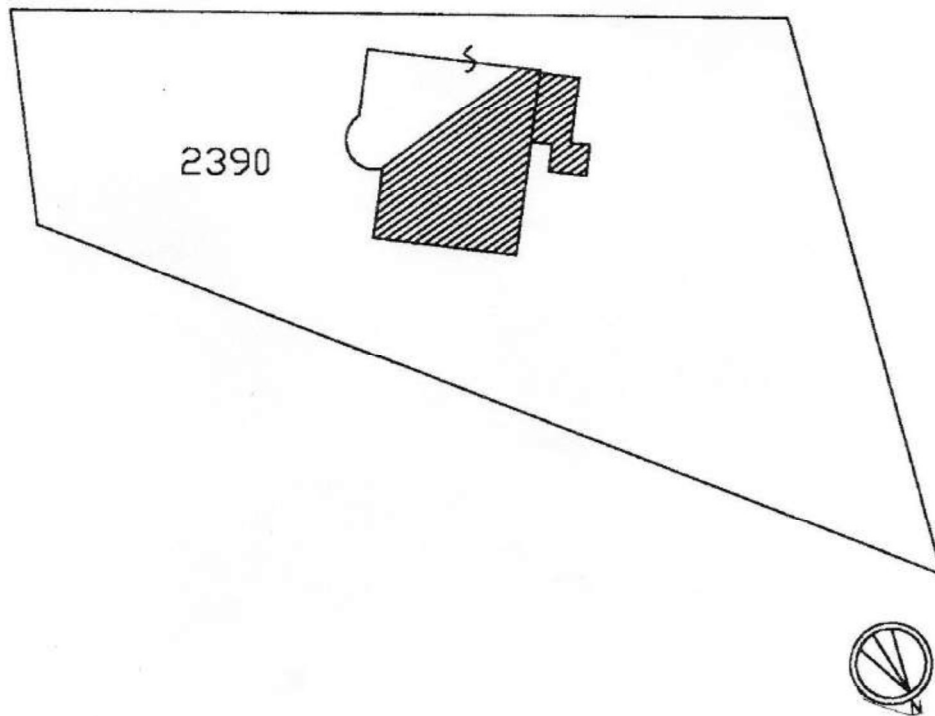

Catasto dei Fabbricati - Situazione al 07/10/2020 - Comune di PALERMO(G273) - < Foglio: 14 Particella: 2390 > - Sub:
VIA UGO LA MALFA n. 10126 piano: T-1-S1 interno: 6;



N=7400

Firmato Da: SCOZZARI GIOVANNI Emesso Da: ARUBAPEC S.P.A. NG CA 3 Serial#: 366a6d18457c2a6792291d28b49335

B=6400



Direzione Provinciale di Palermo Ufficio Provinciale - Territorio - Direttore CADEGI LAURA

Vis. tel. (0.90 euro)

Comune: PALERMO
Foglio: 14 All: A

Scala originale: 1:2000
Dimensione cornice: 534.000 x 378.000 metri

7-Nov-2019 18:26:37
Prot. n. T318283/2019

Firmato Da: GENTILE ROSOLINO Emesso Da: ARUBAPEC S.P.A. NG CA 3 Serial#: 68eb8492517769bf190a6ebc604e108a





ALLEGATO C – RILIEVO PLANIMETRICO

COMUNE DI PALERMO

RILIEVO IMMOBILE SITO IN VIA UGO LA MALFA N. 10126, P.C. T, 1°, FOGLIO 14, P.LLA 2390.

ALLEGATO - "A" -

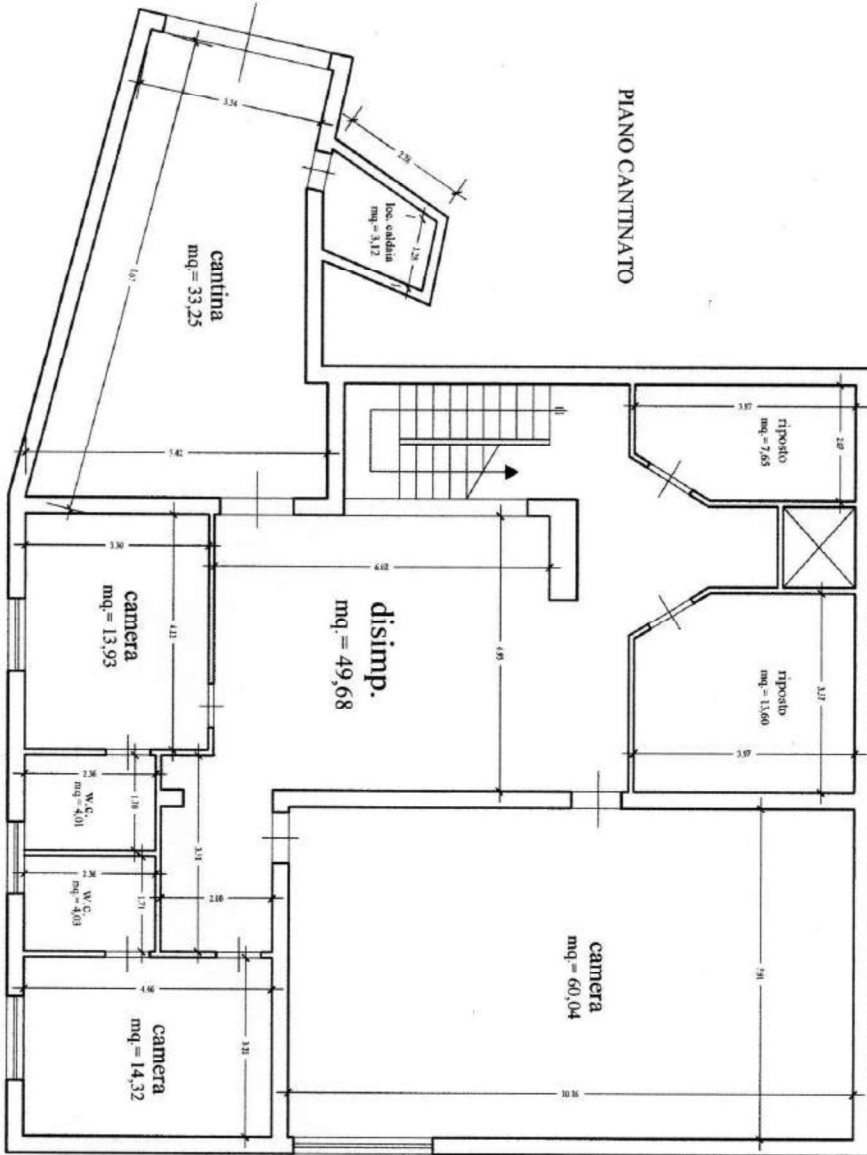

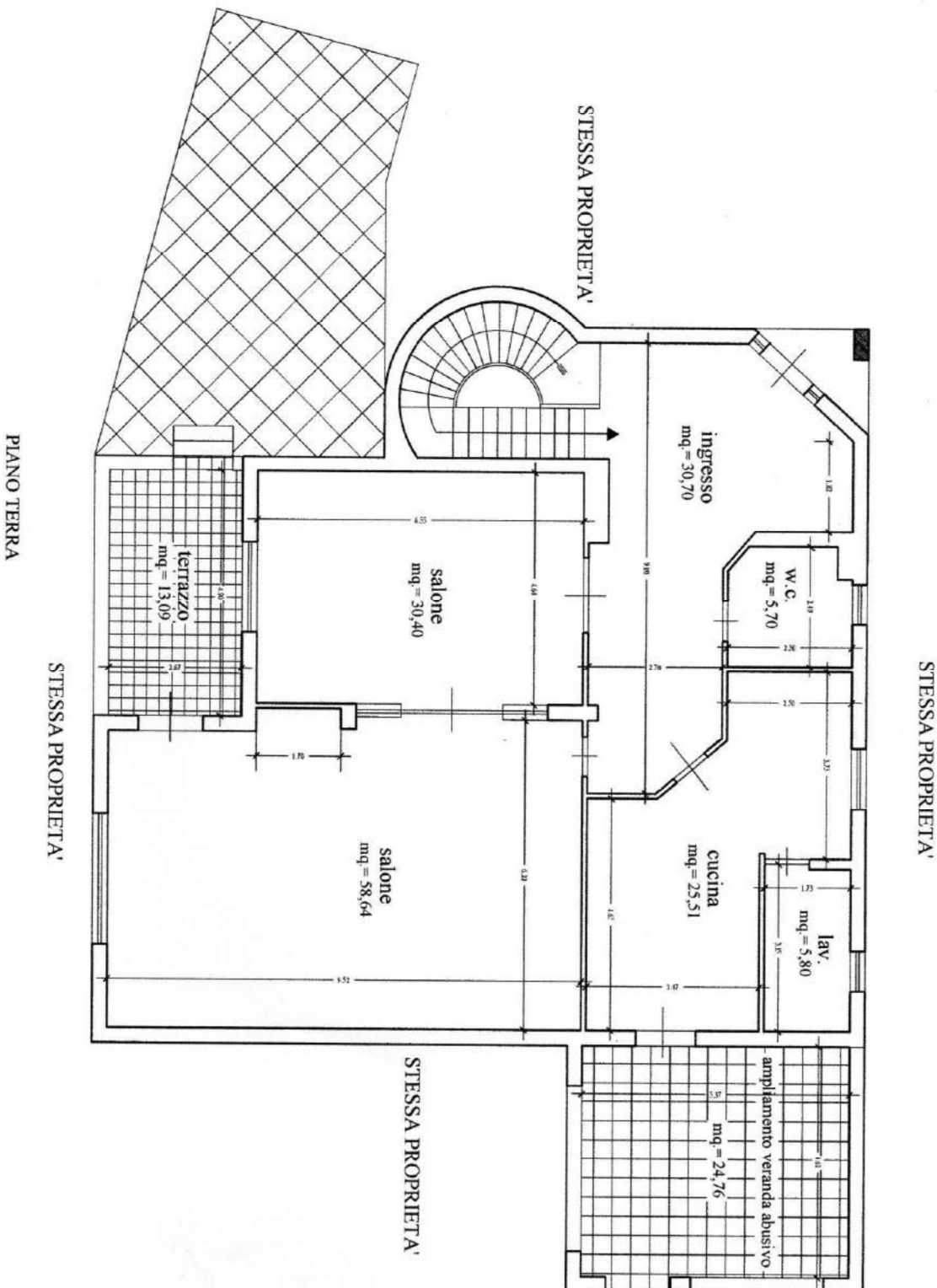

PIANO TERRA

STESSA PROPRIETA'

STESSA PROPRIETA'

STESSA PROPRIETA'



PIANO PRIMO

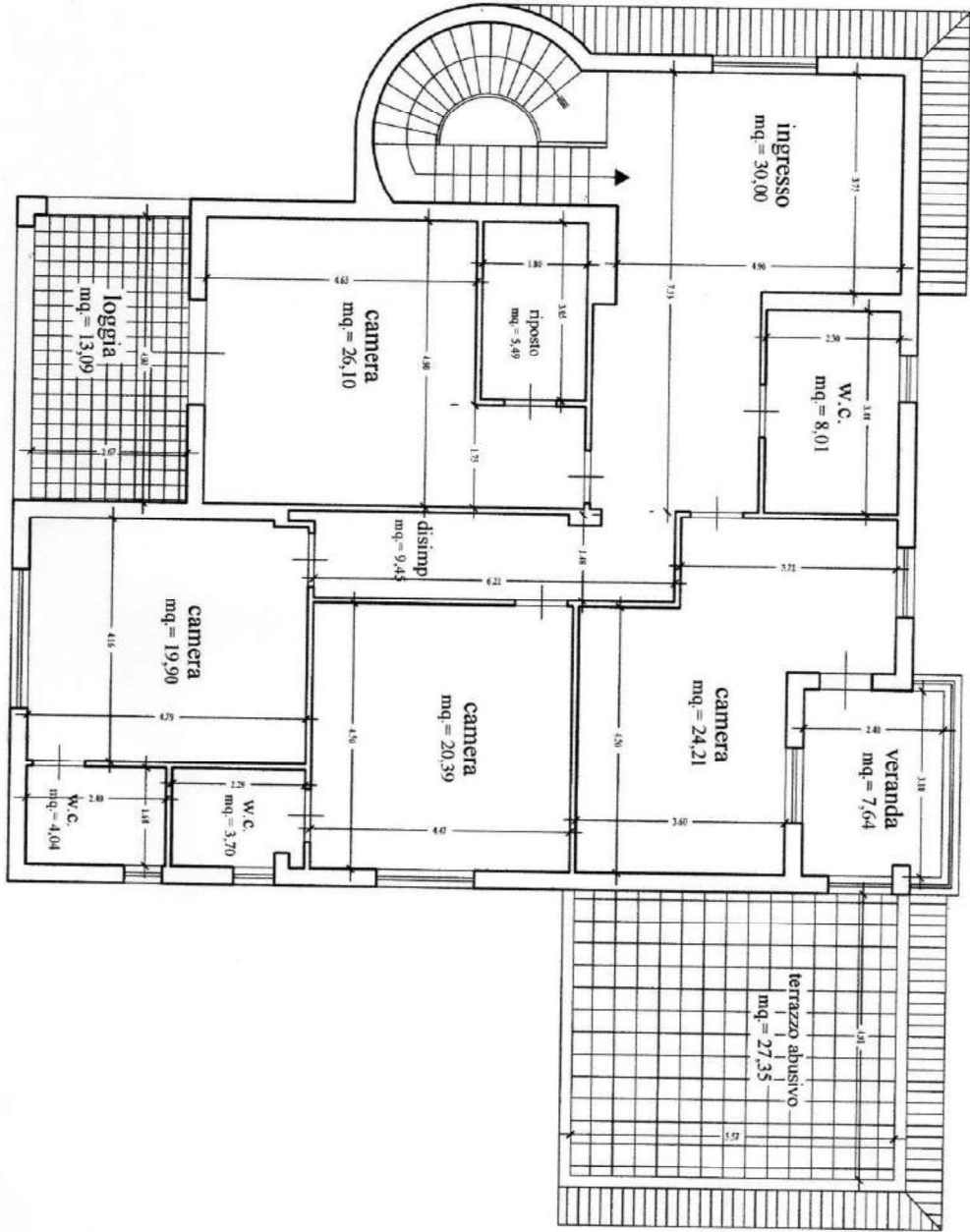

PIANO COPERTURA

