

MODULARIO  
fig. cont. 487



MINISTERO DELLE FINANZE  
DIREZIONE GENERALE DEL CATASTO E DEI S.S.TT.EE.  
**CATASTO EDILIZIO URBANO** (RDL 13-4-1939, n. 652)

MOD. BM (CEU)

LIRE  
**385**

Planimetria di u.r.u. in Comune di Palermo via Grazio civ. 19

**1227604**



UFFICIO TECNICO CATASTRALE  
PALERMO

035470 14 APR 93

*prop. x*

*proprietà*

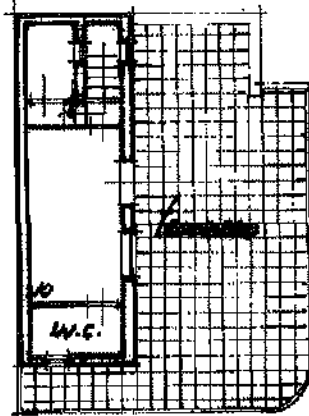

VIA VIRGILIO

*pianta piano quarto  
h. 500.*

VIA GRAZIO

ORIENTAMENTO



SCALA DI 1:200

RISERVATO ALL'UFFICIO

Denuncia di variazione   
Ultima planimetria in atti  
Identificativi catastali  
Data presentazione: 14/04/1993 - Data: 29/05/2023 - n. T362650 - Richiedenti  
Totale fogli 2 Fognaio di acquisizione: A4(210x297) - Formato stampa richiedenti: A4(210x297)  
data \_\_\_\_\_ Firma \_\_\_\_\_

num. 01  
Catastro dei fabbricati - Situazione al 29/05/2023 - Comune di PALERMO (0273) - < Foglio 2 - Particella 1029 - Subalterno 9 >  
Firmato **DIREMANSIZIO BAYARICRE** Emesso Da: INFOCAMERE QUALIFIED ELECTRONIC SIGNATURE CA Serial# 1f14d7

