

FALLIMENTO

(N. 12/2021)

Stima del valore di mercato



Immobile sito in Palermo, via Carmelo Lazzaro n. 7 - 7a, piano terra

ALLEGATO C

Tav. 1.0 - Pianta di rilievo, scala 1:100;

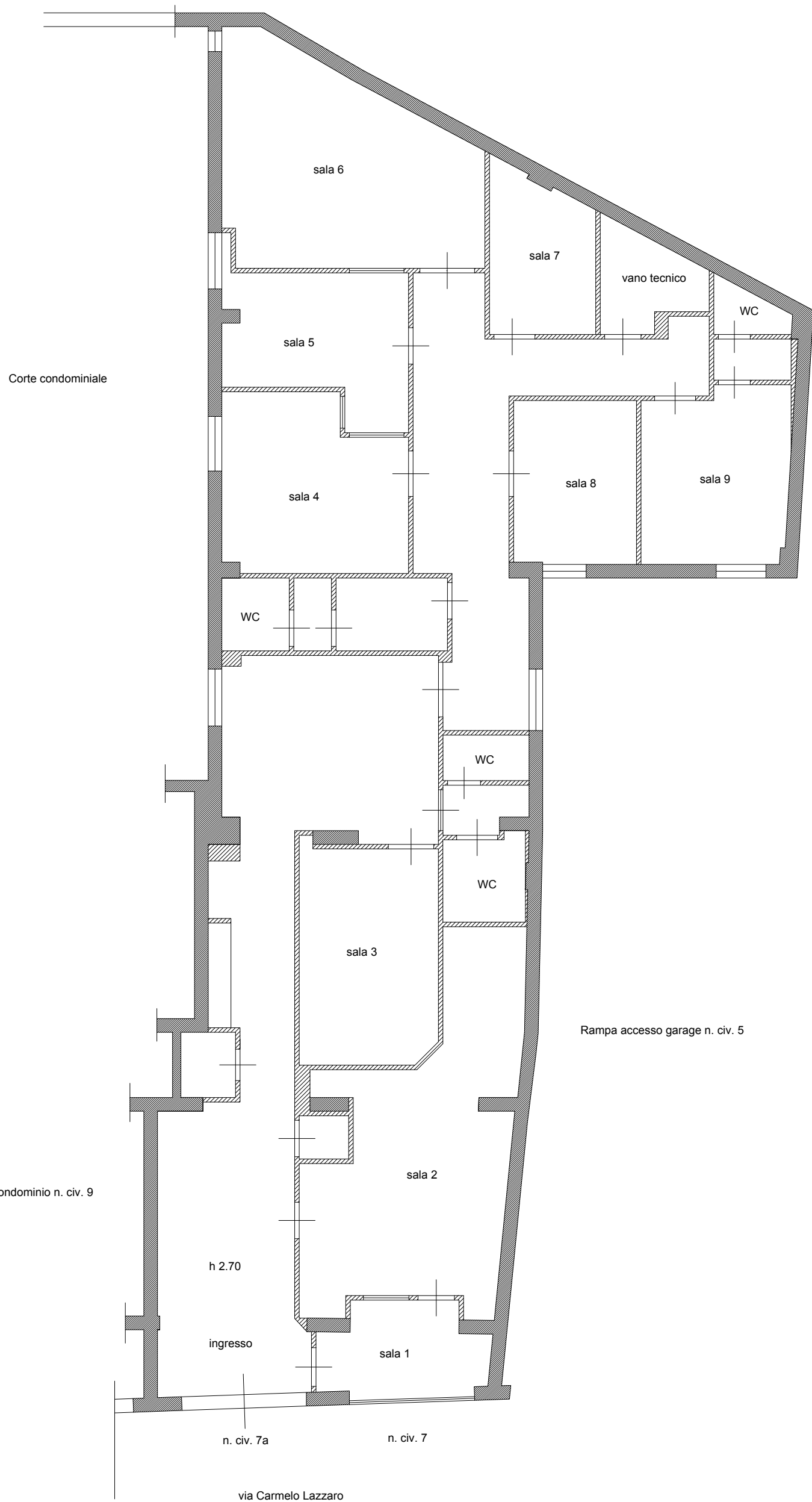



 OPERE IN CALCESTRUZZO DI CEMENTO ARMATO E MURATURA
 OPERE IN CARTONGESSO

via Carmelo Lazzaro n. / - /a Fg.61, part.1603, sub.83 - piano terra Rilievo: pianta dello stato di fatto Enrico Lizzio, architetto via Valerio Villareale, 59 Palermo 091 332104	tav. 1.0 30.03.2022 1:100
--------------------------------------------------------------------------------------------------------------------------------------------------------------------------------------------	---------------------------------