

MOD. C.A.R.N.I.  
F. - Tab. 3. 2. - 315



MINISTERO DELLE FINANZE  
DIREZIONE GENERALE DEL CATASTO E DEI SERVIZI TECNICI ERARIALI  
NUOVO CATASTO EDILIZIO URBANO

Mod. B - Nuovo Catasto Edilizio Urbano

L. 50

Planimetria dell'immobile situato nel Comune di **PALERMO** via dell'Orsa Maggiore n° 106  
Ditta [redacted]  
Allegata alla dichiarazione presentata all'Ufficio Tecnico Erariale di **PALERMO**

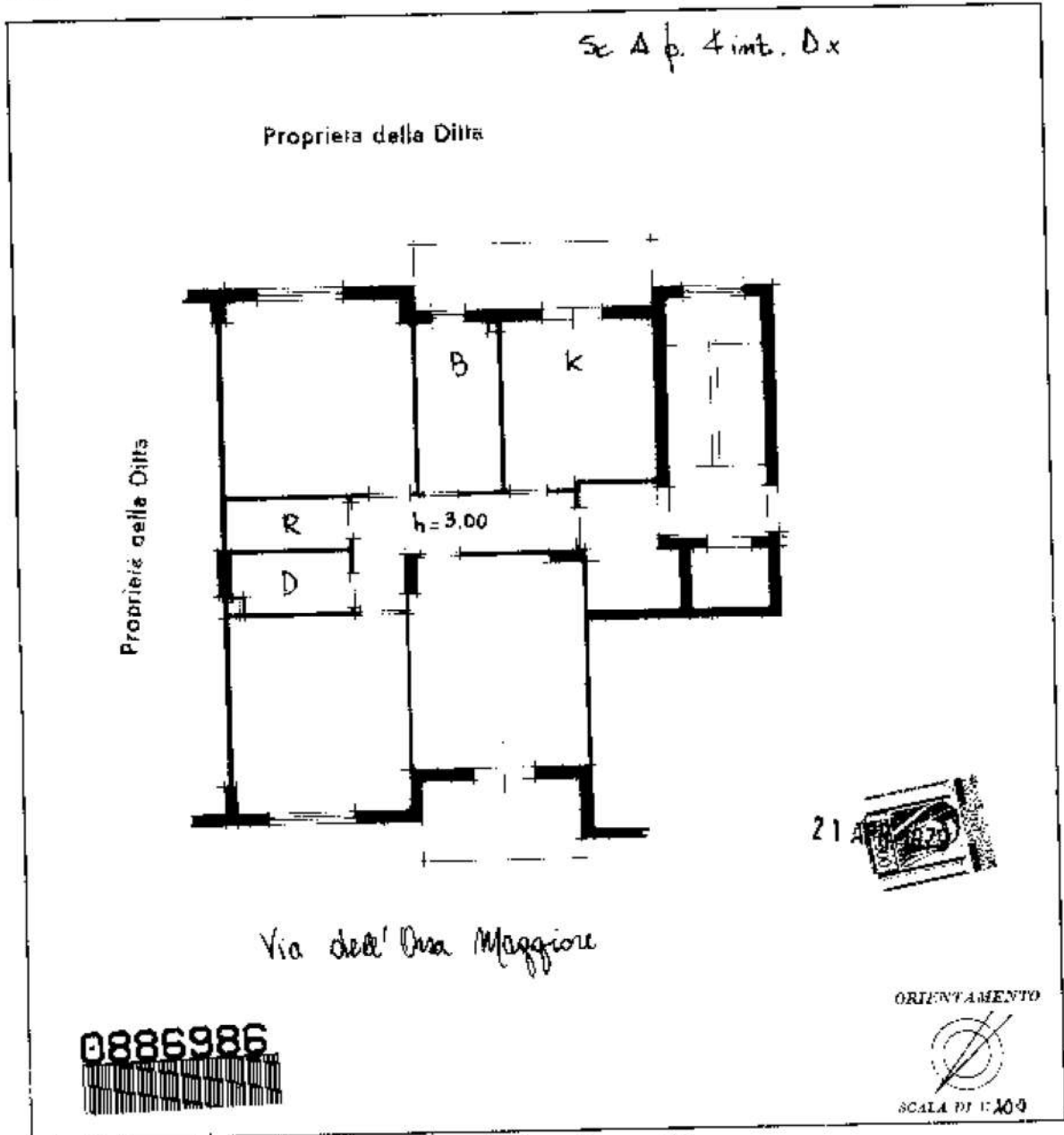

SPAZIO RISERVATO PER LE ANNOTAZIONI D'UFFICIO

DATA	SP. 100
PROT. N°	

Completata dal [redacted]  
 Iscritta all'Albo di [redacted]  
 della Provincia di **PALERMO**  
 Data: **21 APR 1979**  
 Firma: [signature]

pinam 01

Catasto dei Fabbricati - Situazione al 13/02/2023 - Comune di PALERMO(G273) - < Foglio 72 - Particella 946 - Subalterno 16 >  
Firmato DA/10/HM/ENT/BRAS/VAT/05/05/ED/RSB.D86/PS/SITE-AT/10/ANNE/10/QUALIFIED CERTIFICATES CA Serial#: 6f69b5c0347f4258

Ultima planimetria in atti