



# MINISTERO DELLE FINANZE DIREZIONE GENERALE DEL CATASTO E DEI SERVIZI TECNICI ERARIALI NUOVO CATASTO EDILIZIO URBANO

(R. DECRETO LEGGE 23 APRILE 1939-XVII, N. 652)

Planimetria dell'immobile situato nel Comune di PALERMO

Via NAZARIO SAURO n° 18

Ditta

Allegata alla dichiarazione presentata all'Ufficio <sup>01</sup>TECNICO ERARIALE  
(ex Ufficio Tecnico e del Catastro)

di PALERMO

PIANTA AMMEZZATO

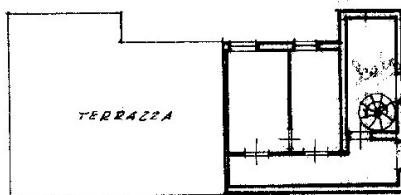

TERRAZZA

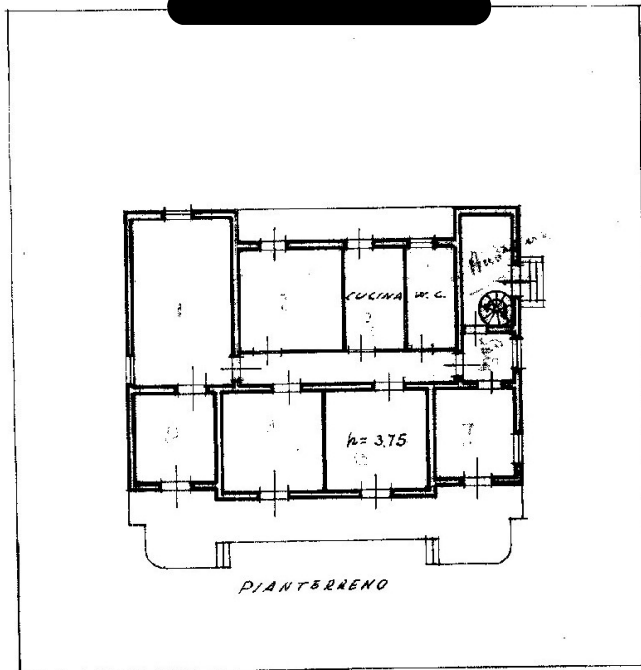

PIANTERRENO

VIA NAZARIO SAURO

ORIENTAMENTO



SCALA DI 1:200

0355859



\*0355859\*

SPAZIO RISERVATO PER LE ANNOTAZIONI D'UFFICIO

DATA 16 Settembre 1952  
PROF. N° 100683 -

Compilata da:

[Redacted]  
Iscritta all'Albo degli Ingegneri  
della Provincia di Palermo  
nata 12 Settembre 1952

Firma:

[Redacted Signature]

porzione di immobile non pignorata,  
non oggetto di stima, né di vendita

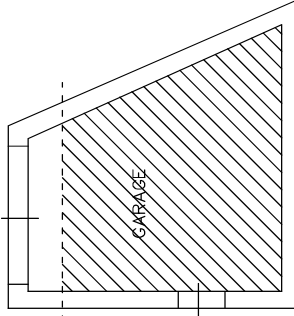
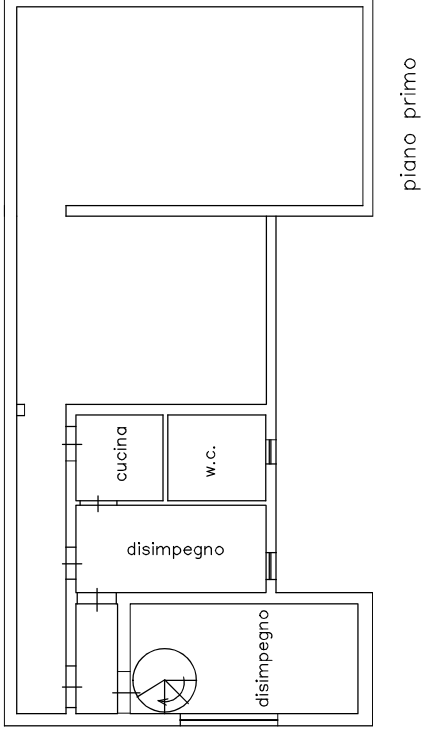
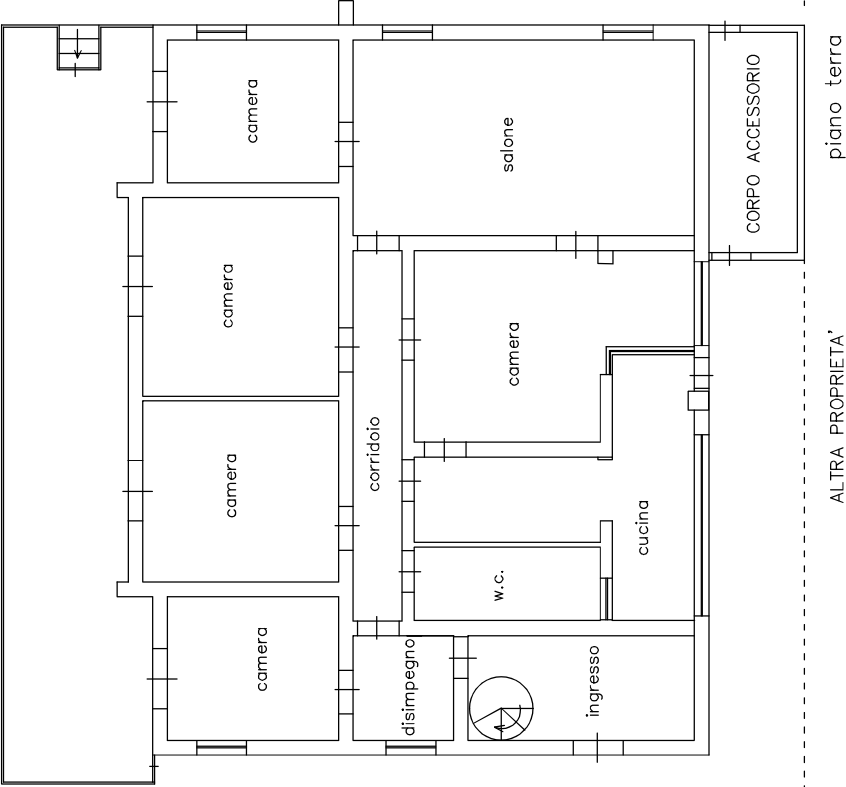

Villa sita a Palermo, via Nazario Sauro n.18  
Stato di fatto  
piano terra e primo  
scala 1:100





Sovrapposizione tra foglio di mappa catastale e foto satellitare dell'area di sedime dell'immobile

porzione di immobile non pignorata,  
non oggetto di stima, nè di vendita

ampliamento

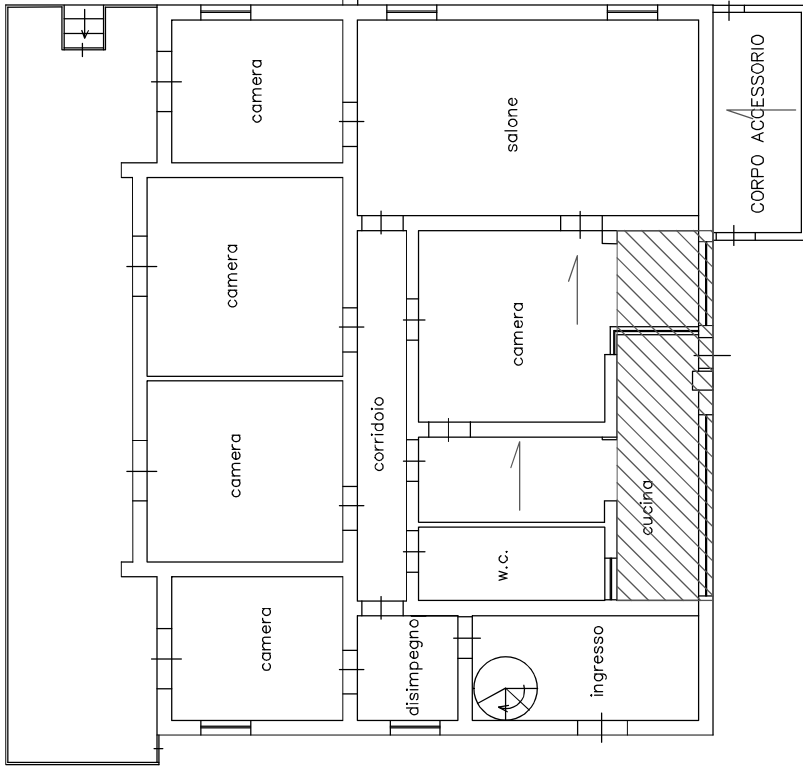
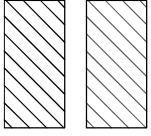

ALTRA PROPRIETA'

piano terra

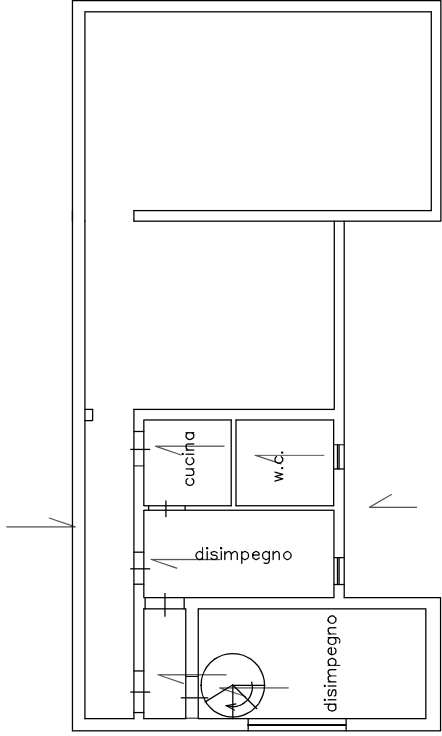

piano primo

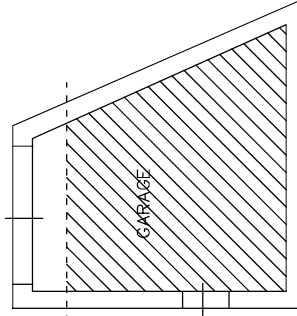

Villa sita a Palermo, via Nazario Sauro n.18

Diffonità catastali

piano terra e primo

scala 1:100