

## All 1 registro fotografico



1 Vista aerea dell'edificio



2 Vista aerea dell'edificio



3 Vista aerea dell'edificio





4 Vista aerea dell'edificio



5 Prospetto est dell'edificio





4 Prospetto est dell'edificio



5 Prospetto nord dell'edificio



MODULARIO  
F. rig. rend. 497



MINISTERO DELLE FINANZE  
DIREZIONE GENERALE DEL CATASTO E DEI SS.TT.EE.  
**CATASTO EDILIZIO URBANO** (RDL 13-4-1939, n. 652)

MOD. BN (CELI)

LIRE  
**250**

Planimetria di u.i.u. in Comune di **PALERMO** via **VICOLO GUARNASCHELLI** civ. ....

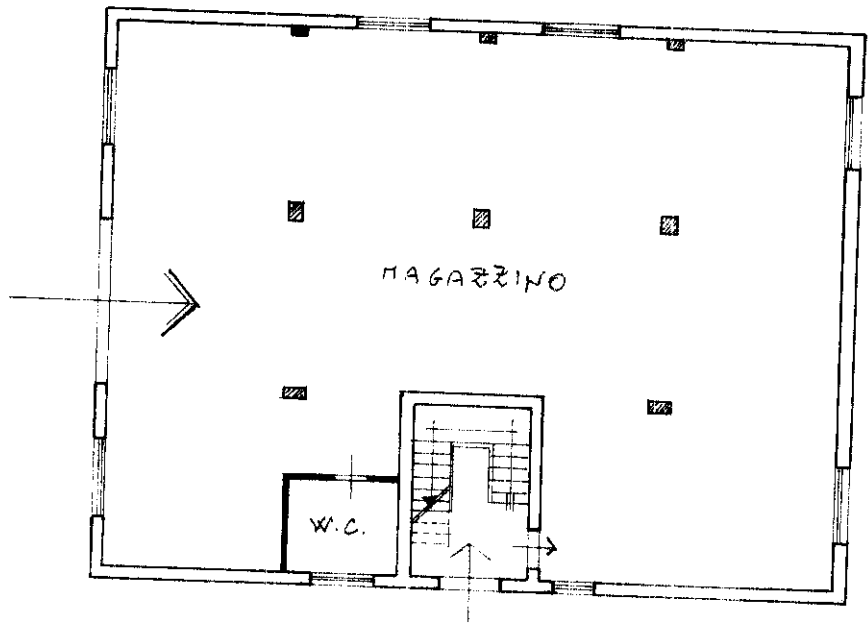
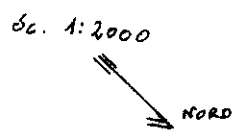
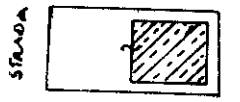

PIANO TERRA

H = 4,00 mt.

ORIENTAMENTO

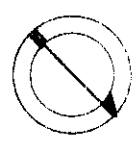

SCALA DI 1:200

**0902954**

arazione di N.C.   
ora di variazioni   
Ultima planimetria in atti

Compilata dal **GEOMETRA**

RISERVATO ALL'UFFICIO

Data presentazione: 14/07/1989 - Data: 02/02/2021 - n. T351291 - Richiedente: NGRGNN83R02G273D  
Totale schede: 1 - Formato di acquisizione: A4(210x297) - Formato stampa richiesto: A4(210x297)

185... sub **2**

data **4-7-1989** Firma **Man... ca**

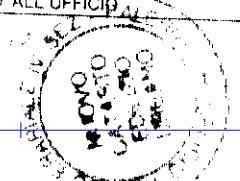

Catasto dei Fabbricati - Situazione al 02/02/2021 - Comune di PALERMO (G273) - < Foglio: 92 - Particella: 2385 - Subalterno: 2 >  
Firmato DA: **ING. GIOVANNI SCIBERRI** del **PROBAPIC S.P.A. NG CA 3** Serial#: 3d1763c2a0470572aeeb70dfa5ea495





MODULARIO  
F. rig. rend. 497



MINISTERO DELLE FINANZE  
DIREZIONE GENERALE DEL CATASTO E DEI SS.TT.EE  
**CATASTO EDILIZIO URBANO** (R.D.L. 13-4-1939, n. 652)

MOD. 8N (CE)

LIRE  
**250**

Planimetria di u.i.u. in Comune di PALERMO via GUARNASCHELLI civ. ....



Sc. 1:2000



PIANO SECONDO

H = 3,20

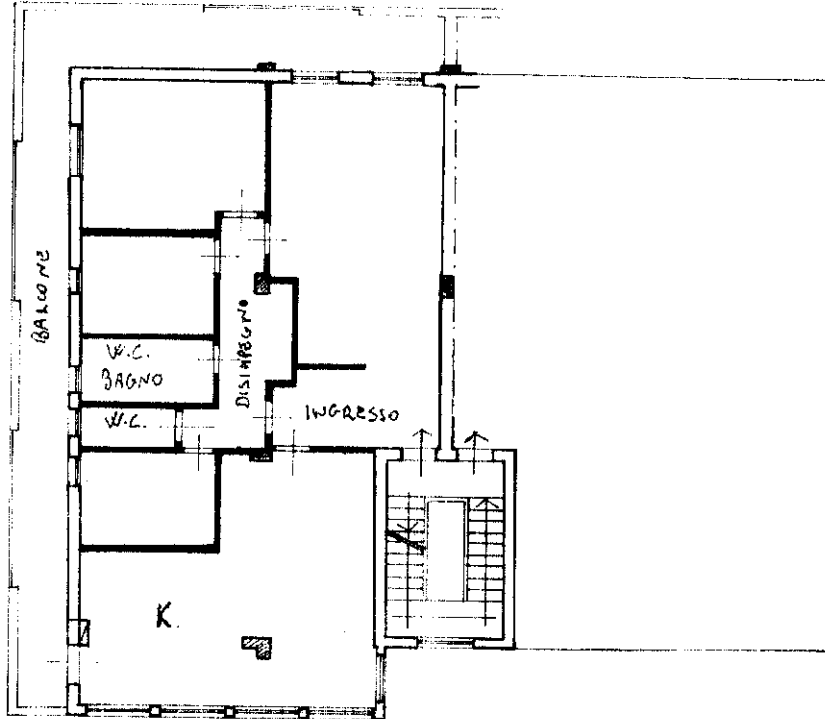

ORIENTAMENTO

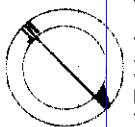

SCALA DI ...



Dichiarazione di N.C.   
Ultima planimetria in variazione

Compilata dal G. EDMEIRA  
(Titolo, cognome e nome)

RISERVATO ALL'UFFICIO

14 LUG. 1989

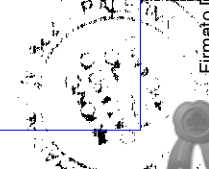

in su 01  
Situazione al 02/02/2021 - Comune di PALERMO (G273) - < Foglio: 92 - Particella: 2385 - Subalterno: 7 >  
Catasto dei Fabbricati - Ufficio del Prov. di PALERMO - Ufficio del Prov. di PALERMO - Ufficio del Prov. di PALERMO - Ufficio del Prov. di PALERMO  
Firmato DA: EDMEIRA

MODULARIO  
F. rig. rend. 497



MINISTERO DELLE FINANZE  
DIREZIONE GENERALE DEL CATASTO E DEI SS.TT.EE.  
**CATASTO EDILIZIO URBANO** (RDL 13-4-1939, n. 652)

MOD. BN (CEU)

LIRE  
**250**

Planimetria di u.l.u. in Comune di PALERMO via VICOLE GUARNASCHELLI

civ. ....

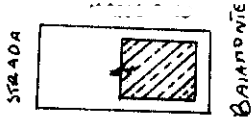

sc. 1:2000

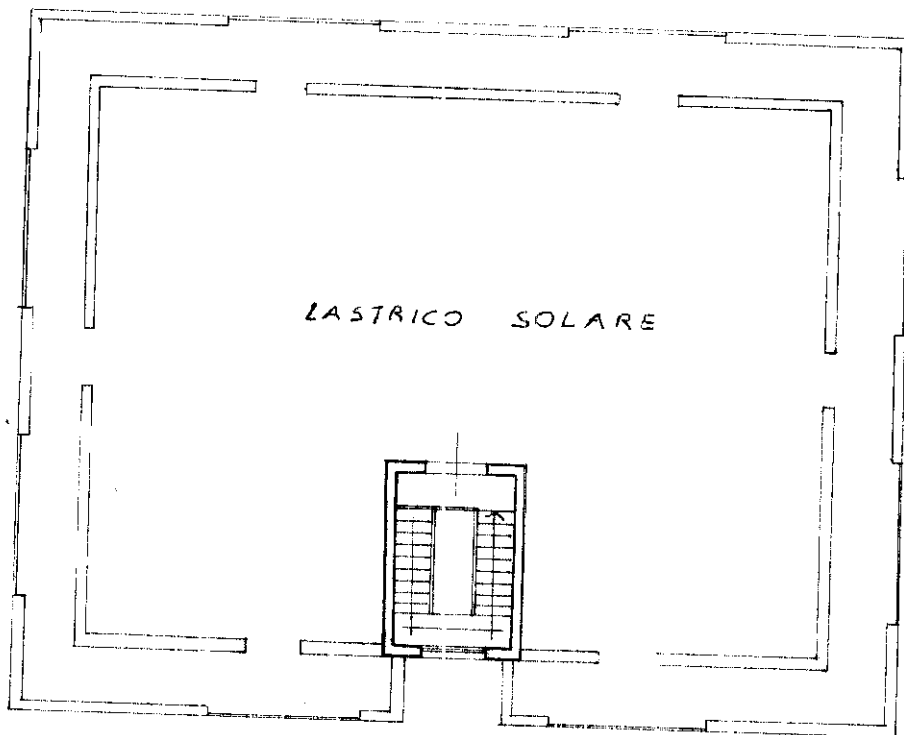
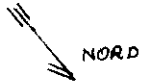

PIANO  
TERZO

**0902958**

ORIENTAMENTO

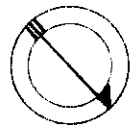

SCALA DI 1:200

Dichiarazione di N.C.   
Denuncia di variazione   
Ultima planimetria in atti

Compiata dal GEOMETRA  
(Titolo, cognome e nome)

RISERVATO ALL'UFFICIO

Data presentazione: 14/07/1989 - Data: 02/02/2021 - n. T351298 - Richiedente: NGRGNN83R02G273D

Totale schede: 1 Formato di acquisizione: A4(210x297) - Formato stampa richiesto: A4(210x297)

n. 2585 sub 8 data 4-7-1989 Firma Berthel

LUG. 1989  
3-1-89



Catastro dei Fabbricati - Situazione al 02/02/2021 - Comune di PALERMO (G273) - < Foglio: 92 - Particella: 2385 - Subalterno: 8 >  
Firmato Da: IGN 656 GIANNI SCIALOJA PROBAPBC S.P.A. NG CA 3 Serial#: 3d1763c2a0470572aee670d1af55e495