



MINISTERO DELLE FINANZE
DIREZIONE GENERALE DEL CATASTO E DEI SERVIZI TECNICI ERARIAI

NUOVO CATASTO EDILIZIO URBANO

(R. DECRETO-LEGE 12 APRILE 1940-N. 271)

Planimetria dell'immobile situato nel Comune di *Villabate*

Via Vittorio Emanuele n°420

Ditta *...*

Allegata alla dichiarazione presentata all'Ufficio (*)

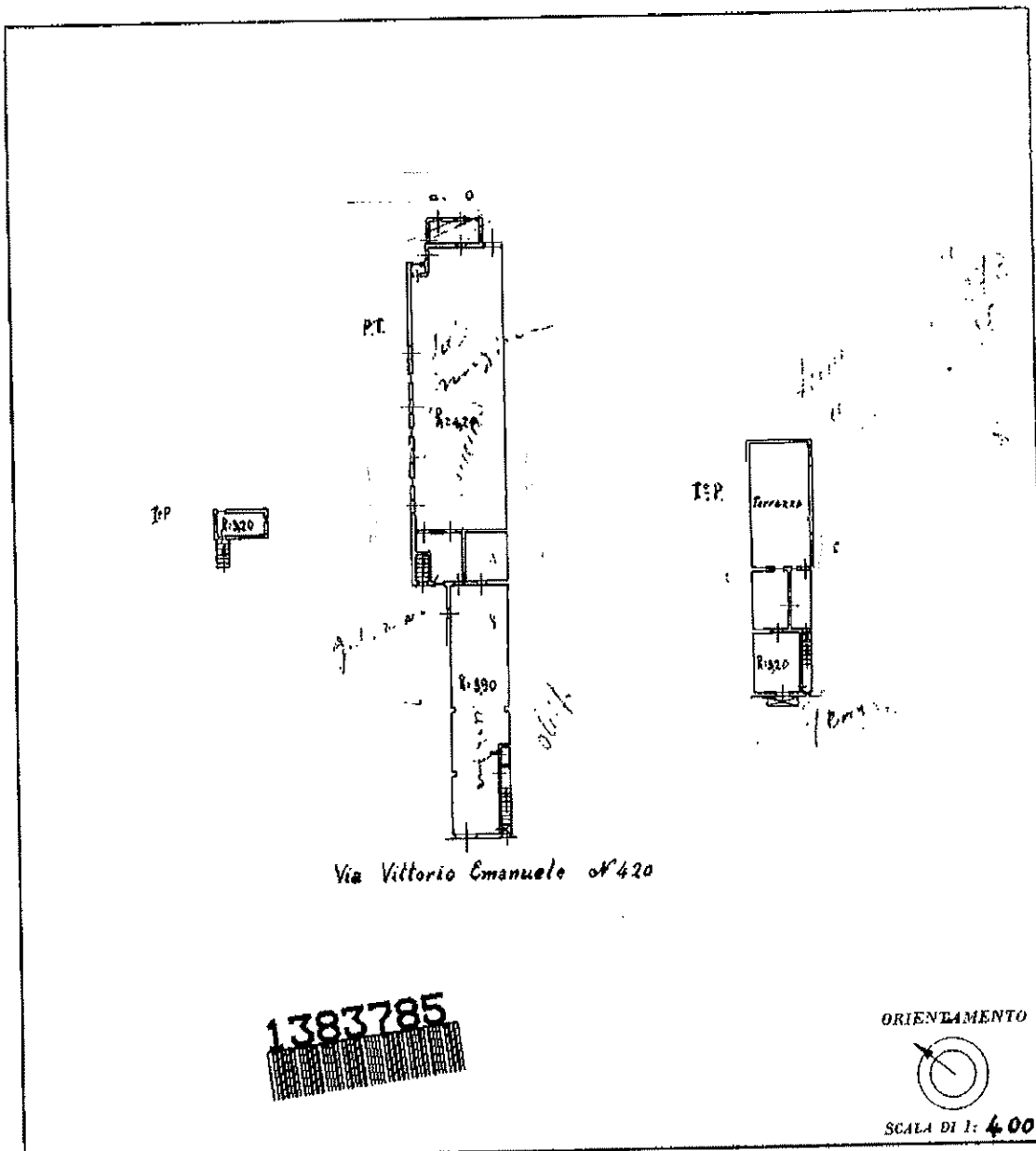

1383785

SPAZIO RISERVATO PER LE ANNOTAZIONI D'UFFICIO	
DATA	
PROT. N°	

Compilata da: *(Titolo, nome e cognome del tecnico)*
 Iscritto all'Albo de
 della Provincia di
 DATA
 Firmato: *S...*

Catasto dei Fabbricati - Situazione al 14/09/2018 - Comune di VILLABATE (L916) - Foglio: 2 - Particella: 563 - Subalterno: 1 >
 Firmato da: **CONS. DI FABBRICATI**



PLANIMETRIA ATTUALE

CORSO VITTORIO EMANUELE N. 440 - VILLABATE (PA)
Piano Terra e Ammezzato

Foglio 2 - Particella 563 - Sub 1
Foglio 2 - Particella 1372
Foglio 4 - Particella 926 - Sub 1

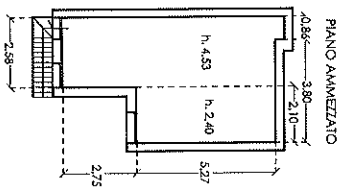
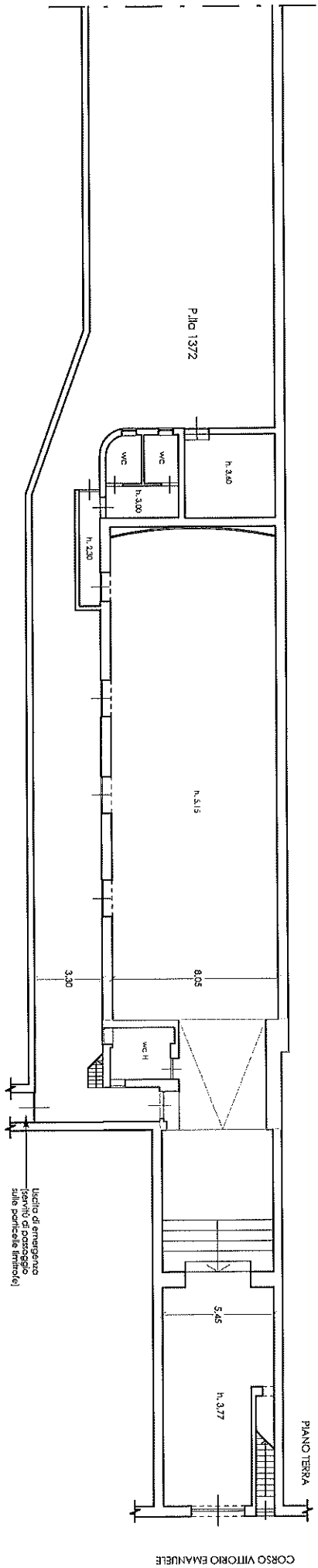

Sup. Lorda Piano Terra	400,00 mq
Sup. Lorda Piano Ammezzato	40,00 mq
Sup. terreno p.lla 1372 (come da mappa catastale)	440,00 mq
Sup. terreno p.lla 563 (come da mappa catastale)	100,00 mq
Sup. Commerciale 400 + 40 + (440 x 10%) + ((540-440) x 2%) =	486,00 mq

PLANIMETRIA DI CONFRONTO
 CON LA PLANIMETRIA DEL 1968
 IN POSSESSO DEL COMUNE

CORSO VITTORIO EMANUELE N. 440 - VILLABATE (PA)
 Piano Terra e Ammezzato

Foglio 2 - Particella 563 - Sub 1
 Foglio 2 - Particella 1372
 Foglio 4 - Particella 926 - Sub 1

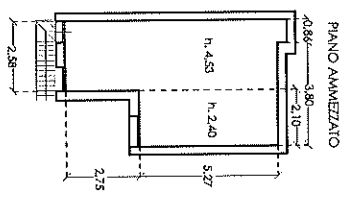
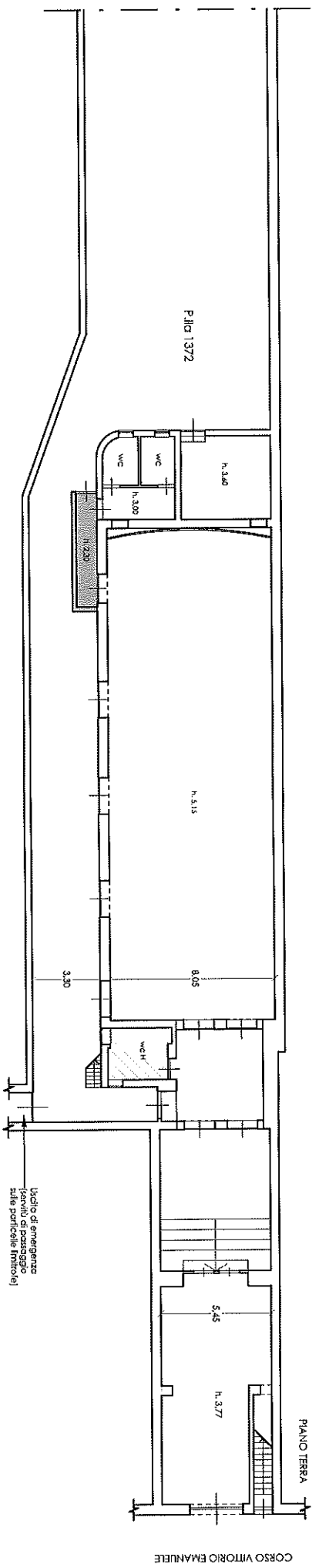

- OPERE NON SANABILI
 (da rimuovere)
- OPERE SANABILI
 (Permesso di costruire in sanatoria)

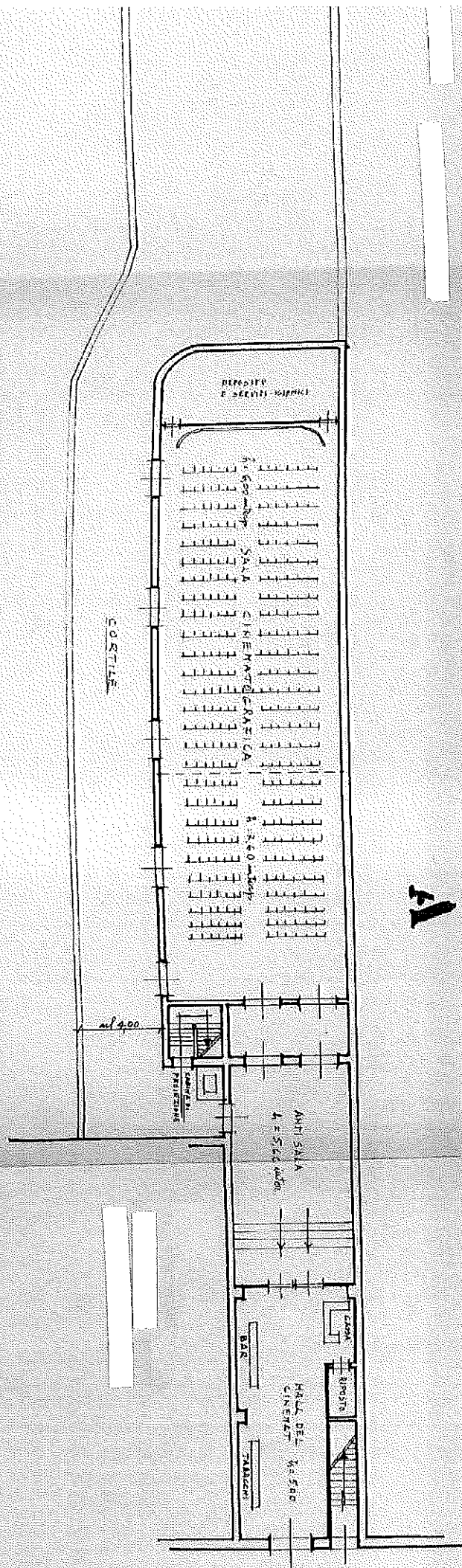

A

SCALA 1:200

CORSO VITTORIO EMANUELE