

MODULARIO
F. - Cat. S. P. - 313



MINISTERO DELLE FINANZE

Mod. B (Nuovo Catasto Edilizio Urbano)

DIREZIONE GENERALE DEL CATASTO E DEI SERVIZI TECNICI ERARIALI

Lire
20

NUOVO CATASTO EDILIZIO URBANO

(R. DECRETO LEGGE 10 APRILE 1960, N. 652)

Planimetria dell'immobile situato nel Comune di PALERMO Via NOCE, 33 - inf. 15 - Scala B

Ditta [REDACTED]

Allegata alla dichiarazione presentata all'Ufficio Tecnico Erariale di PALERMO

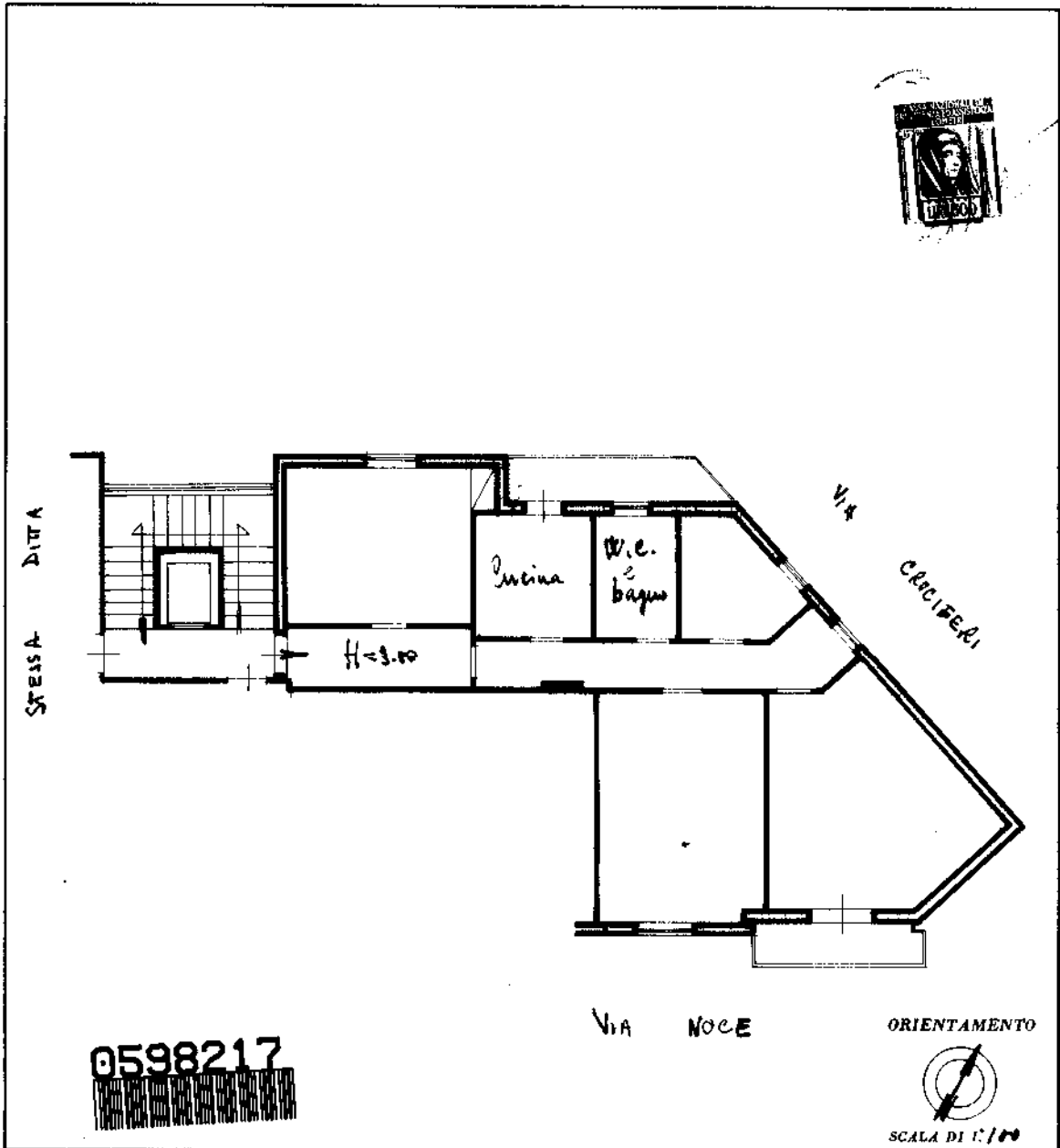

0598217

SPAZIO RISERVATO PER LE ANNOTAZIONI D'UFFICIO

DATA	
PROT. N°	2617/65

Compilata dal glavetto
 Iscritto all'Albo dei glav.
 della Provincia di Palermo
 DATA 13-2-1965
 Firma: [REDACTED]

invari 01

Catasto dei Fabbricati - Situazione al 10/02/2023 - Comune di PALERMO(G273) - < Foglio 49 - Particella 1474 - Subalterno 39 >
(SCALA) B (INTERNO) 15 n. 33; VIA NOCE n. 33 Piano 5

Ultima planimetria in atti