

MODULARIO  
- Cat. S. T. - 264.



MINISTERO DELLE FINANZE  
DIREZIONE GENERALE DEL CATASTO E DEI SERVIZI TECNICI ERARIALI  
**NUOVO CATASTO EDILIZIO URBANO**  
(R. DECRETO-LEGE 15 APRILE 1929, N. 452)

Mod. A (Nuovo Catasto Edilizio Urbano)

Lire  
50

Planimetria dell'immobile situato nel Comune di Palermo Via G. Cirincione n. 105/B  
Ditta [REDACTED] nata a Palermo il [REDACTED]  
Allegata alla dichiarazione presentata all'Ufficio Tecnico Erariale di PALERMO

1° PIANO

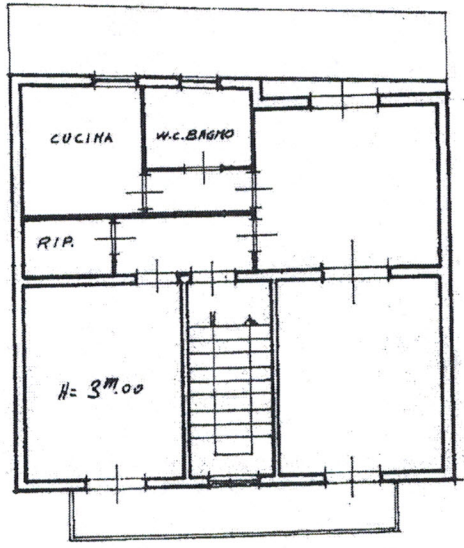

1188921

ORIENTAMENTO  
  
SCALA DI 1: 100

SPAZIO RISERVATO PER LE ANNOTAZIONI D'UFFICIO

DATA  
PROT. N° 2322

Compilata dal Geometra  
[REDACTED]  
Iscritto all'Albo dei Geometri  
della Provincia di Palermo  
DATA [REDACTED]  
Firma: [REDACTED]

Ultima planimetria in atti

Data presentazione: 02/02/1979 - Data: 11/07/2022 - n. T28147 - Richiedente: [REDACTED]  
Totale fogli: 1 - Formato di acquisizione: A3(297x420) - Formato stampa richiesto: A4(210x297)

input 01

Catasto dei Fabbricati - Situazione al 11/07/2022 - Comune di PALERMO(G273) - < Foglio 88 - Particella 908 - Subalterno 2 >