

TRIBUNALE DI PALERMO
-SEZIONE SESTA CIVILE - ESECUZIONI IMMOBILIARI-
CONSULENZA TECNICA D'UFFICIO
R.G. ES. N. 383/2022
DOSSIER FOTOGRAFICO



Foto n. 1 Via Piante del Principe n. 59 Carini (PA) - 38°09'44.7"N 13°09'18.0"E - Coordinate Google maps.

*Comune di Carini (PA)
Via Piante del Principe n. 59*

TRIBUNALE DI PALERMO
-SEZIONE SESTA CIVILE - ESECUZIONI IMMOBILIARI-
CONSULENZA TECNICA D'UFFICIO
R.G. ES. N. 383/2022
DOSSIER FOTOGRAFICO



Foto n. 2 - Prospetto principale dell'unità immobiliare, la corte antistante risulta definita e pavimentata con pietra naturale.

*Comune di Carini (PA)
Via Piante del Principe n. 59*

TRIBUNALE DI PALERMO
-SEZIONE SESTA CIVILE - ESECUZIONI IMMOBILIARI-
CONSULENZA TECNICA D'UFFICIO
R.G. ES. N. 383/2022
DOSSIER FOTOGRAFICO

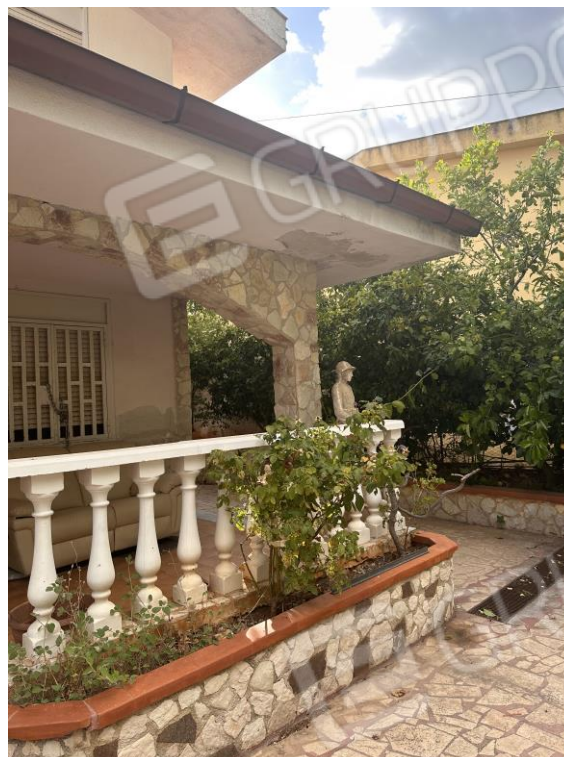

Foto n. 3 - Prospetto laterale dell'unità immobiliare, oltre il corpo accessorio

*Comune di Carini (PA)
Via Piante del Principe n. 59*

TRIBUNALE DI PALERMO
-SEZIONE SESTA CIVILE - ESECUZIONI IMMOBILIARI-
CONSULENZA TECNICA D'UFFICIO
R.G. ES. N. 383/2022
DOSSIER FOTOGRAFICO



Foto n. 4 - Retrospetto e secondo corpo accessorio.

*Comune di Carini (PA)
Via Piante del Principe n. 59*

TRIBUNALE DI PALERMO
-SEZIONE SESTA CIVILE - ESECUZIONI IMMOBILIARI-
CONSULENZA TECNICA D'UFFICIO
R.G. ES. N. 383/2022
DOSSIER FOTOGRAFICO



Foto n. 5 - Retrospetto, ingresso alla piscina da inertizzare posta sul lato nord dell'unità immobiliare.

*Comune di Carini (PA)
Via Pianta del Principe n. 59*

TRIBUNALE DI PALERMO
-SEZIONE SESTA CIVILE - ESECUZIONI IMMOBILIARI-
CONSULENZA TECNICA D'UFFICIO
R.G. ES. N. 383/2022
DOSSIER FOTOGRAFICO



Foto n. 6 - *Ingresso principale dell'unità, che immette nell'area living.*

Comune di Carini (PA)
Via Piante del Principe n. 59

TRIBUNALE DI PALERMO
-SEZIONE SESTA CIVILE - ESECUZIONI IMMOBILIARI-
CONSULENZA TECNICA D'UFFICIO
R.G. ES. N. 383/2022
DOSSIER FOTOGRAFICO



Foto n. 7 - Zona living che disimpegna il piano terra e primo, a quest'ultimo si accede dalla scala interna rifinita in marmo.

Comune di Carini (PA)
Via Pianta del Principe n. 59

TRIBUNALE DI PALERMO
-SEZIONE SESTA CIVILE - ESECUZIONI IMMOBILIARI-
CONSULENZA TECNICA D'UFFICIO
R.G. ES. N. 383/2022
DOSSIER FOTOGRAFICO



Foto n. 8 – Cucina dell'unità immobiliare, con porta/finestra che permette l'accesso al retrospetto dell'unità immobiliare.

Comune di Carini (PA)
Via Pianta del Principe n. 59

TRIBUNALE DI PALERMO
-SEZIONE SESTA CIVILE - ESECUZIONI IMMOBILIARI-
CONSULENZA TECNICA D'UFFICIO
R.G. ES. N. 383/2022
DOSSIER FOTOGRAFICO



Foto n. 9 - Servizio igienico di piano terra, boiler elettrico per la produzione dell'ACS in pessime condizioni di manutenzione.

*Comune di Carini (PA)
Via Pianta del Principe n. 59*

TRIBUNALE DI PALERMO
-SEZIONE SESTA CIVILE - ESECUZIONI IMMOBILIARI-
CONSULENZA TECNICA D'UFFICIO
R.G. ES. N. 383/2022
DOSSIER FOTOGRAFICO



Foto n. 10 - il piano primo dell'unità immobiliare è destinato alla zona notte, con annesso servizio igienico dotato di vasca da bagno.

*Comune di Carini (PA)
Via Piante del Principe n. 59*

TRIBUNALE DI PALERMO
-SEZIONE SESTA CIVILE - ESECUZIONI IMMOBILIARI-
CONSULENZA TECNICA D'UFFICIO
R.G. ES. N. 383/2022
DOSSIER FOTOGRAFICO



Foto n. 11 – Esterni del retrospetto – corpi accessori.

Comune di Carini (PA)
Via Piante del Principe n. 59

TRIBUNALE DI PALERMO
-SEZIONE SESTA CIVILE - ESECUZIONI IMMOBILIARI-
CONSULENZA TECNICA D'UFFICIO
R.G. ES. N. 383/2022
DOSSIER FOTOGRAFICO



Foto n. 12 - Interno dei vani oggetto di messa in pristino.

Comune di Carini (PA)
Via Pianta del Principe n. 59

TRIBUNALE DI PALERMO
-SEZIONE SESTA CIVILE - ESECUZIONI IMMOBILIARI-
CONSULENZA TECNICA D'UFFICIO
R.G. ES. N. 383/2022
DOSSIER FOTOGRAFICO



Foto n. 13 - Cucina esterna.

Comune di Carini (PA)
Via Piante del Principe n. 59