

Tribunale di Palermo
Sezione IV Civile - Esecuzioni Immobiliari
G. Es Dr.ssa Angela Notaro
Relazione di consulenza tecnica di ufficio
Esecuzione immobiliare R.G. Es. 563/2011

Esecuzione promossa da: Banca Nazionale del Lavoro S.p.A..

Contro: [REDACTED]

Data prossima udienza: 02.10.2015

Elaborato D2 - Planimetrie Lotto D

Palermo, li 25.05.2015

Il Consulente Tecnico D'Ufficio

Dott. Ing. Girolamo Gorgone



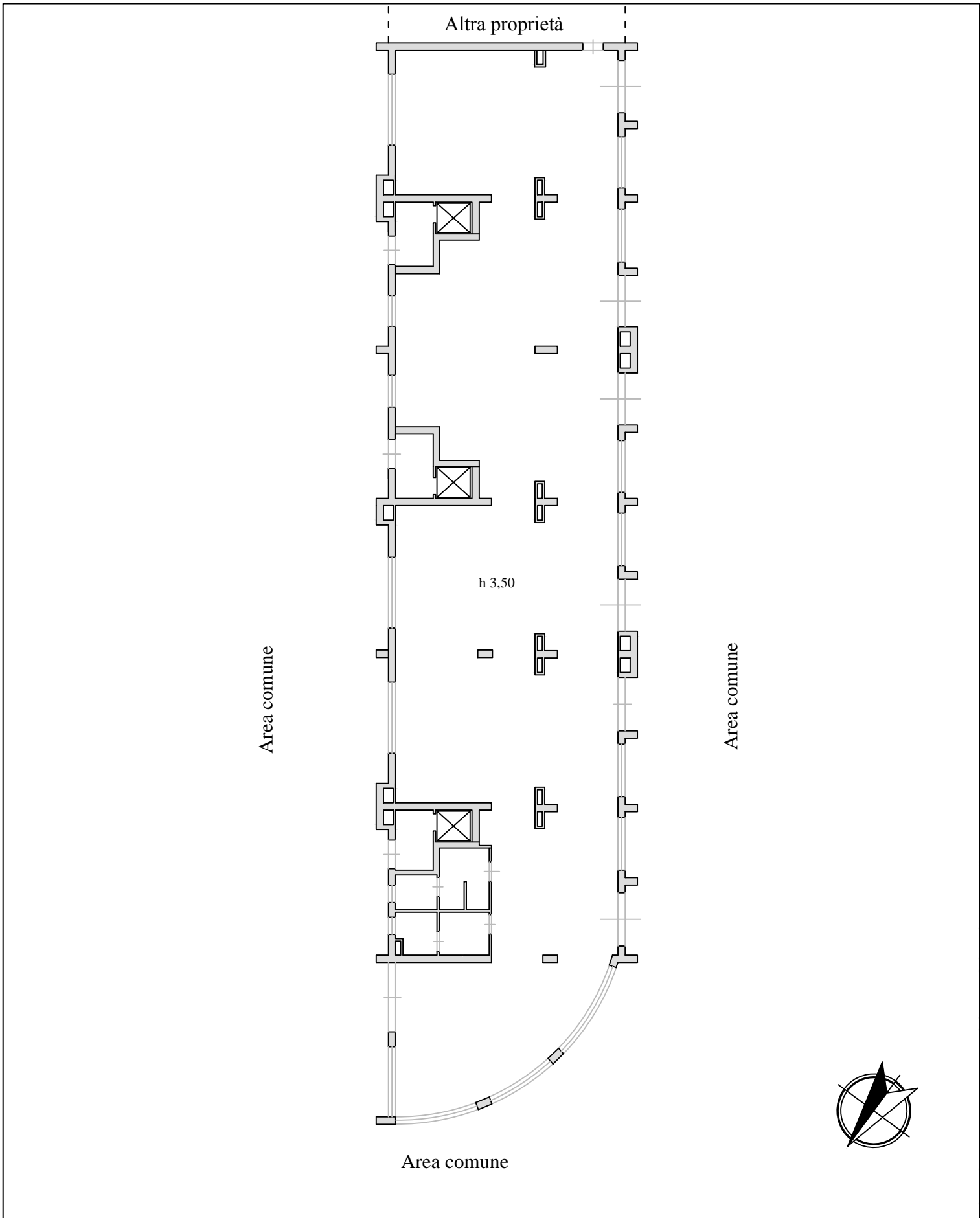

Consulenza Tecnica d'Ufficio RG Es 563/2011			REV. N°:	DESCRIZIONE:	DATA:
Elaborato:	Planimetria dello Stato di fatto Foglio 18 - Particella 3244 Sub 434 Piano Terra	TAVOLA D2.01	01	Prima emissione	Marzo 2015
Scala 1:200					
CTU: Dott. Ing. <i>Girolamo Gorgone</i>					

Firmato Da: GORGONE GIROLAMO Emesso Da: ARUBAPEC S.P.A. NG CA 3 Serial#: e95ff0082e77c754876552742470db







Legenda	
	Cono ottico di ripresa

Consulenza Tecnica d'Ufficio RG Es 563/2011			REV. N°:	DESCRIZIONE:	DATA:
Elaborato:	Individuazione coni ottici di ripresa	TAVOLA	01	Prima emissione	Marzo 2015
Scala 1:200	Foglio 18 - Particella 3244 Sub 434 Piano Terra	D2.02			
CTU: <i>Dott. Ing. Girolamo Gorgone</i>					

Firmato Da: GORGONE GIROLAMO Emesso Da: ARUBAPEC S.P.A. NG CA 3 Serial#: e95ff0082e77c754876552742470db

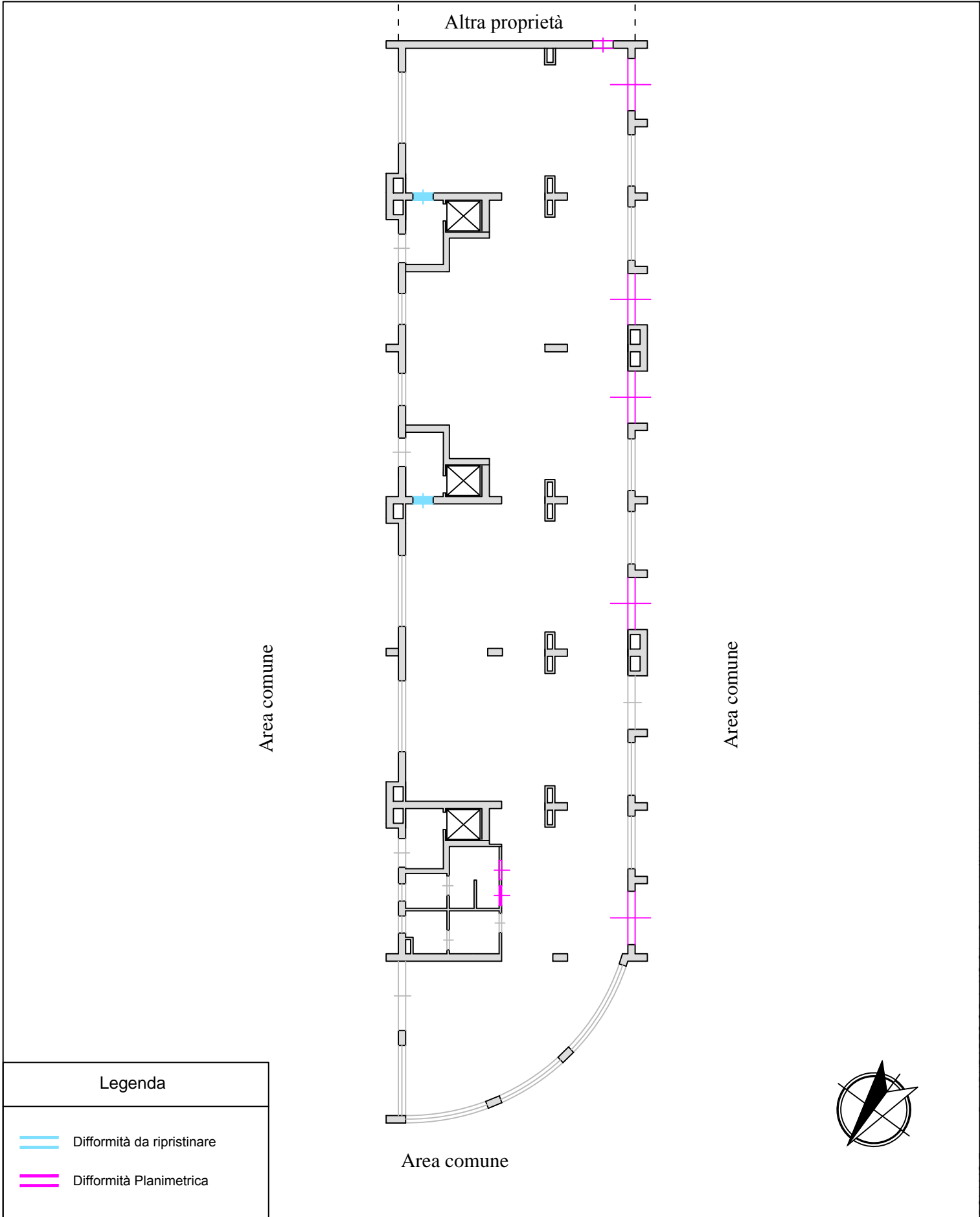



Legenda	
	Difformità da ripristinare
	Difformità Planimetrica

Consulenza Tecnica d'Ufficio RG Es 563/2011			REV. N°:	DESCRIZIONE:	DATA:
Elaborato:	Individuazione delle Difformità Foglio 18 - Particella 3244 Sub 434 Piano Terra	TAVOLA D2.03	01	Prima emissione	Marzo 2015
Scala 1:200					
CTU: Dott. Ing. <i>Girolamo Gorgone</i>					

Firmato Da: GORGONE GIROLAMO Emesso Da: ARUBAPEC S.P.A. NG CA 3 Serial#: e95ff0082e77c754876552742470db



Area comune



Cancello automatico
ingresso/uscita

Altra proprietà

Area comune

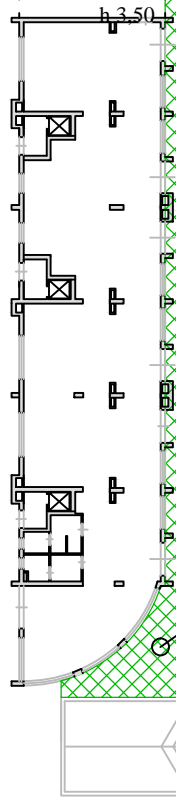

Area comune

Via P. V. 46

Area marciapiede

Cancello automatico
ingresso/uscita



Area comune

Legenda

 Parti condominiali comuni ai
locali commerciali

Consulenza Tecnica d'Ufficio RG Es 563/2011

REV. N°:

DESCRIZIONE:

DATA:

Elaborato:

**Individuazione delle parti condominiali
comuni ai locali commerciali**
Foglio 18 - Particella 3244 Sub 434

TAVOLA
D2.04

01

Prima emissione

Marzo 2015

Scala 1:500

CTU:
Dott. Ing. *Girolamo Gorgone*