

**Agenzia del Territorio  
CATASTO FABBRICATI  
Ufficio Provinciale di  
Palermo**

Dichiarazione protocollo n. PA0136513 del 19/04/2004

Planimetria di u.i.u. in Comune di Palermo

Via Villagrazia

civ. 423

Identificativi Catastali:

Sezione:

Foglio: 80

Particella: 115

Subalterno: 6

Compilata da:  
Arcajo Bernardo

Iscritto all'albo:  
Geometri

Prov. Palermo

N. 3318

Scheda n. 1

Scala 1:200

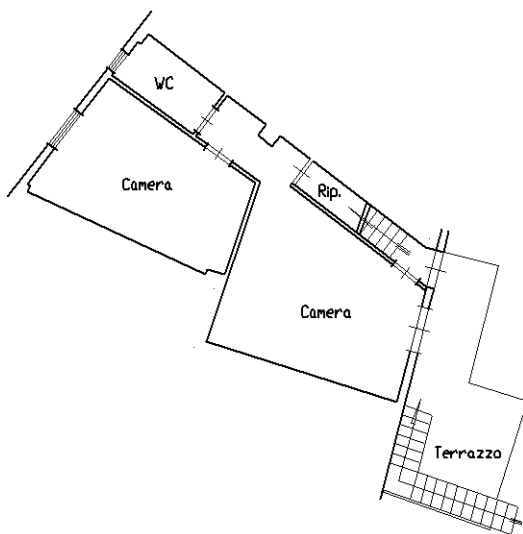

Pianta Piano Primo

H= cm 275

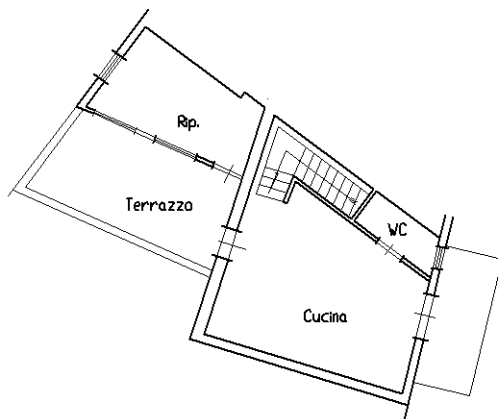

Pianta Piano Secondo

H= cm 311



Catasto dei Fabbricati - Situazione al 14/09/2022 - Comune di PALERMO(G273) - < Foglio 80 - Particella 115 - Subalterno 6 >  
VIA VILLAGRAZIA n. 423 Piano 1-2

Ultima planimetria in atti