

RELAZIONE FOTOGRAFICA IMMOBILE (F. 103/PART.LLA 1844/SUB. 6):



VEDUTA AEREA DEL FABBRICATO.



1-2 Ingresso/ salone.



3- cucina.



4- cucina.

2



5- disimpegno.



6- w.c.b.d.

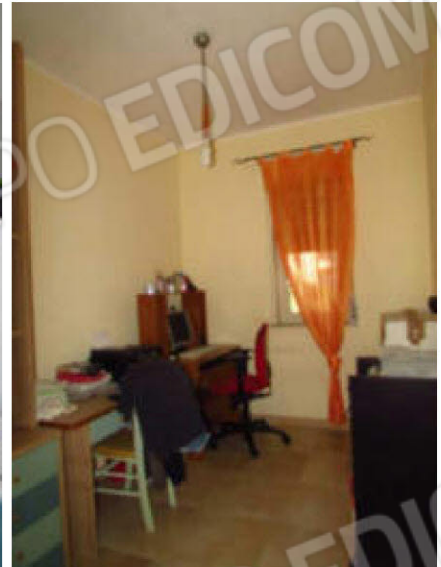

7- lavanderia.



8-9- camera.



10- camera.

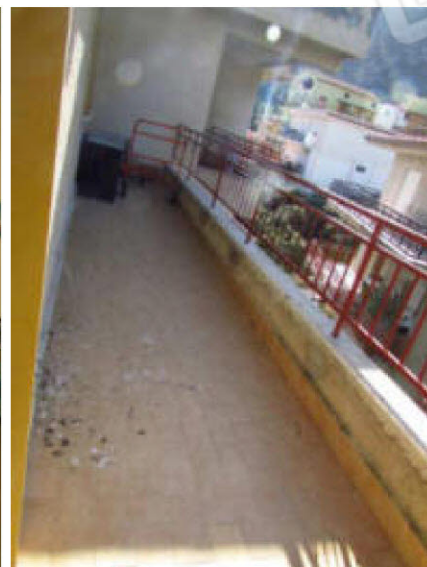

11-12-balcone retro-prospetto. 12





13- balcone cucina.

Locale di sgombero di P-T catastato con il sub. 6:



14- Il suddetto magazzino è annesso all'appartamento di P-3 (sub. 6) e di fatto è fuso con il magazzino limitrofo (sub. 3). Pertanto si dovrà eseguire il frazionamento dei due immobili per il ripristino dello stato dei luoghi.

Inoltre poiché è catastato come locale di sgombero, occorre ripristinare lo stato dei luoghi come magazzino e non come abitazione.





